Director
RAYMUNDO SILVA

Endereço telegraphico — "CORREOMANHA"
Impresso em papel de HOLMBERG BECH & Cª — Stockolmo e Rio

Correio da Manhã

Proprietario
EDMUNDO BITTENCOURT

Tels.: Director, 1558, C. — Red. 5698, C. — Administ., 37, C.
Impresso em papel de B. DIEDEN & C., Rio Janeiro e Malmoe.

ANNO XXII — N. 8.553
Gerente — V. A. DUARTE FELIX

RIO DE JANEIRO — SABBADO, 5 DE AGOSTO DE 1922

REDACÇÃO
Largo da Carioca n. 13

O MOMENTO INTERNACIONAL — Serviços da Associated Press, Havas e correspondentes especiaes

O debatido problema das reparações de guerra

Ao que consta em Paris, todos os depositos allemães nos bancos da França, Alsacia-Lorena e dos territorios occupados serão confiscados afim de garantirem os pagamentos das dividas contraidas, antes da guerra, por particulares teutonicos com cidadãos francezes

PARIS, 4 — Dentro destas ultimas quarenta e oito horas, os bancos allemães transferiram para a Hollanda e para a Suissa entre sessenta a setenta milhões de francos francezes, que haviam sido depositados em varios bancos norte-americanos e de outras nacionalidades, com filiaes nesta capital. A transferencia apressada do dinheiro foi feita afim de evitar qualquer medida do governo francez, apossando-se de taes sommas, como parte das penalidades a serem impostas á Allemanha devido á sua recusa em pagar os dois milhões de libras correspondentes á prestação que tinha a pagar, por conta das dividas particulares contraidas pelos allemães com os cidadãos francezes, antes da grande guerra.

PARIS, 4 — As penalidades impostas á Allemanha entrarão em vigor ao meio-dia de amanhã, e, embora sua verdadeira natureza seja conservada secreta, acredita-se que todos os depositos allemães nos bancos da França, Alsacia-Lorena e possivelmente dos territorios occupados serão confiscados para fazerem face aos pagamentos das dividas contraidas, antes da guerra, por particulares allemães para com cidadãos francezes.

Os depositos de Paris, que eram sufficientes para o pagamento de mais da metade da prestação de agosto, foram retirados dos bancos em que se achavam, por ordens telephonicas, logo que foi recebida em Berlim a nota do sr. Poincaré.

O trabalho obrigatorio na Bulgaria

As mulheres são obrigadas a dar dez dias de trabalho por anno ao Estado

SOFIA, 4 — As jovens bulgaras têm opposto grandes obstaculos á execução do plano politico traçado pelo primeiro ministro Stambulisky, segundo o qual todos os homens validos e mulheres da Bulgaria deverão dar dez dias de trabalho por anno ao Estado. O primeiro ministro, aliás, cujo tino politico é perfeito, já previa essa opposição desde que lançou a idéa e procurou dar-lhe fórma e execução. Para offerecer resistencia aos oppositores, Stambulisky entrou para a lista dos que se encarregaram da defesa dos pontos fracos da sua innovação.

O primeiro grupo feminino que se levantou contra o proposito do chefe do governo foi o das jovens musulmanas, que argumentam com a situação que lhes confere em seus lares a religião a que pertencem, accrescentando, como allegação decisiva, que seus maridos, paes e irmãos estão armados até aos dentes, para se opporem a que as mulheres musulmanas dêem seus trabalhos de dez dias ao Estado. Em resposta a isso, o primeiro ministro declarou que privaria as oppositoras do direito de voto e ameaçou-as de prisão. Isto, entretanto, não tem impedido a resistencia passiva das mulheres. A situação está, pois, indecisa. Todavia, o mez de setembro esclarecel-a-á, porque com elle chegará o periodo da convocação da classe feminina de 1922, para os trabalhos publicos não remunerados, durante dez dias, nas repartições do governo, nos jardins e em todas as dependencias da administração.

As mulheres de outras seitas não offerecem opposição á medida governamental. Em todo caso, porém, affirmam que sómente attenderão á chamada se o mesmo fôr feito pelas musulmanas. E emquanto assim affirmam, vão offerecendo decidido apoio ás suas extremadas compatricias.

Estão comprehendidos na lei, além das mulheres, todos os homens, desde os mais rusticos até aquelles que, deshabituados ao trabalho, sómente exigem das suas mãos finas o esforço de abotoar collarinhos brilhantes ás suas camisas de seda. Os homens já começaram a dar cumprimento á lei, e entre as classes elevadas e a burguezia são constantes as queixas contra o rigor com que se exigem trabalhos forçados de pessoas cuja condição social não exige tantos sacrificios. Dahi o auxilio que tambem os homens estão dispensando ás mulheres que, por sentimentos e ideaes religiosos, se ergueram em resistencia ao trabalho compulsorio.

A lei tem sido objecto de commentarios chistosos, porque isenta do trabalho obrigatorio os membros do governo e os trabalhadores do campo, deixando o encargo apenas ás classes alta e média, isto é, aos nobres e aos profissionaes, como advogados, medicos, dentistas, commerciantes, etc.

A luta entre o governo e os musulmanos, portanto, vae decidir-se para o mez, della dependendo a sorte da lei do trabalho compulsorio.

A defesa interna da Inglaterra

O governo vae mandar construir quinhentos aeroplanos

LONDRES, 4 — Lloyd George annunciou hoje, na Camara dos Communs, que o governo resolveu adoptar a recommendação do Ministerio da Aviação, aconselhando a construcção de quinhentos aeroplanos para a defesa interna do paiz, com a despesa augmentada para dois milhões de libras.

O sr. Paulo de Frontin

Paris, 4 — O dr. Paulo de Frontin partiu para Bride Les Bains, onde vae fazer uma cura de aguas e adiou para novembro o seu regresso ao Brasil.

O CONFLICTO GRECO-TURCO

O general italiano Mondelli providencia para evitar attrictos entre soldados hellenicos e alliados

Londres, 4 — O correspondente do "Times" em Constantinopla annuncia que o general Mondelli, commandante em chefe das tropas italianas no Oriente, foi á frente de Chataldja conferenciar com o commandante das forças gregas a respeito da linha de demarcação e das providencias necessarias para evitar attritos entre soldados hellenicos e alliados.

Athenas, 4 — O ministro das Relações Exteriores, sr. Baltazzi, enviou hontem nova nota aos governos da França, Inglaterra e Italia a respeito da questão greco-turca.

Athenas, 4 — O governo grego, respondendo á nota que recebeu das potencias alliadas a 31 de julho ultimo, declarou que tinha resolvido proceder á occupação de Constantinopla, porque acreditava que a applicação de medidas energicas conduziria á conclusão da paz com a Turquia em pouco tempo.

A acção dos alliados, segundo a resposta, viera impedir a Grecia de exercer os seus direitos de belligerante. O governo grego se via obrigado a chamar a attenção das potencias para a circumstancia de que qualquer demora na conclusão da paz expunha os christãos a novas calamidades e augmentava naturalmente as responsabilidades das partes interessadas.

Athenas, 4 — Respondendo á nota das potencias alliadas, datada de 31 do mez passado, o governo grego diz que resolvêra occupar Constantinopla, afim de tornar effectiva a paz, por intermedio de uma acção militar decisiva contra a capital ottomana. Lamenta o governo hellenico que as decisões dos alliados tenham creado um obstaculo ao justo exercicio de um direito da Grecia como potencia belligerante de quebrar a resistencia turca por uma acção moral e militar de incontestavel importancia. Reitera a affirmação de que o retardamento da conclusão da paz terá como resultado novas calamidades para os christãos e novas complicações para toda a situação do Oriente Proximo.

O burgomestre Max, banqueteado pelo nosso embaixador em Bruxellas

Bruxellas, 4 — O embaixador Barros Moreira offereceu hontem um jantar em honra ao burgomestre de Bruxellas, o sr. Max, que está de viagem para o Rio de Janeiro, onde vae como representante da Belgica na commemoração do primeiro centenario da independencia do Brasil.

Entre os numerosos convivas viam-se o sr. Theunis, presidente do Conselho de Ministros, e os ministros dos Estrangeiros, do Interior e do Trabalho, o presidente do Senado, varios deputados e outras personalidades.

Por occasião dos brindes, o sr. Barros Moreira saudou o burgomestre Max em nome do governo e do povo do Brasil, fazendo o elogio do illustre representante da Belgica, que — affirmou — terá na capital da Republica a acolhida triumphal que merece, não só individualmente, como tambem por ser o delegado dos belgas, o povo que os brasileiros tanto estimam e admiram.

Agradecendo, o sr. Max, sob applausos unanimes dos ouvintes, disse que para elle constituia uma grande honra o ir levar ao Brasil as saudações do povo belga e do seu soberano na occasião em que a grande Republica amiga da America do Sul festejava o primeiro centenario da sua emancipação politica. Tinha fé que a sua viagem havia de tornar ainda mais solidos os laços de amizade que já uniam belgas e brasileiros. Terminou erguendo a taça em honra ao embaixador Barros Moreira, o amigo muito sincero da Belgica.

Os brindes de honra foram levantados pelo sr. Barros Moreira aos soberanos belgas e pelo sr. Theunis ao presidente Epitacio.

Um exame sobre a situação austriaca

Paris, 4 — A Austria solicitou um exame da situação austriaca na conferencia de Londres. Os representantes diplomaticos austriacos em Paris e Londres declararam que o annunciado collapso financeiro da Austria poderá affectar sériamente a situação europea, especialmente no que respeita á Europa Central.

A "Semana Ultramarina de Hamburgo"

Será na realidade um congresso economico para tratar da reconstrucção da Europa

O ex-ministro dr. Walther Simons

Hamburgo, 4 — Estão adeantados os preparativos para a realização da "Semana Ultramarina", que vae realizar-se nesta cidade, entre 17 e 27 do corrente mez, estando dirigindo esses preparativos um corpo director, composto de homens de actividade reconhecida em todo o universo. Entre esses dirigentes, figuram Wilhelm Cuno, director-gerente da Hamburg-Amerika Linie; Walther Simons, ex-ministro dos Negocios Estrangeiros, e Max Warburg, conhecido financista.

A "Semana Ultramarina" será na realidade um congresso economico, que se dedicará ao estudo da obra de reconstrucção da Europa, com a collaboração ampla de representantes de diversos paizes, sendo esses representantes esperados já agora, acompanhados de personalidades de relevo no mundo das finanças, das communicações maritimas, das industrias e commercio, das artes applicadas, da sciencia medica e da hygiene, e das sciencias e artes em geral. Todas as questões de interesse vital para os paizes interessados serão discutidas com proficiencia, procurando-se uma solução efficaz para cada problema. Será objecto de attenção especial por parte dos delegados o restabelecimento das ligações commerciaes interrompidas durante a grande guerra, procurando-se remover todos os obstaculos creados ao commercio internacional, no interesse geral.

Os organizadores desse congresso sallentam a necessidade do restabelecimento da liberdade no commercio internacional, que se poderá conseguir pelo afastamento de todos os obstaculos originados com a luta e que ainda agora subsistem.

A ilha de Heligoland tem plena autonomia fiscal

Berlim, 4 — A Prussia acaba de conceder á ilha de Heligoland, cuja área é de um e meio kilometros e cuja população não passa de 2.500 habitantes, plena autonomia fiscal, o que representa na realidade a abertura de um precedente na politica interna desse Estado. Essa medida, bem como outras de maior vulto, como uma administração mais independente, tem por fim abafar os descontentamentos já manifestados pelos habitantes da ilha, que, a partir de agora, passará a ser tratada como francamente separada do districto de Suederdithmarschen e terá poderes para regular seus impostos locaes, de accôrdo com as necessidades dos insulanos. Para esse fim, Heligoland terá o seu legislativo local, ou "Landrat", cujos membros serão obrigados a residir na ilha. Ao envés do actual corpo administrativo districtal, haverá uma administração composta de dois insulanos, sob a jurisdicção do legislativo. O chefe do governo do Schleswig allemão ficará encarregado de superintender os negocios da ilha.

Fallecimento de um politico argentino

Buenos Aires, 4 — Falleceu o illustre politico dr. Guillermo Udaondo, ex-governador da provincia de Buenos Aires.

As indemnizações de guerra impostas á Allemanha

As propostas apresentadas pelo sr. Poincaré

Paris, 4 — Nos circulos officiaes daqui dizia-se esta manhã que o sr. Poincaré estava disposto a manter cuidadosamente dentro do maior segredo, as propostas para o solucionamento do problema das reparações até serem formuladas as propostas para a reunião de abertura da Conferencia de Londres. Affirmava-se mesmo que o discurso do sr. Lloyd George na sessão de hontem á noite, da Camara dos Communs, contribuira muito para modificar o proposito do sr. Poincaré de fazer uma declaração publica sobre o seu plano antes do grande encontro. O presidente do Conselho de Ministros partirá para Londres no proximo domingo, acompanhado do sr. Lesteyrie e de outros funccionarios.

Paris, 4 — Estando-se nas vesperas da reunião de Londres, onde o problema das reparações e o das dividas dos paizes alliados vão ser estudados, o "Temps" aproveita a opportunidade para resumir da fórma seguinte o ponto de vista da França acerca daquellas duas questões: o que respeita ás dividas da guerra, a França nada poderá pagar antes de ter recebido da Allemanha o equivalente das despesas reembolsaveis que adeantou. Por outro lado, a França, continuando a confiar absolutamente no espirito de justiça e de equidade do povo, do Congresso e do governo norte-americanos, não poderá associar-se a nenhuma tentativa de pressão sobre os Estados Unidos.

E se mais tarde, depois de haver sido reembolsada dos adeantamentos que fez por conta da Allemanha, a França consagrar parte dos pagamentos allemães á liquidação da sua divida para com a Inglaterra, procederá da mesma fórma em relação aos Estados Unidos.

Acerca da moratoria pedida pela Allemanha, a França não a tomará em consideração, salvo no caso de ser concedida a curto prazo e depois dos alliados ficarem garantidos com penhores productivos.

Paris, 4 — Ao que diz o *Temps*, tudo faz prever que a resposta da Allemanha á segunda carta do sr. Poincaré, concernente ao pagamento das reparações, será negativa. Nesse caso, acrescenta o jornal, as medidas de represalia por parte dos alliados começariam a ser applicadas desde amanhã ao meio-dia.

Em favor dos condemnados á morte na Russia

Paris, 4 — A Liga dos Direitos do Homem pediu ao governo dos soviets russos o perdão para os ecclesiasticos recentemente condemnados á morte pelo Supremo Tribunal de Moscou.

A Liga tambem se dirigiu a todas as suas congeneres no estrangeiro, solicitando que as mesmas se manifestem publicamente no sentido de evitar a applicação da pena ultima aos socialistas revolucionarios que estão sendo julgados em Moscou.

Lord Northcliffe gravemente enfermo

Londres, 4 — Tem despertado viva inquietação em todos os circulos sociaes o estado de lord Northcliffe, que se acha gravemente enfermo. Segundo as noticias desta manhã, o mal se aggravou muito nas ultimas vinte e quatro horas.

Londres, 4 — Hoje, pela manhã, era grande a anciedade em se conhecerem as noticias sobre o estado do visconde Northcliffe. No seu estado geral de cansaço, era notada a crescente fraqueza no funccionamento do seu coração.

A situação do Proximo Oriente

Londres, 4 — Quando se discutia hoje, na Camara dos Communs, a situação do proximo Oriente, o primeiro ministro declarou que o unico desejo do governo britannico é que a paz seja restabelecida naquella região, mas uma paz justa, equitativa e duradoura.

Continuando o chefe do ogverno faz uma analyse profunda da attitude da Turquia em 1914; da occupação de Smyrna pela Grecia e da queda de Venizelos; lembra os esforços empregados pelos alliados para promover um accôrdo entre Athenas e o governo nacionalista de Angora e acrescenta que os acontecimentos que estão desenrolando na Asia Menor constituem uma prova flagrante da necessidade de assegurar a protecção ás minorias.

Essa protecção, no modo de ver do governo inglez, deve ser incluida no plano de solução do conflicto para que esse plano possa ser acceito pela Grã-Bretanha.

"E' absolutamente preciso, terminou o sr. Lloyd George, que essa protecção seja real e effectiva e provenha da Constituição mesma do governo estabelecido na região.

PARA COMMEMORAR O CENTENARIO DA INDEPENDENCIA DO BRASIL

O monumento que a colonia syrio-libaneza offerecerá ao Brasil

Estiveram hontem, em visita a esta redacção o sr. Chucri Curi, redactor-proprietario do jornal "Sphynge", que se edita na capital paulista, e o professor do Gymnasio Pio-Americano, sr. José Padua. Os nossos visitantes fazem parte da laboriosa colonia syrio-libaneza que, abraçando a idéa lançada pela "Sphynge", vae mandar erigir em S. Paulo, na praça D. Pedro II, um monumento a ser offerecido ao Brasil, por occasião do Centenario da nossa Independencia.

O monumento é da lavra do esculptor Ximenes.

A natalidade é um problema que está preoccupando os estadistas francezes

Paris, 4 — Os dados ultimamente publicados pelo Ministerio do Trabalho demonstram que, emquanto o numero de mortos na França teve um augmento de 21.000 o anno passado, sobre o anno anterior, o total de nascimentos durante o mesmo anno soffreu uma diminuição de quasi o mesmo numero.

O excesso da natalidade sobre a mortalidade, que foi em 1920 de 159.790, não passou em 1921 de 117.023, estando incluidos nesse totaes os registros das provincias da Alsacia e da Lorena.

Os dados officiaes registram, entretanto, que o numero de casamentos foi bastante elevado em 1920. Apezar disto, porém, os dados demographicos não sómente não corresponderam á espectativa, como até continuam a dar motivo a preoccupações, deante do grave aspecto que apresenta agora para a França o problema da natalidade, que de ha muito vem preoccupando os seus estadistas.

O sr. Domicio da Gama chegou a Paris

Paris, 4 — O embaixador Domicio da Gama chegou hoje a esta capital e pouco depois teve na embaixada longa conferencia sobre a Liga das Nações com o encarregado de negocios, sr. Castello Branco Clark.

O sr. Domicio da Gama pretende passar alguns dias na estação de banhos de Plombières.

Tambem já se acha nesta capital, de regresso de uma curta viagem a Berlim, o dr. Helio Lobo, que visitou na capital allemã o embaixador Gastão da Cunha que lhe declarou sentir-se ligeiramente melhor.

O movimento religioso no Brasil

Paris, 4 — A *Semana Religiosa*, orgão do arcebispado de Paris, regosija-se com o movimento religioso que se nota actualmente no Brasil, com a acção catholica nas classes trabalhadoras, com a instrucção religiosa por meio de conferencias nos circulos e escolas parochiaes, e congratula-se com a Egreja pelo logar de destaque que está reservado á religião nas festas commemorativas da independencia do Brasil.

A Allemanha já entregou aos alliados mais de um milhão de cabeças de gado

Berlim, 4 — Respondendo a uma interpellação formulada pelos representantes do partido populista bavaro, o governo informou que mais de um milhão de cabeças de gado, além de umas 280 mil cabeças de aves domesticas, haviam sido entregues á Entente pela Allemanha, até á primeira quinzena de julho, como compensação pelas requisições feitas pelas autoridades militares allemãs durante a grande guerra. Deste modo, ainda ficaram para ser entregues 251.212 cabeças de gado. As entregas já feitas comprehendem 143.525 cavallos, 175.606 bovinos, 209.231 ovinos, 21.441 caprinos e 246.700 cabeças de aves domesticas.

A continuação das remessas de gado para a Italia, pelo sul da Allemanha, vae ser feita nos primeiros dias de setembro, emquanto que os embarques para a Servia recomeçarão ainda este mez. Para a Italia falta remetter ainda mil cabeças de bovinos e quatro mil ovinos. Os embarques para a Servia serão de 37 mil ovinos.

Prisão de agitadores portuguezes

Lisboa, 4 — As autoridades determinaram a prisão de diversos agitadores sociaes.

Colonias de ex-soldados allemães no sul da Russia

Varsovia, 4 — Segundo noticias que acabam de chegar aqui, procedentes de Odessa, varios milhares de ex-soldados allemães estão fundando colonias no sul da Russia. Nas vizinhanças de Odessa, por exemplo, grandes áreas de terras nacionalizadas foram entregues a esses colonizadores, a convite do governo bolchevista. O governo do soviet planeja estabelecer na Russia dentro destes dois annos, e sómente no sul, cerca de cem mil desses colonos.

A questão irlandeza

Dublin, 4 — Um bando de irregulares penetrou hoje em Sligho, com um carro blindado, e fez explodir uma mina do lado do Ulster, destruindo completamente um edificio. Não houve perda de vidas.

POLITICA ITALIANA

Os fascistas occuparam a municipalidade de Milão

Roma, 4 — Os fascistas occuparam a municipalidade de Milão. Esse acto está sendo considerado como o mais grave episodio da greve, tendo sido precedido da escalada do edificio da municipalidade pelos fascistas, que içaram a bandeira tricolor no balcão principal, em meio de uma verdadeira trovoada de applausos e por entre gritos de "Abaixo o socialismo! Viva a Italia!"

Os portões de ferro do edificio haviam sido fechados para impedir a sua invasão, mas os fascistas se serviram de um automovel como ariete, conseguindo arrombar os mesmos. O ataque ao edificio foi dirigido pelos deputados fascistas Lanfranconi e Finzi.

Roma, 4 — O Congresso Nacional Socialista, marcado para o dia 6, foi adiado para o fim do mez, segundo noticia "La Tribuna", deante do actual estado de animos, consequente á greve e capaz de tornar tumultuarias as suas reuniões.

Bolonha, 4 — Cerca de dez mil fascistas e toda a população da cidade assistiram aos funeraes do fascista Montanari.

Genova, 4 — Durante quasi toda a noite houve varios combates entre fascistas e arditi, sendo desconhecido o numero de baixas havidas de parte a parte. As tropas restabeleceram a ordem e occuparam a séde dos arditi, onde prenderam quarenta, encontrando explosivos, bombas e revólvers.

Varios grupos de fascistas chegaram de Turim, Milão, Pavia e Ferrara, para prestar auxilio aos seus camaradas.

Roma, 4 — Hontem, á noite, e hoje, pela manhã, o serviço das estradas de ferro foi restabelecido em toda a parte, funccionando com regularidade, excepto em Ancona e Bologna, onde, no entanto, se espera que ainda hoje ficará tudo inteiramente normalizado.

Hontem, á noite, em Ancona, segundo os jornaes, deram-se alguns conflictos, tendo os fascistas invadido um convento onde se tinham refugiado os communistas, dois dos quaes foram mortos pelo atacantes.

Num encontro entre communistas e a força publica, houve tambem dois mortos e varios feridos.

Devido a estes incidentes, que se produziram tambem em Genova, o trabalho não ficou inteiramente restabelecido nestas duas cidades.

Nos outros grandes centros paredistas não foi assignalado nenhum incidente grave.

Roma, 4 — Communicam de Ancona que em consequencia de um accôrdo, os ferroviarios voltaram ao trabalho.

O serviço de trens já estava sendo feito com regularidade.

Bari, 4 — Em consequencia de uma luta aqui, que degenerou em verdadeiro combate, ficaram mortas duas pessoas e varias centenas feridas. As tropas empregaram autos blindados.

O presidente eleito da Argentina na Hespanha

Madrid, 4 — Communicam de Santander, em data de hontem:

"O *España*, levando a bordo o sr. Marcelo Alvear, zarpou deste porto com destino a San Sebastian.

O rei Affonso foi ao cáes despedir-se do presidente leito da Republica Argentina, que grande multidão acclamava com enthusiasmo."

Madrid, 4 — Communicam de San Sebastian ter chegado áquella cidade o sr. Marcelo Alvear.

O presidente eleito da Argentina desembarcára no cáes do Club Nautico, em companhia do chefe do governo hespanhol, o sr. Sanchez Guerra, e do ministro de Estrangeiros Prida e fôra recebido pelo alcaide e demais autoridades locaes e grande massa popular.

O sr. Alvear hontem mesmo assistiu a uma partida de football, effectuada em sua honra e participou de um chá, tendo conversado longamente nessa occasião com a rainha Christina a respeito da projectada viagem do rei Affonso á America do Sul.

A' noite, o sr. Alvear compareceu ao banquete que lhe offereceu o sr. Prida, ministro de Estrangeiros.

Paris, 4 — O rei Affonso XIII enviou ao sr. Marcelo Alvear o seguinte telegramma: "Recebi com gratidão profunda a affectuosa mensagem de despedida que me enviastes ao deixar a patria dos vossos antepassados. Juntamente com a rainha, desejo-vos feliz viagem e apresso-me em reiterar-vos a expressão de amizade muito sincera e grande affeição do povo hespanhol e dos meus pela nobre nação argentina e os votos fervorosos que formulo pela grandeza e felicidade pessoal do seu digno presidente eleito, que deixou tão boas recordações entre nós."

Dissolução de um regimento francez

Paris, 4 — O ministro da Guerra resolveu dissolver o 43º regimento de atiradores a partir de 16 do corrente.

Resistencia em Todas as Peças

Sendo os engenhos para moer canna machinas cujas peças soffrem cargas formidaveis, é necessario que os seus mancaes, parafusos, chavetas, etc., offereçam MUITA RESISTENCIA. Estas peças accessorias, cuja construcção obedece a rigorosos cuidados technicos, completam a RESISTENCIA GERAL dos engenhos de nossa fabricação. Peça catalogo illustrado a

Martins Barros & Cia. Ltda.

End. Telegr. "PROGREDIOR" — Caixa 6 — S. Paulo.
(7444)

A representação do Mexico no centenario do Brasil

A Republica do Mexico, cujas demonstrações de affecto para com o Brasil têm sido constantes nestes ultimos tempos, estreitando ainda mais os laços de mutua amizade que de ha muito unem os dois povos irmãos, está-se collocando entre as

O general J. B. Trevino

nações mais esforçadas em homenagear-nos por occasião da passagem do primeiro centenario da nossa independencia. As provas de cordialidade que, pois, o governo mexicano nos prepara, não vêm apenas com a significação de um gesto de cortezia para com o nosso paiz, que, apezar de tudo, começa a impôr-se no conceito universal; vêm tambem com a affirmação de um carinho que nos sensibiliza o amor proprio nacional, deante da sinceridade de que se revestem, sem outro interesse senão o de assignalar que no grande coração mexicano o Brasil e os brasileiros têm logar de destaque.

A delegação que a nação irmã vae enviar ao nosso paiz é mais uma prova do que affirmamos, nella contando-se, além do seu chefe, o ministro da Instrucção, uma das personalidades de maior destaque do Mexico actual, o general Trevino, cuja photographia publicamos acima.

O voluntariado feminino na Polonia

Varsovia, 4 — Os membros agrarios do Parlamento nacional, contrarios ao voluntariado feminino para os serviços militares, acabam de dirigir um memorandum ao Ministerio da Guerra, protestando contra o alistamento de mulheres sob a bandeira, apresentando ao ministro as razões desse seu protesto.

O alistamento feminino vinha sendo feito desde 1920, quando foi permittida a organização da Legião Feminina, composta de muitos milhares de mulheres, que combateu durante a guerra. Essa legião compunha-se não apenas de soldados, mas tambem de officiaes do sexo fragil.

O torneio internacional de xadrez em Londres

Londres, 4 — Os ultimos jogos do torneio internacional de xadrez, que se está realizando nesta capital, com a presença dos principaes enxadristas do mundo, deram o seguinte resultado: Rogolbujos venceu Maroczy; Alechine venceu Borowsky; Rubinstein venceu Wahlmuch; Viddmar venceu Tartakower; Retti venceu Marotti e Euwe venceu Watson. O jogo entre Capablanca e Yates ainda não terminou, tendo sido adiada a sua conclusão para a proxima quarta-feira. O jogo entre Atkins e Morrison ficou empatado.

A greve geral em Portugal

LISBOA, 4 — O operariado continúa nos preparativos para a projectada greve geral.

O governo, do seu lado, está tomando todas as medidas no sentido de evital-a.

UM POUCO DE BURGUEZIA

Os hoteis e a vida em Moscou

Moscou, julho — E' um dever de lealdade confessar que o meu albergue, em duas semanas apenas, fez progressos excepcionaes — Chama-se Hotel Savoy, titulo commum em todas as capitaes do mundo. O gerente do hotel, sem que eu saiba porque, é chamado commandante sem ser official de qualquer coisa. Todavia, é um homem delicado, embora intransigente quanto ao preço que me faz pagar por um quarto escuro: sete milhões de rublos por dia.

Dizem que melhor que o Savoy é o Hotel Lux, reservado aos membros da Terceira Internacional, que o habitam por conta do governo bolchevista. Francamente, não sei se será melhor, mas sou capaz de jurar em como esses senhores da Terceira Internacional voltarão a seus paizes dizendo que a vida na Russia é um paraiso.

O Metropole está cheio de funccionarios. O Dresden é occupado pela "élite".

Não ha muito, o archi-millionario Hugo Stinnes encarregou um representante seu de adquirir varios hoteis afim de constituir um syndicato, mas foi mal succedido, pelo que a crise continúa.

O meu Savoy preenche magnificamente os seus fins, apezar dos preços exorbitantes: tem elevadores, tapetes, telephone, bons creados, boa comida com o cardapio escripto em francez, lampadas electricas á mesa e flores naturaes. Pensae que quando para elle vim nada disso existia e podeis concluir que em materia de hoteis o bolchevismo evolue. A' mesa vêem-se hospedes com "smokings" e o uso do fraque para as refeições da manhã já é agora commum.

O chá das cinco em Moscou não existe por dois motivos: porque se toma chá a qualquer hora, de manhã até á noite, e segundo porque áquella hora ainda ha muita gente que não fez nenhuma refeição. Effeito da regulamentação da hora decretada pelo governo bolchevista: o dia começa ás dez horas e ninguem janta senão depois de haver soado meia noite.

Se o "restaurant" do hotel não nos agrada poderemos escolher entre o "Ermitage", o "Empire" e o "Café Riche". O primeiro é ao ar livre, razão porque não pode ser frequentado quando chove. Alli uma taça de chá custa cinco milhões de rublos. Mas se faz bom tempo o logar é bem divertido, o parque regorgita de gente; os theatrinhos de comedia e opereta funccionam, dansa-se, tudo na mais perfeita ordem, porque o principio fundamental imposto pelas autoridades bolchevistas é o da ordem até nas diversões.

O "Ermitage" é carissimo. E' o restaurante dos "nep" — diz o povo — que assim denomina a burguezia bolchevista que acompanha a nova politica economica do governo. São apontados pelos extremistas como traidores á causa do communismo. A entrada custa um milhão de rublos, e pela refeição cobram, no minimo, quinze milhões...

"L'Empire" é um restaurante propriamente de cidade. O ingresso custa um milhão de rublos e é destinado ao custeio de uma orchestra e de uma "troupe" de artistas encyclopedicos. Come-se bem e comquanto as leis não o permittam tambem se bebe á vontade. Apenas ha o seguinte: o vinho chega á mesa com o rotulo de cerveja.

E' nesses "restaurantes" que se confundem a velha e a nova burguezia. Esta, mais numerosa, está supplantando a outra. As vendedoras de flores, especialmente de violetas, depois que a violeta se tornou distinctivo do exercito vermelho, andam de mesa em mesa a deitar sorrisos amavels e seductores.

Quero um charuto: pedem-me dois milhões... Não desmaio, limito-me a achar graça e a pagar o preço que pedem.

Depois ao theatro: "A princeza das Czardas", a "Rosa de Stambul" ou o antiquissimo "Madame Angot". Nisso se resume a vida da burguezia moscovita.

Um violento tufão cae sobre Swantow

Hong-Kong, 4 — O porto de Swantow foi devastado por um violentissimo tufão, no dia 2 do corrente, sendo numerosas as perdas de vidas.

Moral pratica

(de um livro para escolas)

(A gravura representa uma egreja. A' porta um velho, mendigo, esmola a um senhor gordo e rico.)

Meus meninos! Esse velho, aleijado e maltrapido, tem setenta e dois annos. Mora num porão de casa, cedido caridosamente por uma senhora tambem pobre. Chama-se Bemvenuto, mas a fortuna desmentiu-lhe o nome e lhe deu a mais desgraçada sorte deste mundo. Aliás, meus amigos, quando falamos em *sorte*, *fortuna* ou *Deus* é sómente para encurtar as phrases e nos desculparmos de nossos proprios erros ou inhabilidade. Esse velho Bemvenuto foi um tolo e por tolice ficou assim capenga, pobre e doente.

Com effeito, Bemvenuto era rapaz guapo, intelligente, e trabalhava no commercio quando rompeu a guerra do Paraguay. Elle pertencia a uma sociedade literaria onde se propagava o patriotismo com palavras incendidas. Ao saberem da patria em guerra os moços do tal gremio não attenderam mais a interesses ou conveniencias e alistaram-se immediatamente como voluntarios. Bemvenuto nem quiz ir a casa despedir-se de sua mãe e irmãs, com medo de se arrepender furtando-se assim ao *mais nobre dos seus deveres*. A mãe soffria do coração e morreu dentro de tres mezes, desesperada. As irmãs ficaram no desamparo e foram forçadas a fazer-se lavadeiras e rendeiras. Uma, dellas, que estudava para professora, teve de empregar-se de copeira.

Bemvenuto combateu mui bravamente em varias batalhas, até que, em Lomas Valentinas, um balazio lhe cortou a perna esquerda. A historia da sua salvação e volta ao Rio de Janeiro é uma epopéa. Esteve a pique de ser aprisionado e degollado pelos paraguayos, tendo conseguido, a muito custo, ser guindado por soldados fugitivos ás costas de um cavallo.

Chegado ao Rio procurou meios de subsistencia; mas, faltando-lhe a perna e accossado de sezões, não podia fazer coisa util. Appellou para o governo, para a Patria, que lhe promettera amparo e reconhecimento. A Patria correspondeu-lhe á prece por meio de uma subscripção publica; a lista foi aberta pela princeza e ascendeu, em pouco tempo, a quasi tres mil contos. Constituiu-se assim o *patrimonio* dos Invalidos da Patria. Esse dinheiro, posto a render, daria o sufficiente para nutrir, com todo o conforto, os brasileiros inutilizados para o trabalho na triste guerra.

Emquanto se arrecadava a somma e se projectava o asylo, Bemvenuto passou fome. Pedia emprego, obteve alguns; mas a maleita e os achaques, além da perna, lhe impediam desempenhar-se delles. Os ex-patrões o despediram rudemente e todos lhe acenavam com a futura instituição acolhedora dos invalidos.

Fundou-se o asylo, mas o patrimonio, por artes e passes do demonio, foi parar nos cofres da Associação Commercial do Rio de Janeiro, que dos invalidos jámais cuidou.

Bemvenuto foi vivendo, perdendo as esperanças, descrendo da mãe-patria e comprehendendo a tolice da sua juventude. Deram-lhe, por favor, uma pensão ou soldo de nove mil réis mensaes. Foi tudo quanto lhe adveiu em nome da patria agradecida.

Cansado de tudo, entrou a valer-se de subscripções pelos jornaes, beneficios e outros expedientes. Mas acabou sendo importuno; enxotaram-n'o das redacções, recusaram-lhe os bilhetes, trancaram-lhe todos os caminhos. Tinha de esmolar. Isso apavorava-o. Pediu, exorou. Deram-lhe, por fim, um emprego na Casa da Moeda, uma sinecura.

Um bello dia a sorte lhe poz nas mãos um thesouro. Alguem, na repartição, seu *protector*, lhe propuzera alto negocio. Os dois juntos poderiam preparar certos papeis e embolsar grossa quantia. Bemvenuto exasperou-se. Era, pobre, mas honrado. Preferia morrer de fome nas sargetas a desviar um ceitil dos outros e ameaçou denuncia ao proponente. Resultado: o protector, pessoa amiga do ministro, perseguiu-o de tal modo que lhe arranjaram processo e demissão a bem do serviço publico.

Hoje Bemvenuto amarga o resto da existencia e, com certeza, recorda, amaldiçoando-se, a antiga preferencia de morrer na sargeta a furtar.

O homem gordo e rico é o dr. Randolpho, deputado, advogado, industrial prospero. Tem quarenta e seis annos. Veiu assistir á missa do setimo dia de um irmão solteiro que, ha doze annos, azulou com setecentos contos, de uma collectoria federal no Amazonas, para a Europa. O dr. Randolpho está contente pois herdou, muito legalmente, esse dinheiro todo.

Da sua parte o dr. Randolpho começou a vida fundando, sem vintem, uma sociedade de soccorros mutuos, chamada *Providencia Nacional*. Essas sociedades mutuas, meus meninos, são excellente meio de se principiar a vida. Dentro de tres annos a *Providencia*, fiscalizada pelo governo, falliu. Mas, como todas as *providencias* têm fallido em toda parte, não aconteceu grande desgraça e Randolpho escapuliu do processo instaurado com cento e cincoenta contos liquidos e lisamente honesto.

Com estes contos o dr. Randolpho procurou negocios. Conheceu em S. Paulo uma viuva que demandava uma herança de duzentos contos. Propoz-lhe comprar a herança por cento e vinte. A viuva acceitou, assignou papeis bem preparados e aguardou as prestações. O dr. Randolpho allegou difficuldades, deu-lhe vinte contos num mez, dez em outro, mais dez no terceiro. Emquanto isso, apressava, com os amigos, o processo no fôro. Quatro mezes depois estava a herança liquidada e Randolpho abalava de S. Paulo para o Rio com mais de trezentos contos, deixando a viuva ás moscas.

Aqui montou escriptorio de advocacia e, numa sala proxima outro irmão seu emprestava o dinheiro a juros. Emquanto advogava o dr. Randolpho não se esquecia do seu sonho: ser deputado.

Conseguiu-o com geito, apoiando incondicionalmente os chefes e valendo-se de uma negociata no Espirito-Santo. Foi o intermediario para o cambalacho, e seu salario foi a cadeira ambicionada. Mal pisou na Camara teve logo offertas de negocios pingues, todos licitos e em poucos annos viu triplicados os haveres.

Durante a guerra o dr. Randolpho se mostrou patriota fervoroso, alliado intransigente, defensor e propugnador da militarização do Brasil, do sorteio obrigatorio, etc. Hoje obtem contratos de armamentos para casas allemãs.

O dr. Randolpho anda na linha, veste-se bem, frequenta chás e companhias lyricas, é respeitado, conceituado e quem lhe chamar ladrão póde ir para a cadeia.

Bemvenuto mal se arrasta nas muletas, dorme no porão, come restos de cozinha, é repellido, desconsiderado, ultrajado.

Este parallelo, meus meninos, vos indica muito bem o rumo que deveis seguir. Não vos illudaes com promessas e virtudes da moral romantica. Isso era bom nos tempos da cavallaria. Hoje estamos na republica onde se faz a selecção dos mais intelligentes, dos mais *praticos*.

Segundo a moral pratica da democracia, devia parte ver como o dr. Randolpho e não como Bemvenuto. Se houver outra guerra do Brasil, fazei quanto poderdes para mandar os Bemvenutos ás trincheiras. Fazei-vos *fornecedores*. E' a posição mais commoda. Na grande guerra européa todos os fornecedores ficaram millionarios, ao passo que os patriotas, se não morreram, se aleijaram ou permaneceram soldados rasos nos territorios occupados.

Principalmente, meus meninos, varrei do vosso espirito qualquer idéa de honradez. Se Bemvenuto houvesse concordado com o seu *protector* teria ganho muitos contos. Com esses contos, sendo esperto, apanharia muitos outros e viria a ser outro Randolpho. Mas foi burro e pagou caro. Sabei que neste mundo ha duas classes: a dos *ricos*, sempre considerados, admirados e bemquistos, e a dos *pobres*, quando muito tolerados, porque sem elles os ricos não podem viver.

Tendes os exemplos. Os exemplos diarios, como o de Bemvenuto, vos demonstram que é melhor ser rico do que pobre. Não hesiteis pois. E' a sociedade actual, como se ensina. Quem vae perguntar a Randolpho de onde lhe veiu o cobre? Elle affirma tel-o ganho honestamente. Todos os ricos acabam sendo honestos. Portanto, vêde bem, ganhar dinheiro, de qualquer modo. A unica virtude, meus meninos, é ganhar para ser rico. O unico peccado deste mundo é não saber furtar legalmente.

José Oiticica

Topicos & Noticias

O tempo

COMMUNICA-NOS A DIRECTORIA DE METEOROLOGIA:

"*Previsões para o periodo de 6 horas da tarde de hontem, ás 6 horas da tarde de hoje:*

Districto Federal e Nictheroy — Tempo, em geral máo, com chuvas prolongadas.

Temperatura — Em declinio accentuado.

Ventos — Do quadrante sul, com rajadas.

Estado do Rio — Zonas, centro, oeste e leste, tempo instavel passado a ameaçador, com chuvas; zona serrana e littoranea, tempo máo, com chuvas prolongadas.

Temperatura — Em declinio accentuado.

Tendencia geral do tempo, após 6 horas da tarde de hoje — Ainda perturbado.

SYNOPSE DO TEMPO OCCORRIDO

No Districto Federal (até 3 horas do dia 4) — O tempo foi bom á noite e instavel pela manhã, com raros chuviscos, seguindo-se após com chuvas intermittentes, o que prejudicou em parte a previsão feita. A temperatura foi mais elevada de noite, tendo entrado em franco declinio de dia: a maxima verificou-se ás 10 horas e 50 minutos com 24°,6 e a minima ás 5 horas e 45 minutos, com 17°,2. O vento soprou do quadrante sul com rajadas por vezes frescas.

Em todo o paiz (até 9 horas do dia 4) — Zona norte — Devido á deficiencia de despachos telegraphicos, deixamos de fazer a synopse desta zona. Zona centro — Tempo em geral bom, tendo chovido esta manhã em Montes Claros. Choveu hontem em Corumbá, e Aquidauana, e trovejou em Paracatú' e Pyrenopolis. A temperatura foi estavel em Minas Geraes e elevou-se ligeiramente no Estado do Rio de Janeiro. Zona sul — Em S. Paulo e Paraná o tempo está instavel, tendo chovido e choviscado esta manhã em partes destes Estados. Em Santa Catharina e Rio Grande do Sul o tempo está bom. Hontem choveu no Paraná e partes de Santa Catharina e R. Grande. A temperatura declinou accentuadamente de São Paulo para o sul. Caiu geada esta manhã em Passo Fundo.

Menores temperaturas — 2°,3 em Barbacena e 4°,0 em Passa Quatro e Entre Rios.

Maiores chuvas recolhidas no dia 4 — 49m|m em Aquidauana e 9m|m em Corumbá.

Estado do mar na costa do paiz — Vagas e pequenas vagas em Angra dos Reis, Santos, Paranaguá e Florianopolis. Chão e tranquillo nos demais pontos da costa do paiz.

Regiões sem chuvas — Ha mais de 15 dias: Bello Horizonte, Leopoldina, Viçosa, Oliveira, S. João d'ElRey, Barbacena, Goyaz, Ribeirão Preto, Bragança, S. Paulo dos Agudos e Itararé. Ha mais de 30 dias: Grajahu', Pitanguy, Lavras, Santa Luzia, Catalão Franca e Itajubá. Ha mais de 60 dias: Januaria e S. Francisco.

Dados aerologicos — Devido ao máo tempo não foi feita a sondagem habitual.

Nota — A onda de frio a que nos referimos no boletim de ante-hontem, attingiu nas ultimas 24 horas os Estados de Santa Catharina, Paraná e o extremo sul de São Paulo. A referida onda se fará sentir entre nós a partir de hoje.

Correio

Esta repartição expede malas hoje pelos seguintes vapores:

"Itaberá", para Victoria, Bahia, Maceió, Recife, Cabedello, Natal e Mossoró; "Bahia", para Bahia, Recife, Ceará, Maranhão, Pará; "Ceará", para Santos e Rio Grande do Sul, e "Darro", para Santos e Buenos Aires.

Carne

Para a carne bovina, posta em consumo hoje, nesta capital, foi affixado hontem, no Entreposto de S. Diogo, o preço de $700 réis, devendo ser cobrado ao publico, o maximo de 1$200.

Vitellos, 1$500; porcos, 2$300, e carneiros, 2$900.

A emenda que equipara os vencimentos do pessoal da portaria das varias secretarias de Estado e do Thesouro Nacional aos funccionarios de egual categoria do Ministerio da Viação foi mantida pelo Senado.

Restabelecido o dispositivo, rejeitado pela Camara, numa votação impugnada, na qual apenas se allegou uma maioria de quatro votos, tudo faz crer que, estudando-a novamente, modifique a commissão de finanças dessa casa o seu primitivo parecer.

Se assim não succeder, no plenario será difficil á maioria conseguir os dois terços necessarios á derrubada dessa emenda. Ella é uma justa aspiração dos pequenos funccionarios que, com as mesmissimas funcções de seus collegas da Viação, percebem menos do que elles.

A Camara não quiz abrir uma excepção, nesse caso, para os humildes, quando em casos semelhantes, com referencia a altos funccionarios, não teve duvidas em derrotar a commissão, approvando emendas com parecer contrario.

Fez bem o Senado, por sua commissão de finanças, em sustentar seu voto anterior.

Será o meio de render justiça aos humildes e de tornar effectiva uma deliberação da Camara que, segundo se affirma, não rejeitou a emenda, como se proclamava, mas sim approvou-a.

Isso vae ser confirmado dentro em breve, não resta duvida.

Do sr. Albert Gertsch, enviado extraordinario e ministro plenipotenciario da Suissa, recebemos um cartão de agradecimentos pelas referencias que fizemos á data da independencia daquella Republica amiga.

Foi designado para servir em commissão, nas solennidades e actos do Centenario, um introductor diplomatico.

E' um diplomata moço ainda, e bem apessoado. Figura muito conhecida nas casas de chá, onde mastiga com elegante displicencia as suas torradinhas, o novo introductor não deixa por isso de ser um homem que toma a sério as coisas da vida. Commedido nos gestos, severamente circumspecto, s. ex. não ri, e sorri com cuidado: conselheiro do seu barbeiro e do seu massagista...

Nesta terra onde não se sabe apreciar um moço distincto, alguns consideram o seu verniz superficial; outros, mesmo, affirmam que não é verniz, é laque. Despeito e perversidade: a escolha do sr. Azevedo Marques, foi, em summa, excellente.

Resta agora ao ministro do Exterior nomear os interpretes que deverão acompanhar o novo introductor, para traduzir em francez e inglez as poucas palavras que elle será obrigado a pronunciar no exercicio do seu cargo, pois, quando não se exprime em portuguez, o elegante diplomata fala uma lingua cheia de belleza mysteriosa mas, infelizmente, incomprehensivel...

O ministro do Exterior conferiu o titulo honorario de conselheiro de embaixada ao primeiro secretario da embaixada na Belgica, Mario de Pimentel Brandão.

Deve ficar concluida hoje, no Senado, a votação das emendas ao orçamento do corrente exercicio, rejeitadas pela Camara.

Assim, segunda-feira poderá essa casa tomar conhecimento dessa resolução, opinando em definitiva sobre aquellas que o Senado tiver mantido.

A commissão de finanças da Camara, convocada extraordinariamente, dará immediatamente parecer, sendo possivel que até fins da semana vindoura esteja esse trabalho concluido.

Caso não haja maior demora, ainda na primeira quinzena do corrente mez o projecto será enviado ao presidente da Republica para os effeitos da sancção.

O ministro do Exterior concedeu ferias extraordinarias, de seis mezes, ao segundo secretario da embaixada em Londres, Antonio de Oliveira Camillo Filho, e tres mezes de licença, para tratamento de saude, ao auxiliar do consulado geral de primeira classe, em Buenos Aires, Raul Vachias.

Diz um telegramma de Washington que os *leaders* do Senado americano resolveram submetter á votação, dentro de breves dias, o projecto da reforma de tarifas que ali está em debate ha cerca de quatro mezes.

Não queremos commentar nem a materia nem o episodio legislativo que, no caso, interessa apenas á America do Norte. Mas o despacho trouxe-nos a lembrança de proposição identica que dorme ha dois annos no Senado brasileiro. E os *leaders* patricios esqueceram, por completo, o malfadado assumpto.

"Já não se impõe a necessidade, tão encarecida em 1920, de uma revisão do nosso systema tarifario? Os argumentos que se invocaram naquella época e que, fóra do Congresso, o governo sustentava com o maior empenho, adjurando os legisladores a uma providencia, eram os mais plausiveis. Tentaram-se estudos, uma vasta commissão parlamentar emprehendeu-os e um bello dia o projecto caiu por terra... Caiu, não: deliberou-se um adiamento. Se nos fosse licito, pediriamos noticias da malsinada reforma.

Nos Estados Unidos, julga-se exagerado um debate de quatro mezes. Aqui, como se está, a propria eternidade de uma omissão não espanta ninguem. Se se balbucia alguma estranheza, pela imprensa, os legisladores reunem-se — então, sim, inflexiveis e zelosos — para amordaçar os jornaes cuja indiscreção indaga, a meia voz, que exquisita especie de interesses afastou os lycurgos do caminho por onde, de motu proprio, haviam enveredado, tão patrioticamente.

Boca na mochila! Hontem, a revisão de tarifa importava quando nada numa medida de rythmo, de bôa ordem aduaneira, associando a causa do fisco á do consumidor, para quem se acenavam certas possibilidades de desafogo, através dos beneficios de uma concorrencia honesta de commercio; hoje, nenhuma consideração, nem sequer o bom exemplo das noções advertidas, desperta as preoccupações dos paes da patria.

Celebremos, festeiros, com fanfarras e gambiarras, o centenario da Independencia...

Por aviso de hontem, o ministro da Viação recommendou ao director dos Telegraphos que providenciasse para ser retirada immediatamente, qualquer installação radio-telegraphica que esteja sendo montada no alto do Corcovado.

De todas as promessas feitas pelo sr. Carlos Chagas, quando tomou a direcção do Departamento da Saude Publica, aquella que mais impressionou foi a da solução do problema hospitalar.

Pintando a situação actual, sem exaggeros, o dr. Carlos Chagas deu a conhecer aos legisladores todo o horror da realidade. As suas palavras impressionaram, não só pela clareza e precisão com que denunciava os factos, como ainda pela franqueza com que condemnava o nosso descaso. E, num confronto sobre o que tinhamos com o que existia em Buenos Aires, lamentou o director da Saude Publica que deixassemos em abandono problema tão importante.

Desde então até hoje, pouco mudaram as coisas. Ha apenas um hospital a ser inaugurado, com cerca de 800 leitos, e nada mais.

Porque isso, não se sabe. O Congresso tem attendido todas as solicitações do sr. Carlos Chagas, razão pela qual as verbas da Saude Publica têm andado num crescendo constante nestes ultimos annos.

Portanto, nem porque haja o legislativo negado verba nem por falta de recursos é que permanecemos na triste situação em que nos encontramos com referencia a hospitaes.

O Hospital de S. Sebastião é uma vergonha que attenta contra o bom nome da nossa civilização. E agora, que estamos em vesperas de receber grandes scientistas estrangeiros, não ha de ser com alegria que lhes mostraremos a vergonheira que são os nossos hospitaes.

Na pasta da Fazenda foi hontem assignado um decreto pelo presidente da Republica, nomeando para o logar de 2º escripturario da Alfandega de Uruguayana, o 1º official aduaneiro da mesma Alfandega, extincto, Philadelpho Lopes.

E' sabido que nas audiencias concedidas pelo Papa é de rigor a casaca.

No tempo de Pio X, um jornalista francez, desejoso de obter uma entrevista do santo padre sobre a situação creada pela lei de separação da Egreja do Estado, foi, segundo a praxe, notificado officialmente da concessão da almejada audiencia, da que devia apresentar-se de casaca.

O periodista não possuia esse traje.

Felizmente, o porteiro do hotel em que se hospedára indicou-lhe um "belchior" proximo que costumava alugar ternos de casaca aos peregrinos desprovidos dessa indispensavel indumenta. Mas o adelo, após haver revolvido todo o stock de guarda-roupa, não encontrou que pudesse servir ao embaraçado jornalista, homem baixinho e franzino.

Não houve remedio senão lançar mão de um terno que era ainda assim para um sujeito de regular corpulencia.

A hora da audiencia approximava-se e o jornalista, não podendo mais escolher, envergou a enorme rabona, auxiliado pela camareira do hotel que lhe diminuiu o tamanho das mangas por meio de alfinetes, pregados com habilidade e paciencia. Dest'arte foi conseguido que as abas não fossem muito além da barriga das pernas.

Estava o nosso heroe quasi apresentavel, e póde acudir a tempo á audiencia papal.

No principio tudo correu bem; a certa altura da palestra, porém, tendo o jornalista feito algum movimento mais vivo, desabou o monumento habilidoso feito pela camareira.

Enfiado, com o ridiculo do incidente, o entrevistador perdeu a calma, suou frio, tornou-se mais mudo que um peixe.

O bom Pio X, percebendo a situação afflictiva, sorriu mansamente e poz fim á tortura do jornalista, dando-lhe uma formosa cruz, como recordação, e ao mesmo tempo a benção apostolica.

O deputado Plinio Marques esteve, hontem, em conferencia com o ministro da Viação, a respeito do transporte de madeiras na E. F. S. Paulo-Rio Grande, que, ao que declarou, está sendo prejudicado por aquella companhia, devido ao interesse que tem junto a um dos exportadores.

A mensagem apresentada pelo sr. Raul Veiga á Assembléa Legislativa do Estado do Rio, no dia 1º do corrente, é um documento que impressiona, sobretudo, pela sobriedade do estylo. O sr. Raul Veiga, escrevendo-a, não quiz fazer literatura, não se preoccupou, como é de praxe, com o brilho da fórma (brilho quasi sempre tão vulgar em documentos dessa natureza) e preferiu ás tiradas gongoricas a eloquencia simples dos algarismos e dos factos. Por isso é uma leitura consoladora a das paginas em que s. ex. traça o schema administrativo-economico-financeiro do seu Estado, hoje um dos mais prosperos da União.

A instrucção, as obras publicas, a prophylaxia rural, os transportes, o amparo á lavoura, á industria e ao commercio, tudo mereceu do sr. Raul Veiga uma attenção e um interesse carinhosos.

E os algarismos em que elle nos exprime os resultados da sua acção energica, moça e realizadora dão bem uma idéa do que tem sido, do que é, como trabalho e patriotismo, a sua administração.

O couraçado "Floriano", escolhido para representar o Brasil nas festas da independencia da Republica do Uruguay, a 25 do corrente, deve partir desta capital, no desempenho da missão que lhe foi confiada, entre 10 e 15 do corrente.

O "Floriano", que segue sob o commando do capitão de fragata Americo de Azevedo Marques, fará escala por diversos portos do sul.

O ministro da Viação determinou á Directoria Geral dos Correios que tome as necessarias providencias, afim de que, durante as festas do Centenario, o serviço postal, pelo menos no Rio, se faça em condições de não causar ao elemento estrangeiro que aqui deverá estar por occasião das solennidades o velho e habitual vexame decorrente das suas irregularidades. Por outras palavras; o ministro não deseja, sob um ponto de vista patriotico, absolutamente original, que o visitante receba de umas tantas coisas desta capital a impressão que têm os que aqui permanecem, em épocas normaes.

A determinação especifica os seus cuidados. Pretende-se facilitar o mais possivel ao forasteiro internacional, collocando-se, nas fachadas das agencias dos Correios, a denominação, em varias linguas, da qualidade da repartição; a indicação, tambem em idiomas differentes, das taxas a pagar pelos sellos e pelo registro da correspondencia; o cambio official da vespera; a lista dos vapores a sair e a entrar, etc.

Não se podem negar as vantagens de minucias, tanto mais quanto não ha de ser das melhores a noticia que, a respeito desses serviços, se tem na Europa ou mesmo em outros paizes da America.

Entretanto, não vem enumerada a recommendação principal, a recommendação das recommendações, isto é, que os Correios sejam promptos e expeditos nas suas distribuições, tanto as que se referem ao que chega de fóra, como ao que é remettido para o estrangeiro. O accumulo de expediente, que será fatal, exigirá com certeza uma dupla actividade, e se não houver um firme proposito de se dar uma prova evidente de perfeição, no caso, as outras cautelas e zelos não passarão de iniciativas secundarias.

E' de esperar que o serviço postal não faça feio em meio das luminarias...

Em solução a uma consulta da Alfandega do Ceará, sobre o modo por que deve agir nos casos de restituição de direitos cujos despachos dependam de revisão, o director da Receita Publica declarou que, em taes casos, deve ser aguardada a revisão dos despachos.

O PROBLEMA DA CASA

O prefeito sanccionou a resolução do Conselho Municipal que isenta de todos os impostos municipaes, pelo prazo de quinze annos, as empresas ou companhias que se organizarem com o fim de construir casas hygienicas para as classes pobres e os funccionarios da Prefeitura.

O problema da habitação barata inspirou a' lei chamada do inquilinato.

Essa lei, que não teve, afinal, os effeitos maravilhosos que della se esperavam, sempre serviu para crear certas restricções á tendencia do augmento arbitrario dos alugueis. Não deu, porém, para supprimir a angustia da falta de casas.

O que ha no Rio de Janeiro é o phenomeno natural das grandes cidades que se desenvolvem.

Nós tinhamos ainda um pouco dos habitos patriarchaes da velha colonia. O saneamento, iniciado com a extincção da febre amarella, trouxe-nos possibilidades imprevistas. No espaço de vinte annos, formou-se um bairro novo e populoso, como o de Copacabana; nas zonas ruraes, os bairros operarios multiplicaram-se por toda parte e foram accrescidos dos suburbios denominados da Leopoldina, que são hoje verdadeiras colmeias.

Do interior do paiz acudiram á capital innumeros individuos, que aqui se estabeleceram. As colonias estrangeiras augmentaram, depois da guerra.

A cidade, sem grandes edificios de habitação collectiva, e com poucos hoteis, não pode acolher com largueza tanta gente, pela qual não esperava.

O problema da casa cara foi creado, realmente, pela ganancia dos proprietarios; mas esta, por sua vez, era, em muitos pontos, a consequencia da plethora de habitantes novos.

Nestas condições, a lei do inquilinato tinha de limitar-se a ser o que foi: uma regulamentação do encarecimento dos alugueis. Não era, não poderia ser uma providencia de salvação dos inquilinos.

A questão alargava-se dum modo mais generico e cifrava-se nesta simples necessidade: a da construcção de novas casas, novas e maiores. A incognita a encontrar não era a do aluguel barato: era a de maior numero de casas para aluguel.

A lei municipal agora sanccionada representa uma iniciativa nesse sentido, iniciativa ainda timida e restricta, é verdade, mas em todo caso bastante para que se estabeleça o principio de que devemos ter, em primeiro logar, casas, casas e mais casas.

Em todas as grandes cidades do mundo, esse aspecto da questão foi considerado sob um criterio de realizações praticas, pela valorização do terreno. Numa area relativamente pequena, fizeram-se construcções com capacidade para a moradia de quatro até dez familias, ficando as construcções ligeiras para os arredores.

Aqui, como que se creou a convicção de que uma casa deve abrigar uma unica familia. O mais modesto burguez julga-se com direito a possuir o seu predio ligeiro, dum unico andar, a dez, a quinze, a vinte minutos do ponto mais central.

Graças a isso, o Rio de Janeiro cresceu para os lados. Crescendo dessa fórma, complicou os serviços municipaes; complicou-os, encarecendo-os, e sem proveito para a população.

Um exemplo bem frizante dessa situação é ainda hoje o bairro da Candelaria.

Sabe-se que esse bairro corresponde á City, em Londres. Nelle está concentrada toda a vida commercial da cidade e é nelle que se decidem os grandes negocios bancarios e da bolsa. Quem ahi se dér á curiosidade de olhar as casas verá que, em regra, ellas possuem apenas um e dois andares; raras são aquellas, e de construcção modernissima, que apresentam tres e quatro.

Se isso se passa, no ponto em que menos se explica um tal desprezo pelo valor do terreno sobre que se elevam as edificações, nas ruas um pouco distantes do centro commercial se reproduzem com irritante frequencia as casas pequenas, onde mal se abrigam familias de cinco, seis e sete pessoas.

A lei do Conselho Municipal procura fomentar as construcções, pela isenção dos impostos para as que se iniciarem num determinado periodo.

E' um favor apreciavel. Mas não esqueçamos esta circumstancia essencial: o espaço da cidade precisa ser mais bem aproveitado. Não necessitamos tão sómente de mais casas e sim, tambem, de casas com capacidade para abrigar muita gente.

A questão do preço dos alugueis será, por essa fórma, uma questão consequente, que virá a seu tempo, ou virá com importancia muito menor.

Não perca, pois, o Conselho Municipal o seu esforço com medidas de mero palliativo. Concedendo agora, como o fez, facilidades para construcções novas, enfrentou, não ha duvida, o problema da habitação de um modo pratico; mas é indispensavel que vá adeante e nos dê, além de mais casas, casas amplas, dignas da situação do Rio de Janeiro, em tudo identica á das grandes capitaes, na época do seu desenvolvimento intensivo.

Pela corretoria da Caixa de Amortização, foram lavrados hontem 38 termos de transferencias de apolices da divida publica, uniformizadas de diversas emissões, correspondentes a 425 transferidas por venda, 10 por transmissão causa-mortis, 20 em caução e 39 em restituição de caução.

As do primeiro typo tiveram a cotação de 820$000 e as do segundo a de 792$000.

Nos "guichets" da thesouraria do papel-moeda da Caixa de Amortização, foram trocadas hontem 44.672 cedulas do governo, substituidas e dilaceradas, na importancia de 785:385$000.

Para combater furunculos, ulceras, empigens, etc. — "Santosina". Dep. geral, rua Uruguayana, 66.

O ministro da Fazenda exonerou, por acto de hontem, Adolpho Corrêa da Costa, do logar de fiel do thesoureiro da Casa da Moeda, de accôrdo com a proposta do mesmo thesoureiro, e nomeou para o referido cargo Ganganelli de Abreu Coutinho, tambem por proposta do mesmo funccionario.

Placas Esmaltadas as mais artisticas para firmas, numeração, reclames, etc., na Fundição Indigena. (1038)

Na primeira pagadoria do Thesouro Nacional, serão pagas hoje as seguintes folhas do quinto dia util: Povoamento do Sólo e Serviço de Informação e Divulgação, Repartição de Aguas, Directoria Geral de Estatistica, Policia (2ª parte), Faculdade de Medicina, Serviço de Sementeira, Serviço Geologico e Mineralogico, P. nos Indios, Policia (3ª parte), Instituto Oswaldo Cruz.

Banco Hypothecario do Brasil
50, AVENIDA RIO BRANCO, 50
Caixa do Correio 268, Rio de Janeiro
Telephone 2320 Norte
Depositos em contas correntes á vista e a prazo. Hypothecas
Operações bancarias geraes. (8108)

A Recebedoria do Districto Federal multou hontem em 1:200$000 a Sociedade Anonyma Fabrica de Fumos Brasil, e em 2:500$000 J. M. Corrêa & Comp., por terem sido encontrados occultos em um commodo 50 maços de cigarrilhos sem sellos e desacompanhados da nota de venda.

As homenagens ao general Caviglia

Os combatentes de guerra italianos, residentes nesta capital, reunem-se hoje, ás 8 horas da noite, na rua de S. Pedro n. 54, sobrado, para deliberarem sobre as homenagens a serem prestadas ao general Caviglia que chegará, depois de amanhã, de S. Paulo.

A colonia italiana desta capital já resolveu sobre as homenagens a serem prestadas ao general Caviglia.

Pelo programma estabelecido ficou combinado que a colonia esperará o general Caviglia na "gare" da Central do Brasil, comparecendo todas as associações desta nacionalidade. A commissão convidou todas as casas commerciaes a fecharem, para que os seus empregados possam comparecer ao desembarque.

Na terça-feira, ás 2 horas da tarde, o general Caviglia visitará a Sociedade Italiana, indo depois ao cemiterio visitar o tumulo dos mortos da nave "Lombardia".

A's 8 1|2, realizar-se-á o banquete, cuja inscripção já está aberta até ás 5 horas do dia 6, na secretaria da Sociedade Italiana de Beneficencia, e na casa Lincoln, á rua São Pedro n. 54, sobrado.

No dia 9, quarta-feira, ás 9 horas, o general Caviglia fará uma conferencia no Theatro Municipal, sendo o producto da venda de bilhetes de entrada destinado a uma casa de beneficencia que o illustre militar indicar.

O restante do programma será publicado dentro em breve.

O ministro da Fazenda requisitou ao da Viação franquia telegraphica, em objecto de serviço, para os inspectores fiscaes R. Pereira Coelho e Eliezer Cruz, em serviço actualmente nos Estados do Rio Grande do Sul e Sergipe.

SANATORIO BOTAFOGO
125, Rua D. Marciana. Tel. S. 203
Convalescentes, nervosos cocainomanos, morfinomanos, mentaes. (1470)

O ministro da Marinha conferenciou hontem com o presidente da Republica.

Em audiencia marcada, s. ex. recebeu hontem o governador do Acre e o dr. João José de Moraes.

OCULISTA
Dr. Aristides Rabello
Exame da vista para corrigir os vicios de refracção. Ouvidor 127 (OPTICA INGLEZA) das 2 ás 4 — Consultorio á rua Sete de Setembro, 195, das 4 ás 6 horas. (1729)

Deixou hontem de haver sessão na Camara, por falta de numero.

A' hora regimental, apenas 39 deputados tinham deixado seus nomes na lista da porta.

Por mudança do negocio
GRANDES REDUCÇÕES
nos preços de todos os artigos.
PERFUMARIA AVENIDA
Av. RIO BRANCO, 142 (916)

Em viagem de inspecção ao ramal de S. Paulo, seguiu hontem, á noite, o dr. Joaquim de Assis Ribeiro, director da E. F. Central do Brasil.

Em companhia de s. s. seguiram os drs. José Luiz Baptista, Alberto Flores e Fabio Martins Costa.

Na Liga da Defesa Nacional

A creação de uma nova Associação de Senhoras

A Liga da Defesa Nacional reuniu-se hontem, ás 5 horas da tarde, a pedido do sr. Luiz Moitinho, que desejava expor um assumpto de alta importancia para a Liga e para as senhoras brasileiras.

Por isso, a Liga convidou diversas senhoras para assistir á sessão, no decorrer da qual o sr. Luiz Moitinho expoz os taes motivos daquella convocação:

"O primeiro é um officio que teve a honra de receber de duas senhoras argentinas, incumbindo-o de promover no Rio de Janeiro a fundação do Conselho Nacional de Mulheres que, filiado ao Conselho Internacional da Irlanda, presidido pela condessa de Aberdeen, possa realizar no Brasil a obra social que vêm os demais realizando em outros paizes.

O segundo motivo que determinou a convocação foi o programma largo e patriotico da Liga de Defesa Nacional que, vendo bem o alcance illimitado da empresa, comprehende que só com o apoio de uma instituição nacional consagrada poder-se-ia levantal-a.

O terceiro motivo reside no proprio valor da obra. Homologada pelos presidente e directores da Liga, tem ella por fim crear no Rio de Janeiro um conselho composto de senhoras, por si, individualmente, e como representantes de instituições de assistencia, para promover os meios de communicação, auxilio e propaganda entre as associações e proporcionar reuniões em que trate de assumptos referentes á familia e á sociedade.

Nenhuma subordinação haverá entre as associações ao Conselho, mantendo todas completa autonomia e fornecendo a este cada uma apenas informações sobre sua organização e fins para conhecimento publico, obtenção de auxilios e propaganda.

A commissão escolhida pelo presidente da Liga para a organização dos estatutos do Conselho Nacional de Mulheres é a seguinte: Mmes. Mello Mattos, Julia Lopes, Stella Duval, Achilles Pederneiras, Eugenio de Barros e Jeronymo Mesquita.

Terminados os trabalhos dessa commissão, a directora da Liga convocará os promotores da reunião de hontem e outros que adheriram a idéa para a sessão de installação do Conselho, que vae ser feita na séde da Liga.

As notas do Thesouro

A conferencia realizada hontem, na Caixa de Amortização

A Caixa de Amortização terminou hontem o serviço de conferencia de 557.089 notas do governo, substituidas e dilaceradas, na importancia de 7.372:275$000, sendo 359.713 na importancia de réis 4.876:461$000, proveniente de troco e substituição, nos *guichets* de sua thesouraria, do papel-moeda, e 197.376, na importancia de réis 2.495:814$000, de remessas feitas pelas delegacias fiscaes nos Estados.

Aquella importancia, conjuntamente com a de 20.000:000$, proveniente de saldo das operações da carteira de redesconto, serão incineradas hoje, á 1 hora da tarde, na presença do ministro da Fazenda, nas fornalhas da casa das machinas do Lloyd Brasileiro.

200:000$000
LOTERIA FEDERAL
HOJE —:— HOJE
SO' JOGAM 20 MILHARES
Inteiro, 48$000 — fracção, 4$800
Vende-se em toda a parte.
Nazareth & Comp. Ouvidor 94 (1888)

As vintenas nos testamentos

A acção da curadoria e o parecer do procurador geral do Districto

Depois de ouvir a respeito o dr. Ovidio Romeiro juiz da Provedoria e Residuos e se entender com os escrivães dos respectivos officios, o curador, dr. Adelmar Tavares, enviou longo officio ao Conselho Supremo de Côrte de Appellação, quanto a interpretação que se deve dar ao art. 1.766 do Codigo Civil, relativamente das vintenas.

Nesse officio, o curador de residuos pede provimento, no sentido de serem as vintenas pagas depois de prestadas e approvadas as contas, que devem ser depositadas á disposição do juizo.

Sustentou, então, a curadoria que em face do art. 1.766 do Codigo Civil, o premio "é da execução do testamento e só depois de cumprido este pode ser aquelle recebido".

O dr. Moraes Sarmento, procurador geral do Districto, ouvido a respeito, exarou o seguinte parecer:

"Digno de louvor tem sido o esforço do zeloso dr. curador de residuos no desempenho de suas funcções, sendo de todos procedentes os fundamentos da sua reclamação e, assim opino seja a mesma provida, ordenando este egregio Conselho Supremo que as vintenas, arbitradas pelo juizo da provedoria e contadas no calculo, fiquem depositadas e sómente sejam pagas aos testamenteiros, quando provarem que cumpriram o testamento, com o respectivo processo de prestação de contas e depois das mesmas approvadas."

O caso pende agora de decisão do Conselho Supremo.

Vão apresentar-se para seguirem novo rumo

O commandante do 1º districto de artilharia de costa teve ordem de fazer apresentar ao Departamento do Pessoal o capitão Eugenio Pereira de Almeida, 1º tenente Renato José de Freitas e 2º tenente Thales Facó, afim de seguirem com urgencia a seus destinos.

O conde Van der Bruch, commissario geral da Belgica, visita a Policia Militar

O capitão conde Van der Burch, commissario geral da Belgica nas festas do centenario, visitou, hontem, a convite do general Silva Pessoa, o quartel da Policia Militar.

O general Pessoa, commandantes de corpos e demais chefes das diversas repartições policiaes aguardavam á chegada do visitante, que foi conduzido para o salão do Estado-maior, profusamente ornamentado.

Feitas as apresentações do estylo, iniciou-se a visita ás varias dependencias do edificio, começando pela secção do Museu Criminal da Policia, de que é chefe o tenente-coronel Bandeira de Mello, que exhibiu e fez funcionar uma das "Guitarras" ultimamente apprehendidas pela policia.

O conde Van der Bruch de tudo pedia minuciosas informações, mostrando-se vivamente interessado.

Dahi, o nosso hospede foi conduzido para a Escola Profissional, onde se ensinam os cursos de Humanidade e Militar, departamento creado e organizado pelo general Silva Pessoa.

Em seguida, foram visitadas: a secção de barbearia, o alojamento do 1º esquadrão, a Intendencia, a alfaiataria, a sala das Armas e Museu, onde ao visitante foram exhibidos todos os uniformes usados pela policia, desde a sua fundação até hoje. Viam-se, tambem, ali, a bandeira brasileira com que a policia carioca marchou para a Guerra do Paraguay e de lá trazida com as condecorações que ostenta; o cão "Brutus", empalhado, que acompanhou a policia e foi ferido nos campos de batalha, além de outras reliquias historicas.

Na Escola Policial das Praças, departamento onde são ministrados os conhecimentos indispensaveis no soldado, viam-se os retratos dos soberanos belgas, ornamentado com flôres naturaes. No salão cinematographico uma banda da policia recebeu o commissario da Belgica ao som do hymno belga.

Apreciou o conde Van der Bruch movimentos militares executados com presteza e precisão.

Finda a visita, voltaram os presentes ao salão do Estado-maior, onde foram servidos chá e doces.

Durante todo o tempo o representante belga teve palavras encomiasticas ao general Silva Pessoa, e a seus auxiliares.

Autoridades alliadas encontram grande quantidade de material bellico numa fortaleza allemã

Berlim, 4 — Apezar da opposição das autoridades militares do Reich, membros da Commissão Interalliada de Contrôle Militar visitaram, na presença de officiaes allemães, a fortaleza de Nesse, na Silesia. Foram encontradas no interior da praça-forte mil toneladas de material de guerra, entre munições, armas e mil obuzes de calibre 77.

O CENTENARIO DA INDEPENDENCIA

Os reservistas da 1ª companhia de estabelecimentos

O ministro da Guerra declarou ao chefe do Departamento do Pessoal que os reservistas da 1ª companhia de estabelecimentos, convocados para a grande parada a realizar-se em setembro proximo, devem ser incorporados ao 1º batalhão de caçadores, visto ser aquella unidade considerada contingente especial, de accordo com as instrucções em vigor.

Mais uma consulta sobre dispensa de reservista

Em solução ao aviso do ministro da Viação, pedindo que o engenheiro Walter Euler, da E. F. Oeste de Minas, seja dispensado da apresentação agora, visto ter sido designado para fiscalizar, nos Estados Unidos, a fabricação da superstructura metallica da ponte sobre o rio Paraná, da E. F. Noroeste do Brasil, o ministro da Guerra declarou que o commandante da 1ª região foi autorizado a conceder adiamento de convocação, para outro periodo de exercicio, ao mencionado engenheiro, que deverá apresentar-se á 1ª circumscripção de recrutamento.

O 3º de caçadores permanecerá aqui até setembro

Ao general Setembrino o ministro da Guerra communicou que o 3º batalhão de caçadores, que tem parada na cidade de Victoria, no Estado do Espirito Santo, permanecerá até setembro nesta capital, afim de tomar parte na grande parada a realizar-se por occasião da commemoração do Centenario.

Os reservistas destinados a esse corpo serão encaminhados para o Realengo, onde se acha aquartelado o mesmo.

O commandante da nova companhia do 6º de caçadores

Tendo o governo mandado organizar a 4ª companhia do 6º batalhão de caçadores, por acto de hontem, foi nomeado commandante da mesma o capitão Antonio Pyrineu de Souza.

Esse official segue na proxima semana para Goyaz, afim de constituir, com reservistas, a mesma companhia.

Uma missão commercial japoneza

O *Japan Advertiser*, de Tokio, num dos seus recentes numeros, noticia a partida para o Brasil, por occasião do Centenario, de uma missão de altos representantes do commercio japonez que se propõe a estudar as possibilidades do nosso mercado á expansão commercial japoneza, e, sobretudo, a investigar os meios de incrementar a corrente emigratoria do Japão para o Brasil. Com um capital de 200 milhões de yens, pretende a companhia, que se formar, adquirir e cultivar, no Paraná e em S. Paulo, uma área destinada a receber emigrantes japonezes, correspondente, em extensão, a duas grandes ilhas do archipelago japonez, as quaes comportam uma população de perto de 15 milhões.

Convocação de officiaes da reserva de 1ª linha

Pelo commandante da 1ª região, foram convocados para os corpos abaixo designados, afim de commandarem as quartas companhias dos batalhões os seguintes capitães da 2ª linha:

1º R|I — Mario Leite de Carvalho, Antonio Soares Ribeiro e Ayres Tavares de Vasconcellos.

2º R|I — Aristides Fagundes Varella, Anaclio de Oliveira Santos e Manoel Libanio Teixeira.

1º B|C — Luiz Pradatzky.

2º B|C — Waldomiro Lopes de Abreu.

3º B|C — Candido Caetano Alves.

Dispensa dos reservistas da E. F. Central do Brasil

O ministro da Guerra resolveu dispensar da mobilização os reservistas da Estrada de Ferro Central do Brasil, tendo officiado a respeito, hontem, ao dr. Assis Ribeiro, respectivo director.

O tiro de revólver

Os atiradores classificados na équipe de tiro de revólver para o Centenario têm effectuado com pontualidade o regulamentar exercicio, na semana corrente, na carreira de tiro da Força Policial.

Os melhores resultados têm sido obtidos pelo dr. Afranio Costa e segundo tenente Antonio Ferraz da Silveira.

No proximo domingo, no referido local, deverão comparecer os seguintes candidatos á formação da équipe de revólver, para o treinamento regular: primeiros tenentes Antonio Ferraz da Silveira, Augusto Plaisant e Dermeval Peixoto, Alberto Pereira Braga, primeiro tenente Zenobio Costa, Sebastião Wolf, segundo tenente Heitor Vieira, capitão Alexandre Temporal, primeiro tenente Oswaldo Castro e dr. Benjamin de Oliveira.

O campo de sementes de S. Simão

Afim de serem encaminhadas á Superintendencia da Alimentação para o stock destinado á venda durante a Exposição, o Campo de Sementes de São Simão remetteu á Superintendencia do Serviço de Sementes duas caixas com latas de massa de tomates fabricada naquelle campo.

A mesma repartição despachou para esta capital, para serem collocados nas feiras livres, diversos volumes contendo hortaliças.

A Superintendencia da Sementeira recebeu do mesmo campo, destinados á secção daquelle departamento, na Exposição do Centenario, 14 volumes com o peso de ... kilos, contendo amostras seleccionadas, de producção do mesmo campo.

Essas sementes comprehendem ... variedades de milho e 35 de feijão.

A delegação franceza

Paris, 4 — Está definitivamente constituida a delegação que representará a França na commemoração do centenario da independencia do Brasil. Como estava annunciado, presidirá á missão o sr. Alexandre Conty, embaixador junto ao governo brasileiro, e della farão parte o senador Mollard, o deputado ... Gérald, os srs. Borel e Pierre Janet, membros do Instituto de França, o sr. Georges Dumas, professor da Sorbona, o dr. Chiray, professor da Faculdade de Medicina, e o capitão Fonck.

Os membros da missão, que se acham em França embarcarão no vapor *Massilia* a 19 do corrente com destino ao Rio de Janeiro.

As relações commerciaes entre o Japão e o Brasil

Seattle, 4 — Afim de estimular o restabelecimento das relações do commercio do Japão, com o Brasil, a Argentina e outros paizes sul-americanos e tambem para representar o Japão nas festas do centenario da independencia do Brasil que se vae realizar no Rio de Janeiro, chegaram hoje aqui, a caminho de Nova York, de onde seguirão com destino á capital brasileira, a 19 do corrente, dezenove dos mais importantes commerciantes japonezes. Essa missão é chefiada pelo sr. Reizo Yamashina, presidente da Associação das Camaras de Commercio Japonezes, e compõe-se principalmente de pessoas ligadas a interesses industriaes e commerciaes na America do Sul.

Antes da grande guerra, o commercio do Japão com a America Meridional era avaliado em cerca de oito milhões por anno. O sr. Yamashina pretende restabelecer essa media, tendo esperanças de promover um augmento constante no intercambio.

Além dessa delegação, o governo japonez enviará tres navios de guerra ao Rio de Janeiro.

A sessão do Senado

A VOTAÇÃO DOS ORÇAMENTOS

A' sessão do Senado, hontem compareceram 35 senadores.

Na hora do expediente falou um daquelles 35, sobre o porto militar, alludindo tambem á lei de imprensa em discussão na casa.

Na ordem do dia outro pediu que o orçamento da Fazenda passasse para o primeiro logar na ordem das materias em discussão, bem como que as emendas que tinham parecer contrario da commissão de finanças fossem votadas englobadamente, o que foi acceito, com a resalva das emendas ns. 5 e 53.

Durante a votação, o relator, varias vezes, pediu a palavra para informar que a maioria da commissão havia modificado o seu parecer da vespera, que passava a ser contrario em relação a muitas emendas, que tinham parecer favoravel.

Foi, depois, votado o orçamento da Justiça, pelo mesmo processo, isto é, englobadamente, o mesmo acontecendo com os da Agricultura e Exterior.

Annunciado o da Marinha, o relator pediu votação englobada, como os anteriores.

Um senador requereu verificação de votação. Não havia numero. Fez-se a chamada, continuou a não haver numero. E foi levantada a sessão saindo, em seguida, embrulhados em grossas capas de lã, cada um dos senadores que haviam comparecido.

Na ilha das Cobras

O ministro da Marinha visitou as obras do dique

O ministro da Marinha visitou hontem as obras do dique da ilha das Cobras, que a Companhia Mecanica e Importadora de S. Paulo ali está executando.

O sr. Veiga Miranda chegou á ilha ás 7,30 da manhã, com o almirante Octavio Jardim e outros engenheiros navaes, que fiscalizam as referidas obras, sendo recebido pelo sr. Arthur Motta, engenheiro chefe dos trabalhos, e por outros technicos, inclusive os directores da companhia.

Foram percorridas todas as dependencias da ilha, examinados todos os edificios em construcção, as varias installações do serviço, bem como officinas, depositos, escriptorio, etc. No local do dique, detiveram-se por muito tempo os visitantes, tendo o dr. Arthur Motta exposto todo o plano de execução das obras hidraulicas, explicando os serviços em andamento e os projectos elaborados. Nessa occasião deram-se as detonações de varias carregadas com explosivo nacional, produzindo excellente effeito util.

O sr. Veiga Miranda manifestou-se bem impressionado com o andamento das obras e com a installação geral do canteiro de trabalho.

Dentro de breve prazo, com a chegada de apparelhos e machinas encommendados, será intensificada a marcha dos trabalhos, iniciando-se a construcção do cáes e outras partes do plano de conjunto.

O ministro da Marinha e almirante Octavio Jardim, acompanhados dos engenheiros navaes e demais officiaes de marinha, retiraram-se da ilha das Cobras ás 12 horas.

Official posto em liberdade

Foi hontem posto em liberdade, por ordem do ministro da Guerra, o capitão João das Virgens Lima.

A situação politica na Polonia

Varsovia, 4 — O gabinete chefiado pelo sr. Nowak obteve hontem da Dieta uma grande maioria sem precedentes, num voto de confiança que lhe foi concedido. Deste modo, ficou definitivamente solucionada a crise ministerial creada pelo conflicto entre o marechal Pilsudski, presidente da Republica, e o parlamento.

Um pagamento á Société do Porto de Pernambuco

O ministro da Fazenda pede informações ao da Viação

Afim de poder resolver sobre o pedido do seu collega da Viação no sentido de serem pagos á Société de Construction du Porto de Pernambuco, as importancias de francos 5.582.637,31 e de 2.879:192$... o ministro da Fazenda pediu-lhe informar qual a quantia em moeda ingleza, ao cambio de 12 d. que foi deduzida do credito correspondente ás importancias cujo pagamento foi por aquelle titular solicitado em aviso de 2 de junho findo.

Nomeação de collector

O ministro da Fazenda nomeou Deolindo Francisco dos Santos para exercer o logar de collector de rendas federaes, em S. João do Piauhy, no Estado do Piauhy.

A CONSAGRAÇÃO DE UM GRANDE BRASILEIRO

Prestando uma justa homenagem á memoria de Oswaldo Cruz

O nome de Oswaldo Cruz, que representa uma das recordações mais luminosas que todos conservamos, é commemorado, hoje, pelos seus amigos e admiradores. Era a 5 de agosto que o grande sabio fazia annos. E, com muito carinho

Dr. Oswaldo Cruz

e saudade, todos aquelles que tiveram a ventura de se approximar do illustre medico, hoje lhe levarão a prova do seu enternecido e sempre vivo affecto.

Oswaldo Cruz é uma dessas altas e brilhantes figuras que só por si representam uma época e tornam illustre um povo. Elle soube reunir em seu espirito as qualidades mais diversas e, em geral, as mais difficeis de se encontrarem juntas; uma intelligencia fina, forte e universal, capaz de abranger todos os problemas com os quaes se defrontava; uma vontade forte, emprehendedora, energica, deante da qual não haveria impecilhos que não cedessem nem opposições que se mantivessem; e, com essa intelligencia clara e vibrante e essa energia sempre victoriosa, uma bondade infinitamente amavel e consoladora. Essa individualidade impressionante deixou um vivo traço em todos aquelles que della se approximaram. Nunca se viu, em nosso paiz, uma mentalidade por tal fórma disciplinadora, por tal fórma organizadora, por tal fórma absorvente. O signal das individualidades verdadeiramente fortes e dominantes é precisamente esse poder de dirigir, essa faculdade de organizar e de disciplinar. E ninguem ainda em nossa terra possuiu essas qualidades tão fortemente desenvolvidas.

De Oswaldo Cruz veiu essa brilhante pleiade de medicos e scientistas que têm, nos ultimos tempos, illustrado a cultura brasileira. Manguinhos, o grande estabelecimento que elle consolidou com a sua energia, foi, desde os tempos em que se encontrava sob a direcção do illustre scientista, uma escola capaz de honrar qualquer capital de intelligencia secular, na Europa. E não seria preciso citar, afim de que se visse, os nomes de Costa Lima, Eduardo Rabello, Belisario Penna, Pacheco Leão, João Pedroso, Cardoso Fontes, Gaspar Vianna e Salles Guerra, que, com Oswaldo Cruz conviveram e com elle aprenderam, em Manguinhos, para que tenhamos a evidencia do valor incomparavel desse homem.

Mas a obra de Oswaldo Cruz está ahi, na memoria e no coração de todos, para que seja necessario cercal-a de exaltações.

Numa hora difficil para o Rio de Janeiro foi Oswaldo Cruz a intelligencia que nos salvou de um flagello que sobre nós pesava secularmente. Era tradicional o pavor que a nossa capital inspirava aos estrangeiros com o perigo da febre amarella. Essas terras perdidas da America do Sul tinham ainda esse triste nome que vinha dos tempos do Brasil colonia. Era em 1903, e Oswaldo Cruz se encontrava, no governo Rodrigues Alves, á frente do Departamento da Saude. A febre amarella irrompeu, de fórma violenta. Consultado pelo governo, Oswaldo comprometteu-se a extinguir o terrivel *morbus* em tres mezes. Iniciou, então, uma campanha formidavel, a mais formidavel campanha a que o Rio ainda tem assistido. Seus esforços eram inuteis deante da ignorancia com que as suas ordens tinham que lutar. A população da capital não podia comprehender a necessidade das medidas, algumas mesmo violentas, mandadas executar pela repartição da Saude. Oswaldo Cruz, irritado, resolveu demittir-se do seu cargo. Mas o presidente Rodrigues Alves não acceitou o pedido de demissão apresentado. Com o auxilio que lhe prestava o prefeito Passos, Oswaldo Cruz emprehendeu nova luta, desta vez mais forte e decidida. Foi ordenada a vaccina obrigatoria, circumstancia que veiu aggravar a antipathia que cercava o nome do benemerito scientista. Uma violenta epidemia de variola, apparecida então, determinou que o povo reconhecesse a justiça das medidas decretadas e encarasse com melhores olhos as precauções ordenadas. Oswaldo Cruz, victorioso sobre a população, em breve foi victorioso sobre a natureza. Elle conseguiu extinguir por completo a febre amarella no Rio.

Mas, em outras regiões do paiz esse horrivel mal devastava ainda com maior violencia do que no Rio. Os governos do Amazonas e do Pará não tinham meios para combater a terrivel febre. Foi então, e attendendo aos optimos resultados obtidos no Rio, que elles comprehenderam a necessidade de chamar Oswaldo Cruz. O grande scientista partiu. Foi primeiramente para a Madeira-Mamoré. Nunca se vira terra tão inhospita e nociva. Um pequeno episodio definirá o que era, áquelle tempo, aquella região. Como fosse difficil encontrar homens capazes de resistir á insalubridade da região, a Madeira Mamoré resolvera contratar gente em Barbados para as suas obras. Da aquella ilha partiu uma embarcação repleta de operarios, especialmente contratados para as obras. [illegible]

Chegando a essa inhospita região, a acção de Oswaldo Cruz se fez sentir contra a "stegomya fasciata". E só encontrou auxiliares nos cearenses, cuja tradicional capacidade de resistencia reagia contra a febre amarella como poderia reagir contra tudo o mais, na terra.

Debellados os males do Amazonas, Oswaldo transportou-se para o Pará, onde os seus esforços foram egualmente coroados de exito. A' Bahia, tambem Oswaldo Cruz prestou o inestimavel serviço de debellar a febre amarella.

Eis ahi, em traços geraes, a acção desse benemerito e grande brasileiro. Ninguem terá prestado ao seu paiz serviços mais altos, mais brilhantes, mais perduraveis, que o grande organizador de Manguinhos.

Mas, se Oswaldo Cruz, como hygienizador, como organizador, era esse formidavel pulso, como mentalidade, como pensador, elle era egualmente admiravel. Aos 20 annos, esse homem excepcional completava o seu curso de medicina e se destacava com uma these sobre — "A vehiculação microbiana pelas aguas". Entrando, logo a seguir, no Instituto de Manguinhos, elle se entregou a trabalhos sobre toxicologia. Esses trabalhos conquistaram os maiores elogios ás mentalidades mais brilhantes da época — um Metchnikoff, um Roux, um Nebert. [illegible] Representante do nosso paiz num congresso scientifico da Allemanha, ahi conquista a maior das homenagens: uma medalha de ouro offerecida pela rainha daquelle paiz. O governo francez, por sua vez, lhe concede a cruz da Legião de Honra.

Com a morte de Raymundo Corrêa, o illustre medico foi escolhido pela Academia de Letras para essa fauteuil. [illegible] Entretanto, elle possuia aquellas qualidades, que, no dizer de Renan, [illegible] a simplicidade, um discreto abandono, esse esquecimento de si mesmo, que torna amaveis e seductoras as intelligencias.

Commemorando a memoria do illustre medico, os seus amigos e admiradores irão incorporados ao tumulo onde Oswaldo descansa. A romaria effectua-se ás 10 horas da manhã. Junto ao mausuléu, em São João Baptista, o dr. Salles Guerra fará uma oração, recordando o coração e a obra de Oswaldo Cruz.

Uma obra de saneamento moral

25 tendinhas do morro de S. Carlos despejadas, em acção conjunta da policia e Prefeitura

Por ordem do prefeito, diversos funccionarios municipaes, acompanhados do delegado do 9º districto, dr. Durval Ferreira da Cunha, dos commissarios José Ribeiro Ozorio e Alfredo Moreira, seis guardas da Prefeitura, 30 guardas civis, 50 operarios da municipalidade, o agente Alambary e o escrivão Romulo, [illegible] hontem, das 7 horas da manhã ás 7 da noite, apprehenderam e fizeram remover para o Deposito Publico Municipal todas as armações, garrafas, mezas, cadeiras, copos e bebidas, que constituiam a mobilia e o sortimento de 25 tendinhas que funccionavam clandestinamente numa area regular do morro de S. Carlos e onde se reuniam, principalmente á noite, individuos de toda especie, [illegible]

Egualmente, [illegible] fez remover varios porcos, cavallos, cabritos e gallinhas, que viviam em deshonesta promiscuidade [illegible] "tendinhas".

A Prefeitura teve conhecimento de que os terrenos onde se erguem essas infectas casas pertencem a herdeiros de Estrella, [illegible]

A obra de saneamento despertou curiosidade de numerosos assistentes, [illegible]

Findo o trabalho, a policia, [illegible] no quartel do 9º districto.

Ladrões tiroteiam dois agentes de policia

Um popular gravemente ferido, foi para o hospital

Os malandros tomaram a resolução de affrontar a policia, antes de por elles serem incommodados ou, melhor, para evitar a sua acção preventiva.

São sido innumeros os casos de aggressão, por parte dos "amigos do alheio" contra policiaes, de patrulhas e os agentes do Corpo de Segurança.

A de hontem occorreu á noite, á rua da America, proximo á rua Marquez de Sapucahy.

Ahi se achavam parados, a conversar, [illegible] um novo plano de ataque á propriedade alheia, João José de Lima, vulgo "João do Brum", [illegible]

[illegible]

Os criminosos lograram evadir-se. [illegible] Assistencia [illegible] o ferido, que foi [illegible]

A policia do 8º districto registrou o facto [illegible] sanguinarios.

A estação Central forneceu hontem [illegible] Ministerios e outras repartições publicas, [illegible] importancia [illegible]

"A Tetralogia de Wagner"

Um interessante guia para as proximas audições wagnerianas

O conhecido editor sr. B. Viggiani acaba de lançar á publicidade um interessantissimo livro que vem preencher uma lacuna.

Trata-se de um desenvolvido trabalho sobre a "Tetralogia de Wagner", essa obra formidavel, que dentro em pouco ouviremos na temporada lyrica do Municipal.

O livro intitula-se a *Tetralogia de Wagner*, e o seu autor é o nosso collega de imprensa dr. Renato Alvim, que conhecendo a complexidade do estylo de Wagner, e sabendo-o difficilmente penetravel aos espiritos não fortemente instruidos musicalmente, fez uma analyse completa e desenvolvida do poema e da partitura das quatro jornadas que constituem a Tetralogia: *O ouro do Rheno*, a *Walkyria*, *Siegfried* e o *Crepusculo dos Deuses*, de modo a permittir que em nosso idioma possa a musica do grande mestre allemão ser comprehendida pelos leigos.

O referido livro, cujo exemplar nos veiu ter ás mãos, está luxuosamente editado num artistico e bem feito volume de duzentas paginas.

Cintos de fantasia
fino sortimento
"A Mellindrosa", R. do Theatro, 27. (1929)

O caso do horario dos barbeiros

Recebemos a seguinte carta:

"Attendendo ao relevante assumpto que se debate na classe dos barbeiros desta Capital, com relação á reducção do actual horario, venho procurar abordar certos pontos deste delicado problema, procurando não despertar susceptibilidades de ninguem, desejando apenas [illegible]

[illegible] que todos [illegible] realiza- [illegible] Rio, 27/7/920 — Perinotus.

FORMIGAS EXTINCÇÃO GARANTIDA
a 1$000 e 1$500 por formigueiro?!
Só com a machina "Werneck" aperfeiçoada, unica que faz esta vantagem. Não gastem mais. Pedidos e informações a Z. Werneck, unicos fabricantes. Rua dos Arcos, 27. End. "Werneck" — Rio. (O 12421)

Casos de infecção intestinal na estação da Piedade

Vêm se dando, de ha tempos a esta parte, varios casos de infecção intestinal, especialmente nas creanças, na estação da Piedade, e mais intensamente na rua Botafogo.

Pedem-nos, por isso, os moradores do referido suburbio, chamemos a attenção das autoridades da Saude Publica para o caso, que ameaça tomar proporções ainda maiores.

Urge uma providencia para debellar o mal.

Hoje — E' Aproveitar!
Lindos vestidos de malha de lã, todas as cores, 110$! Saldo de vestidos de seda, francezes a 50$! Meias de seda, varias cores a 4$! Modernissimas bolsas desde 35$! Madame Yvonne Marie, Rua Uruguayana 72, 1º andar. (O. 12410)

Demittido a bem do serviço publico

O ministro da Marinha demittiu, a bem do serviço publico, Ascendino Augusto da Camara, do cargo de 2º pharoleiro do pharol de Tamandaré, no Estado de Pernambuco e Eduardo Isidro Barbosa Junior, do cargo de 3º pharoleiro do pharol da Barra, no E. do Rio Grande do Sul.

CENTENARIO DA INDEPENDENCIA DO BRASIL
Marcha para piano c| a letra, 1$500 (O 12483)

Quatro sentenciados militares que pedem indulto

O ministro da Marinha, por ordem do presidente da Republica, solicitou providencias do presidente do Supremo Tribunal Militar, afim de serem prestados todos os esclarecimentos que facilitem a resolução dos requerimentos em que os sentenciados militares João Medina, José Verissimo de Sant'Anna, Heitor Marques Pereira e Joaquim Rodrigues da Silva pedem perdão do resto da pena de prisão a que foram condemnados.

Um auto-caminhão espatifado entre dois bondes

Ficam feridos o chauffeur e dois passageiros

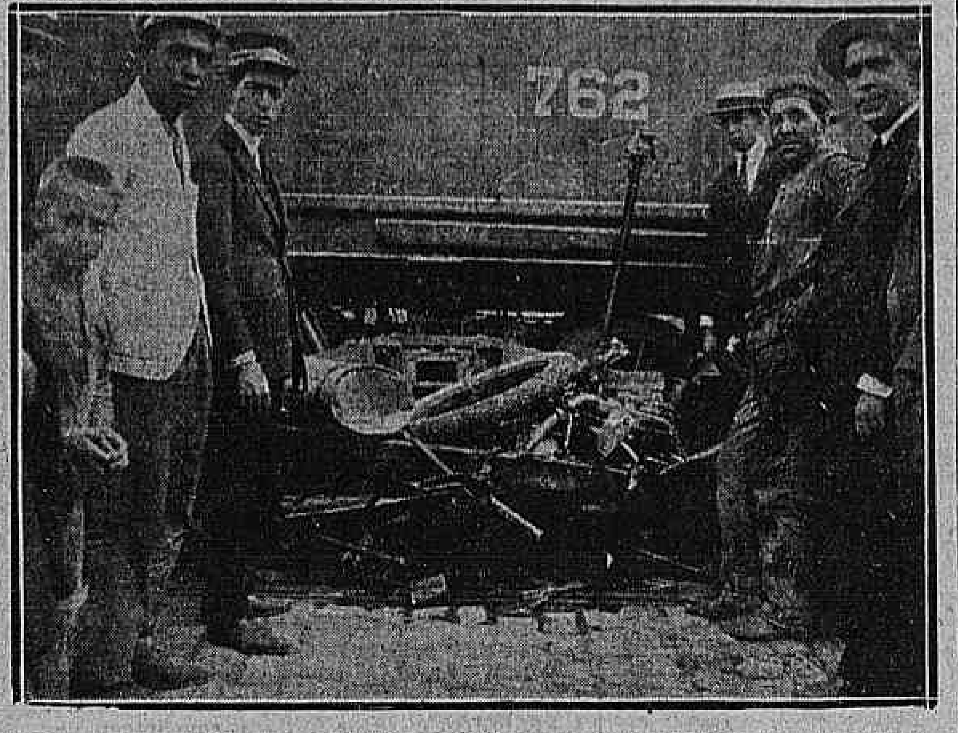

O auto-caminhão n. 5836 depois do desastre

A's 11 horas da manhã, de hontem, deu-se á rua Vinte e Quatro de Maio, proximo á estação do Engenho Novo, um desastre que encheu de espanto ao grande numero de pessoas que o presenciaram.

Celere, subia aquella rua o bonde de bagagem da linha "Cascadura", conduzido por Manoel Garrido, regulamento n. 3.457.

A nove pontos, para vencer o declive que tinha no horario, descia o bonde da linha "Piedade", guiado pelo motorneiro Antonio Jotta. Subito, entre esses dois vehiculos surgiu o auto-caminhão n. 5.836, conduzido por Florenciano Nogueira.

Atarantado, vendo-se em perigo imminente, o chauffeur procurou fugir dos dois bondes. A sorte não o favoreceu, porém. Por muito que elle désse velocidade ao seu vehiculo este ficou imprensado entre o bagageiro de Cascadura e o motor de Piedade.

O choque foi violentissimo, tendo muitos passageiros dos dois carros soffrido forte abalo.

O auto-caminhão ficou completamente inutilizado, saindo gravemente feridos o chauffeur Florenciano, o alfaiate José Marques, de 44 annos, casado, e o empregado no commercio João Manoel Ribeiro, solteiro, de 33 annos.

Estes dois ultimos eram passageiros do auto e ficaram em estado grave, sendo o primeiro internado na Beneficencia Portugueza e o ultimo na Santa Casa, onde tambem foi recolhido o chauffeur.

A policia do 18º districto teve conhecimento do caso, indo ao local e providenciando o commissario, que se encontrava de serviço.

O 3105 vae sobre o 2574

Na praça dos Governadores, o auto particular 3.105, guiado pelo "chauffeur" Pargio Ribeiro, foi sobre o carro 2.574, da Light, e conduzido pelo motorista Americo Ignacio Correia, damnificando-o.

A policia do 12º districto foi sabedora do caso.

PREFEITURA

Uma commissão de directores do Derby-Club convidou hontem o prefeito a assistir ás corridas que esta sociedade fará realizar amanhã, no prado de Itamaraty.

— Paga-se hoje a folha de vencimento da Directoria Geral de Obras e Viação.

Matou-se!

Delmira Prudencio Quintino, parda, de 41 annos, casada, residente á Villa Eugenia, na Villa Proletaria, suicidou-se, bebendo um toxico.

O cadaver foi removido para o necroterio.

A policia do 23º districto não soube do caso.

A TRIBUNA
DIRECTOR
BELISARIO DE SOUZA
NOVA PHASE
COMMERCIO
INDUSTRIA
POLITICA
SPORT
VIDA SOCIAL
ARTES
LETTRAS
LER
A TRIBUNA
(O. 11842)

THEATROS

NOTAS & NOTICIAS

A ESTRE'A DA COMPANHIA BA-TA-CLAN — Realiza-se hoje a estréa da grande companhia do theatro Ba-Ta-Clan, com a revista em dois actos e 28 quadros, "Paris chic", de Roger Ferreol e José de Berys em collaboração com mme. Rasimi, directora do theatro.

No 1º quadro, "Une soirée chez les futuristes de Montmartre", veremos uma festa nocturna promovida pelos futuristas do bairro da bohemia litteraria artistica parisiense com alguns dos seus interessantes typos, o segundo, "Les petits Oh! Oh!; o 3º, "L'Amerique Séche", é uma scena comica de Lambert, que desempenha um inspector, que, inspeccionando os bars, se embriaga, terminando com a dansa do borracho; o 4º dá-nos uma critica do Skating, fazendo de patinador Mr. Gayto. Segue-se o "Concurso de bons maneiras" organizado por um jornal de Paris, que apresenta as diversas formas de amabilidade que existem ainda, e dentro desta ordem as idéas galantes, de uma finura a toda prova, veremos: — O sport impertinente, a reverencia, o flirt; o 10º quadro, "L'Homme á la rose" é um joven timido que deseja casar-se e ignora o que seja o amor. Por isso passeia com uma rosa, symbolo da sua candura. Apresentam duas noivas: uma, ingenua campesina, a outra, mulher do mundo, e elle decide por fim conservar a sua innocencia e não casar com nenhuma. Os restantes quadros são maravilhosas evocações de civilizações remotas do Egypto, da Russia, da India e do Japão, sendo os dois quadros finaes desta serie intitulada "Os idolos" respectivamente "Os jardins luminosos da Atlantica", inspiração certamente do celebre romance francez, e o "Idolo moderno" que é o "Ouro". O segundo acto segue com a mesma orientação. Depois de uma serie de quadros de que se destacarão o que nos apresenta uma espirituosa parodia ao que foi a recepção em Nova York, a Mistinguett e Maurice Chevalier e que termina pelo seu casamento, e o do agente interprete que se offerece para este logar sem conhecer outra lingua alem da sua, o que dá razão a engraçados quiproquós, teremos uma visão das modas francezas em deliciosas caricaturas de Mme. Rasimi e a apresentação dos modelos mais celebres das grandes casas de modas parisienses.

THEATRO DEI PICCOLI — Com a opera comica fantastica "Ali-Babá", estreará quarta-feira, 9 do corrente, no theatro Iris, o Theatro Dei Piccoli, de Roma, de fantoches articulados e cujas vozes são as de artistas de real merito. Francisco de Meomandre, falando deste theatro, no "Excelsior", de Paris, diz:

"Ha em Roma um theatro que tem alcançado um enorme successo. E' o Theatro Dei Piccoli. Trata-se de fantoches, mas não se representam ali, como nos nossos Petits Guignols, velhas farças sem arte; pelo contrario, o Theatro Dei Piccoli apresenta trabalhos dos grandes mestres da musica e das lettras, como: Rossini, Mozart, Pergolesi e Shakespeare. E de que maneira são postos em scena!... Os melhores artistas italianos desenham os vestuarios e as scenas. Imagine-se um theatro infantil feito com a collaboração de Copeau, Balteff e Gemier! E' assim inutil dizer que não são apenas as creanças que frequentam estes maravilhosos espectaculos, aos quaes vae tambem o grande publico. Assisti ás suas representações que achei interessantissimas. Os mais perfeitos artistas não hesitam em escrever para os pequeninos, submettendo as suas obras ao julgamento deste publico ideal, porque é ingenuo e porque ainda não está eivado dos prejuizos de que nós, os grandes, soffremos."

"CASAES & CIA." — Sob a direcção do actor João de Deus, continuam no theatro Recreio, com a maior actividade, os ensaios da revista "Casaes & Cia.", original de Ruben Gill e Monte Sobrinho, musica dos maestros Sá Pereira e B. Vivas, que brevemente deve ver a luz da ribalta. Trata-se de mais uma revista. Mas a que Monte Sobrinho e Ruben Gill souberam compôr em horas de verdadeira felicidade, é cheia de graça, está escripta em linguagem limpa e decente e tem ainda uns versos magnificos que só por si bastariam para fazer agradar a revista, mesmo que ella não tivesse — como terá por certo — um brilhante desempenho e uma deslumbrante montagem.

O CENTENARIO DA "VIDA E' UM SONHO..." — O Trianon festeja hoje o centenario de "A vida é um sonho...", a linda comedia de Oduvaldo Vianna. Foi realmente uma carreira victoriosa a dessa peça. A "Vida é um sonho..." desde o seu primeiro dia conquistou inteiramente as sympathias do publico. A prova disso foram as enchentes consecutivas que tem tido o Trianon, por mais de um mez. A nova comedia de Oduvaldo Vianna não obteve somente um successo litterario, mas tambem um estrondoso successo de bilheteria, pois, foi a peça do Trianon que maior receita produziu. Hoje "A vida é um sonho..." irá á scena na vesperal, e á noite, em duas sessões.

O AMIGO DA PAZ — Estão definitivamente marcadas para a proxima terça-feira, 8 do corrente, no Trianon, as primeiras representações do "Amigo da paz", a nova peça de Armando Gonzaga. O sr. Armando Gonzaga, que, no proprio Trianon teve grande successo com a peça o "Ministro do Supremo", ao que nos dizem, fez no "Amigo da paz" uma comedia de grande comicidade, com typos genuinamente nossos. O "Amigo da paz" está montada com toda a propriedade.

O SUCCESSO DE "...E A VIDA CONTINUOU" — O publico carioca, sempre amigo do theatro nacional, recebeu excellentemente os espectaculos da Comedia Brasileira e a peça em que a sra. Ruth Leite Ribeiro de Castro, com tanto tacto agita a questão do amor livre, perante a actual organização social. O S. Pedro registra todas as noites grande affluencia de espectadores. Já se annuncia para a proxima semana "O carrasco", do dr. Benjamin Lima.

"O CARRASCO" NÃO E' UMA PEÇA DE THESE — A peça com que o dr. Benjamin de Lima faz a sua estréa nas letras theatraes, não defende these alguma, nada quer, nada pretende demonstrar. Limita-se a propôr um objecto de meditação, deixando aos espectadores perfeita liberdade de concluir. Mas é inquietante, é perturbador o problema que ella nos offerece, apresentando-nos uma alma possuida até ao delirio pela chamma da virtude e á qual vem de subito o receio fundamentado e logico, de haver cedido á impulsão dos sentimentos mais baixos, mais sortidos, mais repugnantes, quando tinha como certo que obedecera a um motivo do mais puro e requintado idealismo. E' o drama da consciencia em uma das suas mais fortes expressões. E o mundo de idéas qual mais angustiosa e torturante, que dentro della se agitam, não se define em dissertações pedantes, nem em confidencias palavrosas: concretizam-se, por bem dizer, nos factos, objectiva-se na propria fabula. Em "O carrasco" estréam quatro novos elementos da Comedia Brasileira: Maria Falcão, Olga Barreto, Carlos Torres e Eduardo Pereira.

ESPECTACULO EM HOMENAGEM A SANTOS DUMONT — A Empresa Paschoal Segreto prepara o espectaculo completo em homenagem ao intrepido aviador Santos Dumont, que se realizará na proxima quinta-feira, 10, no Carlos Gomes, onde ha mais de quatro mezes está em scena a revista "Aguenta, Felippe!". Da organização do programma foi encarregada a parceria Bittencourt-Menezes, que offerecerá vinte e cinco por cento da renda do espectaculo para o monumento que vae ser erigido em honra daquelle illustre aviador patricio. Concorrerão para o brilhantismo da recita os principaes artistas que se acham, presentemente, nesta capital.

DE FRANCESCHI NO CARLOS GOMES — Já ha procura de bilhetes para a matinée do Carlos Gomes, amanhã. E que ali cantará, novamente, o barytono De Franceschi, que organizou o seguinte programma: — I, "Gran dio", aria de Ernani; II, "Cuor ingrato", romanza; III, "Barcarolla", da Gioconda; IV, "I Pagliacci", prologo.

"AGUENTA, FELIPPE!" — Quando deixará o cartaz do Carlos Gomes a revista da parceria Bittencourt-Menezes, "Aguenta, Felippe!"? Eis ahi uma pergunta a que se não poderá dar facil resposta. O Carlos Gomes, á medida que os tempos correm, como que attrae maiores concorrencias para os seus espectaculos. Nestes ultimos dias, as enchentes registradas ali, pela Empresa Paschoal Segreto, assumem o vulto de "premières" sensacionaes. Não ha memoria nos fastos theatraes do Brasil, de successo semelhante ao de "Aguenta, Felippe!". Ainda bem.

A COMPANHIA DO S. JOSE' EM S. PAULO — Estreou hontem, no Apollo de S. Paulo, com a fantasia de Guilhermina Rocha, "O caradura", a companhia do theatro S. José desta cidade, que ha cerca de um mez está trabalhando na capital paulista, no Braz Polytheama. Segundo communicações telephonicas recebidas pela Empresa Paschoal Segreto, hontem pela manhã, as lotações para os espectaculos da estréa já estavam esgotadas. Em principios de setembro, aquella companhia reapparecerá ao publico desta cidade, no seu antigo theatro, com a revista da parceria Bittencourt-Menezes, "Meu bem não chora!", que se destina a um grande successo.

O SUCCESSO DA "PHI-PHI" — Está agradando bastante no Republica a inesgotável "Phi-Phi", a authentica "Phi-Phi", a de Paris, que esteve em scena mais de mil noites, no Parisiena mais de mil noites, no Bouffes Parisiens. A companhia Sutanella-Amarante dá magnifica representação á interessante opereta, que não parece disposta a deixar o cartaz tão cedo.

A CASA DE BONECA — Mais uma representação da interessante peça de Ibsen, que a companhia Lucilia Simões está nos dando no Palacio com grande agrado. A protagonista é a illustre actriz patricia Lucilia Simões.

MUSICA

CONCERTO DEL NEGRI — Realiza-se hoje, no theatro Municipal, ás 9 horas da noite, o concerto organizado pelo applaudido tenor patricio Del Negri, com magnifico programma.

VESPERAL DO BARYTONO DE FRANCESCHI — Com o concurso dos artistas Duarte, Darwin, Baptista Junior, sta. Fry-Vanda, Valente e The Mexican's, realiza-se, hoje, no Phenix, ás 4 ½, a vesperal do barytono Enrico De Franceschi.

O CARTAZ DE HOJE

MUNICIPAL — Concerto Del Negri.
PALACIO — "Casa de boneca".
S. PEDRO — "E a vida continuou".
REPUBLICA — "Phi-Phi".
TRIANON — "A vida é um sonho".
RECREIO — "Panella que muitos mexem".
CARLOS GOMES — "Aguenta, Felippe!".
IRIS — Circo.

Conselho de Ensino

O Conselho Superior do Ensino, em sua sessão de hontem, sob a presidencia do sr. Ramiz Galvão, approvou os seguintes pareceres:

Concedendo equiparação á Escola de Pharmacia do Pará;

Homologando o acto da Congregação da Escola de Engenharia de Bello Horizonte, que julgou o professor sustituto Lucio José dos Santos com o direito de ser nomeado para a setima secção daquella Escola;

Mandando archivar o officio da secretaria do Interior do Estado do Maranhão, transmittindo a informação prestada pelo director do Lyceu Paranhense em resposta ao ultimo relatorio do inspector e reiterando a este funccionario o maximo zelo na observancia das disposições legaes, afim de evitar injustiças e complacencias prejudicaes ao ensino;

Permittindo que Peter Jarish preste exame vestibular na Faculdade de Direito do Recife desde que exhiba prova de ter sido approvado em portuguez, algebra elementar, geometria, historia do Brasil, chimica e historia natural e satisfaça cabalmente os requisitos do art. 77 do decreto n. 11.530;

Mandando archivar o officio em que o secretario geral do Estado do Rio de Janeiro respondeu as arguições formuladas contra o Lyceu de Humanidades de Campos pelo então inspector.

Concedendo equiparação ao Gymnasio Lemos Junior, no Rio Grande do Sul;

Concedendo inspecção preliminar ao Gymnasio Pelotense, no Rio Grande do Sul, afim de que inspector idoneo possa informar ao Conselho, com absoluta segurança, se o referido instituto está em condições de merecer as regalias da equiparação ao Collegio Pedro II.

Em sua sessão anterior, o Conselho resolveu negar provimento ao recurso do dr. Benedicto de Araujo Cesar, professor cathedratico de chorographia e historia do Brasil, no Gymnasio de Barbacena, que reclamava contra a nomeação do dr. Armando de Oliveira Brasil para reger, independente de concurso, a cadeira de historia universal do mesmo Gymnasio.

Os "rapidos" da Prefeitura

Uma portaria do chefe da Contabilidade

O sr. Palhares, sub-director da Contabilidade baixou a seguinte portaria ao chefe da 1ª secção:

"São frequentes as reclamações que me têm sido dirigidas verbalmente, sobre o facto de alguns encarregados de folhas de pagamento calcularem "rapidos", dando aos solicitantes quantias excedentes do liquido mensal dos mesmos e, como já tem occorrido, do dobro e ás vezes do triplo do referido liquido.

E' certo que, em alguns casos, os descontos excedem do liquido do mez, por ter sobrevindo faltas, depois da emissão do "rapido".

Quando isso occorrera, nenhuma responsabilidade tem o encarregado da folha de pagamento, mesmo porque o Regulamento do Montepio já cogitou da hypothese e crêa o remedio a esse inconveniente com o pagamento de juros accrescidos.

Sempre, porem, que os encarregados de folhas dêem "rapidos" de quantias maiores que os liquidos dos respectivos solicitantes deveis communicar o facto a esta Directoria, immediatamente para que o infractor do regulamento seja punido: a) com o pagamento immediato da somma indevidamente desviada dos cofres do Montepio, como determina o art. 24 do regulamento; b) com a perda da gratificação do semestre em que occorrer a falta; d) transferencia de secção, dado o caso de reincidencia, sem prejuizo da indemnização regulamentar citada.

Outro o sim, recommendo-vos que, na execução do disposta na alinea h do art. 16 do regulamento do Montepio, os encarregados de folhas se limitem á expedição das guias de coprança de differenças, devendo o pagamento ser feito pelos interessados directamente a Thesouraria, conduzida a guia pelo servente da secção a vosso cargo, já para evitar que as partes, por esquecimento ou outro motivo, deixem de effectuar o pagamento, já para que as mesmas não possam allegar a entrega de sommas aos funccionarios da vossa secção, o que já tem acontecido.

Convem ainda, e attendendo á reclamação contida no officio n. 398 do escrivão do Montepio, que o talão de receita desta instituição seja conservado em logar seguro, durante o expediente, afim de evitar-se que delle sejam destacadas guias com intuito de fraude.

Devo ainda recommendar-vos, para que seja cumprido pelos vossos auxiliares, que nenhum "rapido" seja informado, desde que encontre com o recibo firmado pelo mutuario, sob pena de ser considerado falta grave a não observancia dessa prohibição.

Espero que, a bem da boa ordem dos serviços dessa secção, cumprireis com todo o cuidado e maximo rigor, as instrucções constantes da presente portaria".

"RESIDENCIA"
Só a deveis mobiliar com os primorosos moveis do CONFORTAVEL, Sete de Setembro 32, e Alfandega, 111. (1080)

Carroceiro desastrado

Jogou a carroça sobre um transporte da policia

A' avenida Mem de Sá, proximo á praça dos Arcos, a carroça n. 2.120, conduzida pelo carroceiro Claudino Rodrigues, foi sobre um transporte da Policia Militar, que por ali passava, levando vinte e poucos soldados.

Do choque resultou ferido das praças, a de nome Jacoli Sant'Anna numero 103, da 2ª companhia, do 4º batalhão.

O desastrado do motorneiro foi preso e levado á presença do commissario de dia á delegacia do 12º districto.

LUXIODIUM (Gottas) — O maior tonico á base de iodo, em combinação com phosphoro organico. (20)

A frequencia aos aquarios da Prefeitura

O numero de visitantes do aquario da Quinta da Boa Vista, durante o mez findo, foi de 6.942, sendo 4.356 adultos e 2.586 creanças. O aquario do Passeio Publico deixou de ser franqueado ao publico, por continuar ainda em obras.

25:000$000

O bilhete n. 55.681, premiado com 25:000$000, na Loteria do Estado do Rio, extraida hontem, foi vendido nesta capital. (1920)

Recolhimento de apolices do Thesouro Nacional

O ministro da Fazenda communicou ao da Viação que foram recolhidas á Thesouraria Geral do Thesouro Nacional, pelo corretor de Fundos Publicos, Ary de Almeida e Silva, doze apolices nominativas de 1:000$, de juros de 5 °|° ao anno, do Estado de Minas Geraes, doação feita ao Patronato Agricola "Casa dos Ottoni", pelo dr. Julio Benedicto, conforme escriptura lavrada no cartorio do tabellião Ibrahim Machado, achando-se as mesmas apolices inscriptas na Recebedoria de Minas, em nome do alludido Patronato e com a clausula inalienabilidade.

CHEGOU HONTEM O "TAPAJO'S"

Um inquerito policial bem resultado

Entrou hontem, procedente do norte do paiz, o paquete "Tapajoz".

Esse vapor fôra, sob o commando do capitão João Villa Lobos, a Mossoró, afim de ali proceder a um inquerito policial. Esse inquerito tendia a apurar as responsabilidades, pelo desvio de materiaes do paiol, verificado na ultima estadia que o "Tapajoz" havia feito naquelle porto riograndense do norte.

Essa commissão obteve o melhor exito. O commandante Villa Lobos, com uma pericia rara, conseguiu que fossem processados tres dos tripulantes da guarnição, que haviam commettido os furtos, e tambem dois negociantes de Mossoró, aos quaes os objectos roubados haviam sido vendidos.

Festival no Jardim Zoologico

Realiza-se, amanhã, no Jardim Zoologico, um grande festival em beneficio da construcção da matriz de N. S. de Lourdes, em Villa Isabel.

Haverá muitos numeros de diversões, entre os quaes um concerto, sob a regencia do maestro Santos Lima; execução de musicas austriacas e hungaras pelo "Tiro de cytharas"; cançonetas e comedias, pelos alumnos do Gymnasio Vera Cruz, um match de football, e corridas para creanças, obedecendo ao seguinte programma:

1º pareo — Enfiando agulhas — Menores de 10 a 13 annos.
2º pareo — Corrida em sacco — Meninos de 8 a 13 annos.
3º pareo — Pulando corda — Meninas de 10 a 14 annos.
4º pareo — Corrida rasa, 90 metros — Meninos.

O Jardim que se conservará aberto até ás 10 horas da noite, será profusamente illuminado.

Abrilhantará a festa uma banda da Policia Militar.

Haverá bondes extraordinarios.

O crime da dama de azul

O laudo de autopsia já está na delegacia

O Gabinete Medico Legal já remetteu ao delegado do 5º districto o laudo da autopsia procedida no cadaver do negociante David Saivy, assassinado a tiros, ha dias, no interior do Passeio Publico, por Fortuné Traves.

Essa peça indispensavel ao inquerito feito naquella delegacia, será annexado ao processo, que ainda hoje subirá ao despacho do juiz, acompanhado do pedido de prisão preventiva.

Até á ultima hora não foi conhecido da reportagem o trabalho do dr. Rodrigues Caó, medico legista, em virtude de não ter chegado ás mãos do dr. Ferreira Cardoso.

CENTRO LOTERICO
RUA SACHET, 4
HOJE
200
CONTOS

Atropelou e "poz-se a pannos"

Um auto atropelou hontem, a rua do passeio, o individuo Julio Sorg, de 20 annos de edade, solteiro, sem residencia e profissão conhecidas, produzindo-lhe contusões na perna direita.

A victima foi ao Posto Central da Assistencia, não tendo a policia conseguido prender o motorista, nem ao menos conhecido o numero do vehiculo atropelador.

GUERRA

Devem proseguir os seus estudos, no Centro de Instrucção de Especialidades de Infantaria, os tenentes Jeronymo Ferreira Romariz e Alcindo Nunes Pereira, ambos de 1ª companhia de metralhadoras pesadas.

— O major medico dr. Carlos Eugenio Guimarães e o 1º tenente veterinario Durval Carlos dos Reis foram nomeados para fazerem parte da commissão incumbida da revisão do actual regulamento para instrucção e serviços geraes nos corpos de tropa.

— Foi nomeado commandante da 2ª companhia do Collegio Militar de Porto Alegre o 1º tenente Adhemar Dias da Costa.

— Foram exonerados: do cargo de ajudante da Escola de Sargentos de Infantaria, o 1º tenente Alberto da Silva Pereira, e o cargo de commandante da 2ª companhia do Collegio Militar de Porto Alegre, o 1º tenente Catão Pereira de Mello.

— Foram concedidos 3 mezes de licença, para tratamento de saude, ao 3º official da secretaria da guerra, Horacio de Lima Camara.

— Falleceu ha dias, no Hospital Cetral, o major reformado Corbiniano da Soledade Lima.

Recital de piano, no Municipal

O nosso *grand monde*, teve, hontem, ensejo de conhecer um talentoso pianista argentino, o sr. Numa Rossotti, que sob os auspicios do sr. Dr. Antonio Moura y Araujo, digno ministro da republica irmã, transplatina, se exhibiu num recital, em cujo programma sobrelevavam composições de tres maestros argentinos: J. Aguirre, V. Forte e A. Williams.

O sr. Rossotti, joven, de airoso porte e distincta apparencia, revelou-se pianista de bellos predicados technicos e muita sensibilidade.

Interpretou Beethoven e Chopin com o devido estylo, muito embora a exigencia do critico achasse, nas paginas chopinianas, liberdades de rythmos, que por cá, eminentes artistas, como Friedmann e Brailowsky, para não falarmos senão dos mais recentes, não se outorgaram.

Este reparo, entretanto, fundando-se no nosso senso esthetico, está longe de significar um mandamento a que todos os pianistas hajam de obedecer.

O temperamento do interprete, por estranho que se possa afigurar, justifica muitas vezes o artista quando esse é sincero. E o sr. Rossotti nos pareceu animado de muita sinceridade, proveniente, como é de ver, de uma consciencia, de uma firme, inabalavel convicção.

Mas, o que em mais alto grão attrahiu a nossa attenção e, digamol-o francamente, melhormente afagou os nossos ouvidos foi a terceira parte do programma que nos desvendou um pedaço da alma do povo argentino.

As obras de J. Aguirre, assim como as de V. Forte, inspiradas no *folklore* platino são paginazinhas, poemetos de graça nostalgica. Uma dellas, "Cordoba", de singela trama melodica adquiriu fóros de popularidade entre nós, nomeadamente no Rio Grande do Sul.

As "paginas da infancia", na sua leveza e garridice louçã são esboços que, pela variedade e finura de côres, evocam á imaginação do ouvinte, os delicados paineis que Schumann dedicou á petizada que toca piano como gente grande.

A "Oda", o "Rancho" e o "Segundo motivo de valsa" de Williams, denotam o compositor de mão firme e adestrado em obras mais ponderadas no conteudo e mais nobilitadas no continente; isto é, substanciaes pela idéa e opulentas pela fórma.

O sr. Rossotti foi muito applaudido em todo o programma e com especial cordialidade, na traducção dos autores argentinos.

Noticias do fôro criminal

Pelo dr. Galdino Siqueira, juiz da 4ª vara criminal, foi condemnado hontem, á pena de um anno de prisão cellular, o réo José Villela que deshonestou uma menor em uma casa de tolerancia.

— pelo dr. Alvaro Berford, juiz da 3ª vara criminal, por despacho de hontem, pronunciou o réo Zacharias Kimati, syrio e vendedor ambulante que, ha tempos feriu a tiros, na Praça da Republica, seu patricio Gedalla Elias.

14156 50.000$000
A LOTERIA DE SANTA CATHARINA, para accrescentar a lista já enorme das sortes vendidas nesta capital, com a extracção de ante-hontem enviou mais a bonita somma de 50 contos, que coube ao n. 14156.
Na proxima quinta-feira, dia 10 do corrente, extraso um plano de 100 contos em vigesimos, sendo os inteiros a 30$000 e vigesimos a 1$500 rs.
Para a Grande Loteria da Cruz Vermelha, fazei vossos pedidos á "CASA GAUCHO", L. Costa & C., Rua Chile n. 3, Caixa Postal 481. (O. 12372-73)

Notas sociaes

NATALICIOS

Fazem annos hoje:

d. Isabel Ferreira Mendes;

— o menino Manoel José de Moraes, filho do dr. Manoel de Moraes e de d. Maria Lopes de Moraes;

— o dr. Heitor Peixoto;

— o dr. José Monteiro de Souza;

— o sr. José de Araujo Caldeira, ajudante de despachante da Alfandega;

— a galante menina Maria de Lourdes, filha do commissario de policia Torres Fialho.

— Fazem annos hoje os srs. Euclydes Gomes Pereira e Joaquim Ricardo Lopes, funccionarios da portaria do palacio do Cattete.

— Faz annos hoje a senhora Herminia de Donato Monteiro, esposa do sr. Julião Monteiro, da administração do "Jornal do Commercio".

— Passa hoje a data natalicia da senhorita Isaura Ramos, filha do sr. Boaventura Ramos, funccionario da Caixa Economica.

A anniversariante receberá significativas provas de apreço de muitas familias.

— Fez annos hontem o joven advogado e poeta maranhense, dr. Ataliba Leite Lopes, muito conhecido no meio jornalistico.

NASCIMENTOS

O lar do dr. Cunha Mello, clinico nesta capital, acaba de ser enriquecido com o nascimento de uma interessante menina, que receberá o nome de Maria Angelica.

— O sr. Leonardo Ferreira de Souza, negociante nesta praça, e sua esposa, d. Oscarina Ferreira de Souza, têm o seu lar augmentado, desde o dia 2 do corrente com o nascimento de um filhinho, que tomou o nome de Paulo.

— Acha-se enriquecido o lar do dr. Afranio Ottingy Palhares Ribeiro, advogado no nosso fôro e de sua esposa, a sra. Hilda Sampaio Ribeiro, com o nascimento de um filhinho que será baptisado com o nome de Washington Louis.

— O lar do sr. Sylvio Silvestre Conceição, funccionario da E. F. Central do Brasil, e de sua esposa d. Dagmar Villela Conceição, acha se augmentado desde o dia 31 do mez passado, com o nascimento de um menino, que na pia baptismal receberá o nome de Nelson.

CASAMENTOS

Com a senhorita Yara Coelho Gomes, filha da viuva d. Emilia Coelho Gomes, contratou casamento o sr. José Borges Pires Filho, filho de d. Hercilia Pires e do sr. José Borges Pires, negociante nesta praça.

ENFERMOS

Depois de ter soffrido melindrosa operação que lhe prendeu ao leito durante dois mezes, encontra-se completamente restabelecido o advogado do nosso fôro dr. Arthur de Albuquerque Mello.

CHÁS

Festejando o seu anniversario, o sr. Leonardo Ferreira de Souza, negociante desta praça, offerecerá hoje, em sua residencia, á rua N. S. de Copacabana, um chá ás pessoas de suas mais intimas relações.

CLUBS E FESTAS

EMBAIXADORES — Promette ser uma verdadeira apotheose o grande baile-banquete que os valorosos Embaixadores, offerecem hoje á noite, no palacio dos Fenianos, em homenagem ao seu thesoureiro capitão Alberto Guimarães.

A's 10 horas da noite, terá logar uma brilhante solennidade para a inauguração do retrato do homenageado, seguindo-se as dansas ao som de uma banda de musica militar.

CONFERENCIAS

O professor Oscar de Souza fará hoje, ás 5 horas da tarde, na Polyclinica Geral do Rio de Janeiro, a 6ª conferencia de seu curso de — clinica therapeutica.

Continuará o estudo clinico da arterio-sclerose tratando especialmente da azotemia e seu valor clinico therapeutico.

— Realiza-se hoje, ás 8 1|2 horas da noite, na sala da Congregação da Faculdade de Direito, uma conferencia litteraria sobre o thema — O medievo e o renascimento, sendo a entrada franqueada ao publico.

Occupará a tribuna o conhecido homem de letras Collatino Barroso.

FALLECIMENTOS

D. ERNESTINA PEDREIRA HASSELMANN — Falleceu hontem, á tarde, em sua residencia, á rua de D. Marianna, 186, em Botafogo, dona Ernestina Pedreira Hasselmann, viuva do saudoso corretor desta praça sr. J. F. Hasselmann. Era a extincta muito estimada por quantos a conheciam, pelas suas virtudes e qualidades pessoaes, sendo a sua morte muito sentida. Era mãe dos drs. Edgard Frederico Hasselmann, corretor desta praça; José e Djalma, chefes de serviço no Instituto de Chimica; Mario Frederico Hasselmann, funccionario da Companhia Constructora de Cimento Armando; de d. Elza Hasselmann, casada com o dr. Gustavo Hasselmann, cathedratico da Escola Superior de Agricultura, e de d. Almerinda Noronha Santos, esposa do dr. João Noronha Santos.

Era a finada tia de d. Esther Pedreira de Mello, inspectora escolar, e do nosso companheiro Heitor Mello, secretario desta folha.

O saimento funebre effectua-se hoje, ás 10 1|2 horas, para o cemiterio de S. João Baptista.

Falleceu hontem, em sua residencia, á rua Antonio de Padua, n. 37, na estação de Sampaio, o sr. Manfredo Abreu, Auxiliar do Tabellionato Ibrahim Machado.

Seu enterro realiza-se hoje, ás 10 horas, no cemiterio de S. Francisco Xavier.

— Falleceu, ante-hontem, em Campos do Jordão, onde se encontrava em tratamento, o sr. Olympio da Silva Pereira, antigo escrivão da 4ª vara civel.

O morto, que era muito estimado em nosso meio social, era casado e irmão do juiz, dr. Cesario Pereira, director do Fôro.

VESTIDOS
CHAPEOS
BLUSAS
BOLSA
BIJOUTERIA
TECIDOS FINOS em LÃ e SEDA — novo sortimento
Casa das Fazendas Pretas
(1893)

NO MUNDO DA TÉLA

NOTAS & NOTICIAS

Norma Talmadge, em "Aviso revelador"

Norma está consagrada a primeira entre as primeiras artistas, aquella cujos trabalhos representam sempre uma obra de arte, e sempre tambem enchentes para o cinema que os exhibe. O seu nome em um cartaz é a garantia de ambas as coisas.

Assim é, e todos concordam; avalie-se, portanto, o que não será uma sua producção, da qual ella disse, aos reporters das revistas americanas: — "E' o meu melhor trabalho, aquelle onde puz toda a minha alma". Esse trabalho no qual ella emprestou a realidade dos sentimentos, no qual ella vibrou, e sentiu pulsar o seu coração, esse trabalho é "Aviso revelador" (The Sign on the Door).

Vimol-o, e podemos dizer um pouco sobre a impressão que nos deixou, ou antes, que nos deixaram as scenas magnificas das suas sete partes. Não falemos já na montagem do trabalho, da First Circuit, em que tudo é grandioso, tudo é luxo, e em que a divina Norma apresenta toilettes "ravissantes" que as nossas patricias poderão copiar na certeza de encontrar sómente o que ha de mais "up to date". Falemos sómente do trabalho de Norma, um romance em que, quasi victima de um conquistador, de cuja aventura infelizmente ficára uma prova, mais tarde ella o defronta de novo, quando, casada com um homem que a adora, ella percebe que o gavião quer se aproveitar da ingenuidade de uma linda mulher em botão, sua enteada, a filha do homem que ella tambem amava e pelo qual seria capaz de todos os sacrificios. Então, em vez da victima cobiçada, é ella que se presenta nos apartamentos do miseravel, onde pouco depois vae bater o marido della, levado por um outro caso, em que elle quer vingar a honra de um amigo conspurcada por esse habitué de deshonras, esse intruso dos lares. Escondida, ella vê que os dois lutam; escondida ella vê que o marido mata o miseravel e se vae depois, apagando todas as marcas de sua passagem, mas inconscientemente deixando-a presa lá, nesse apartamento em que ha um cadaver, o corpo de um assassinado!

Então ella só vê um meio de salvar pelo menos a sua honra, e, organizando um scenario propicio, ella surge aos olhos da policia como a verdadeira assassina, de nada valendo a posterior confissão do esposo, pois que tudo é contra ella, que quer o sacrificio em beneficio do seu adorado, para que elle nem saiba que a filha tinha cedido aos desejos do D. Juan.

As scenas que se desenrolam então são indescriptiveis; só o talento de uma Norma nos poderia arrancar as emoções maravilhosas que nos desperta o film, em que tudo é grandioso, magnifico, sensacional. Uma producção como não temos tido outra, em arte, ha muito tempo.

"Aviso revelador", a obra grandiosa, terá a sua exhibição marcada para depois de amanhã, no cinema que tem a exclusividade dos films da First Circuit, o Odeon.

* * *

As mães, e "Honrarás tua mãe"

Mais com a ambição de ser a melhor mãe do mundo do que a maior actriz, Mary Carr, que interpreta o papel de mamã Benton em "Honrarás tua mãe", o extraordinario film da Fox, disse que representar aquelle papel foi, em muitos casos, transferir para a téla muitas das angustias que experimenta no seu proprio lar. Seis pequeninos Carr e o pae William C. Carr habitam esse lar feliz, e quatro dos seus filhos tomam parte no film. "Tenho tres rapazes e tres meninas, expõe Mary Carr, e resolvi fazer delles tres senhoras e tres cavalheiros. Se isso consigo realizo a mais intima e grata das minhas ambições. Na verdade seis moços distinctos e de sentimentos devem bastar a uma mãe como prova do seu successo na vida."

Mary Carr, cujo nome de familia é Mary Kennevan, começou sua carreira no theatro em sua cidade natal, Philadelphia, em 1897. Um dos seus primeiros contratos foi como ingenua, ao lado de Valerie Bergere. Um dos grandes successos obtidos foi como Luiza, de "As duas orphãs". Depois do seu casamento e um rapido estagio na cinematographia, como os filhos começassem a apparecer decidiu dedicar-se inteiramente á vida do lar.

"Volto, porém, á téla, quando a opportunidade se offerece de incarnar papeis de mãe, no que me sinto completamente feliz. Em nenhum, porém, fui melhor do que na mamã Benton, que Nova York applaudiu durante um anno."

Esse film extraordinario será exhibido no Odeon brevemente.

* * *

"Segredos do coração"

E' a super-producção da Paramount que entra em programma quinta-feira proxima, no cinema Central.

E' uma producção notabilissima, obra de funda emoção, que fala ao espirito, que commove e que encanta. O seu exito será absoluto, ruidoso. Interpretam "Segredos do coração" verdadeiras celebridades da téla, taes como a seductora Agnes Ayres, a celebre estrella que actuou em "Paixão de barbaro", ao lado de Rodolpho Valentino, e em "Aventuras de Anatolio"; o brilhante actor Theodore Kosloff, que tem trabalhado em varios films Paramount, entre os quaes "Aventuras de Anatolio", e Mahlon Hamilton, o mais popular artista dos Estados Unidos e que tem trabalhado ao lado das mais conhecidas estrellas como Kitty Gordon, Mary Pickford, Anita Stewart, Blanche Sweet, Gloria Swanson e outras.

São, portanto, artistas de renome, bastante conhecidos do nosso publico, os que interpretam os principaes papeis de "Segredos do coração", que, sem reclamos á obra, vence pelo proprio valor.

* * *

"A dansa do punhal"

Ainda hontem, apezar do máo tempo, o cinema Central teve os seus salões bastante concorridos. Não é de admirar, pois "A dansa do punhal" tem feito successo, a sua fama correu de um canto a outro da cidade e todo o mundo tem a curiosidade de apreciar o bello trabalho de Lydia Quaranta.

Hoje e amanhã são as ultimas exhibições de "A dansa do punhal", e recommendamos aos nossos leitores e leitoras que ainda não viram este film, de não perderem a occasião de assistirem-n'o no Central, na certeza de ver o melhor film em programma nesta semana.

O popular artista Ramos, nas sessões de 5 horas e 9 1/2, apresentará um dos mais bellos programmas do seu repertorio, com novas e luxuosas toilettes.

* * *

"O grande obstaculo", no Central

Conhecem "Miss Lulu' Bett", a novella de Zona Gale? Pois, se não, vale a pena ver o film "O grande obstaculo", que é a sua perfeita adaptação. "Miss Lulu' Bett", adaptada ao theatro falado, obteve o premio de dez mil dollars, como sendo a melhor peça theatral produzida de 1920 a 1921.

Agora, essa novela foi transportada para a téla sob a direcção de William De Mille, para a Paramount, e os principaes papeis foram confiados a artistas notaveis, como sejam Lois Wilson, Milton Sills, Theodore Roberts, Helen Ferguson e Clarence Burton.

"O grande obstaculo" será exhibido segunda-feira, no cinema Central.

* * *

"Venus", no Palais

Uma obra de primorosa inspiração está sendo exhibida agora no Palais: "Venus", ou "A deusa do amor", seis actos dramaticos da Pan Film, de Vienna, que tem por principal interprete Magda Sonia, a formosa e talentosa actriz que tantos louros tem conquistado perante o publico da Europa e dos Estados Unidos.

O film é de effeito deslumbrante e empolga a assistencia desde as primeiras scenas. Dahi a justificação cabal para o successo que o Palais tem tido, successo que se reflecte nas enchentes seguidas que são ali registradas.

* * *

"Experiencia", no Avenida

Começam de hoje a dois dias, no cinema Avenida, as exhibições da luxuosa super-producção da Paramount, "Experiencia", a que já nos temos referido por mais de uma vez. Trata-se de uma pellicula de delicada acção, de sumptuosa mise-en-scene e de impeccavel desempenho. Foi passada para a téla sob a direcção de um dos maiores mestres do cinema, George Fitzmaurice, o artista que fez executar "Os idolos de barro", "Dansarina incognita" e "Direito de amar". Os principaes papeis estão a cargo de Richard Barthelmess, Edna Wheaton, Marjorie Daw, Betty Carpenter e Nita Naldi. Como os leitores conhecem, Edna Wheaton é officialmente a mulher mais linda dos Estados Unidos, tendo derrotado 6.000 concorrentes no prelio de belleza instituido pelo "Daily News".

Os personagens da "Experiencia" são todos symbolicos: Amor, Juventude, Prazer, Belleza, Embriaguez, Excitação, Duvida, Tentação, etc.

Estejam certos de que "Experiencia" fará um largo, registrará um inconfundivel successo no Avenida, a partir de segunda-feira.

O film foi exhibido, hontem, em sessão especial, com absoluto agrado, vendo-se nos chics salões do Avenida a elegante assistencia do costume.

* * *

A festa do jornalista J. Duarte

Causou a maior das curiosidades a noticia que hontem demos da proxima festa do excentrico jornalista J. Duarte, actualmente fazendo as delicias do publico que frequenta o Rialto. Como adeantámos, nessa noite os numeros do palco constituirão, só por si, um programma monstro, tantos e tão grandes serão os attractivos que o hão de compôr. Hoje, entretanto, o applaudido artista continuará na sua faina de colher applausos nas duas sessões em que vae tomar parte, ás 4 da tarde e ás 9 da noite.

* * *

A doce paz do lar

Costumava-se dizer que a felicidade perfeita não é deste mundo, e nada afinal mais certo quando, no lar por exemplo, não ha a confiança e a autoridade reciprocas. O caso do professor Roden, porém, parece contradizer a maxima. Um dia, em que o scientista, de volta de uma noite de vigilias, [illegible] quer surprehender a esposa com uma prova de seu muito affecto e amor, e vae [illegible] a surpresa [illegible] alegria [illegible] na pupilla [illegible] daciosa [illegible] quietação [illegible] mar [illegible] bem que [illegible] selha [illegible] de, pela primeira [illegible] enveredar [illegible] prata", [illegible] semana [illegible] ta. Aguardae quarta-feira, a data da estréa.

* * *

"Devoção" vae sair do Rialto

Hoje e amanhã são os ultimos dias em que se exhibe no Rialto o grandioso film "Devoção", o mais legitimo exito desta semana na avenida Rio Branco, e que [illegible] as exigencias da programmação, mais dias faria ainda com enchentes. A actriz Hazel Dawn, a carga de quem está o principal papel, e da senhora casada que vae dar em marido verdadeiro culto e faz ouvidos surdos ás insinuações de quem a quer desviar do trilho da honestidade, ganhou no coração da mulher brasileira um logar de elevado destaque.

No programma de hoje figura uma comedia de dois actos, da Sunshine-Fox, o mais sabio exemplar da raça canina, intitulada "A casa de pasto das fadigas", uma luta de engraçados da vida, portanto, e, para o complemento do numero, o Rialto traz de volta o jornalista Duarte, unico em todo o mundo no seu genero.

* * *

Sempre "Ideal"

Pauline Frederick é uma das artistas pelliculares mais queridas do publico, representando por isso mesmo um orgulho da Goldwyn, que a conta como um esmero do seu elenco. A sua elegancia na forma de contracenar e a erudição no gesto, deixam bem patentes os seus conhecimentos technicos, os quaes lhe mereceram a primeira corôa de louros na "Ré mysteriosa". [illegible] na trilha do Ideal, no desempenho principal do "Caso Palisser", na protagonista, [illegible] culpa como ella propria reconhece.

Charles (Buck) Jones é dos galãs dramaticos do cinema e que se evidencia pelo estudo com que se dedica á scena muda [illegible] com que encara a objectiva. No "Oeste primitivo" temos a confirmação dos seus meritos artisticos junto a Eileen Percy, artista que toca na [illegible] e na apresentação.

O Ideal é assim [illegible] pelliculas de nome com artistas consagrados. Cumprindo-se da sabedoria das nações que o util nunca se juntou com o agradavel, ali o valioso [illegible], porque predominam as duas coisas.

* * *

A vida ao ar livre

Viver nas cidades é coisa excellente para quem gosta disso... disse ha pouco Charles (Buck) Jones, ao ser entrevistado por estar filmando "O oeste primitivo", producção da Fox ora em exhibição no Pathé e no Ideal, que reproduz a heroica vida de aventuras dos primeiros habitantes do Far-West.

Nem foi por outra razão que resolvi comprar um rancho em Lankershim, onde vou viver. Decidi morar em Hollywood, o bairro dos artistas ricos em Los Angeles, e accommodei meus cavallos em curral fóra da cidade. O resultado é que vivia muito mais tempo no curral que no palacete. Não sei morar em casa que não possa galopar em torno. Sou um homem dos campos e amo o ar livre.

E quem o vê em "O oeste primitivo" dá-lhe toda razão. O seu Red Kane é um typo de heroe dos campos e um [illegible] de temeridade que, como [illegible], causar espanto e admiração.

Quem puder não deixe de ir apreciar film tão interessante.

* * *

Wallace Reid, em "Cavadores de Inferno"

Hoje e amanhã realizam-se, no Avenida, as ultimas projecções do magnifico film da Paramount, "Cavadores do Inferno", no qual o interprete principal é o elegante e querido actor Wallace Reid. A acção se desenvolve através cinco actos de grande emoção, de muito movimento, de vida intensa.

Wallace Reid considera o seu papel em "Cavadores do Inferno" um dos melhores de sua victoriosa carreira artistica, dizendo que nelle procurou satisfazer os seus amigos e admiradores.

* * *

Cinema Paris

E' este o programma annunciado pelo Paris para hoje: "A deusa do lago perdido", drama em cinco emocionantes actos da Universal, por Louise Glaum; e "Caprichos do Destino", seis actos de real interesse, da Realart, por June Elvidge, a querida estrella.

* * *

As sessões elegantes do Parisiense

As sempre concorridas sessões elegantes que o Parisiense offerece aos sabbados, terão hoje excepcional concorrencia, pois nellas serão exhibidos dois films magnificos.

"Caprichos do Destino", o primeiro delles, é um excellente film da Realart, tendo a fascinadora June Elvidge na protagonista. Bellas paisagens, bom enredo, optima interpretação: eis o que se póde dizer com justiça resumindo a nossa impressão.

O outro é uma producção comica: "Um prodigio cinematographico", hilariante film que ha de fazer rir a todos.

E' ha ainda a notar-se no Parisiense hoje o exito sempre crescente da sua magnifica orchestra da sala de projecção, cuja execução é optima e cujo repertorio escolhido nada tem de semelhante com os "pot pourri" dos cinemas de outros tempos.

* * *

Cine-theatro Brasil

O chic Cine-theatro Brasil exhibe hoje: "A força dos pinheiros", drama em cinco actos, da Fox, por William Russell; "Maculada", super-film da First National Exhibition Circuit, em sete partes, pela sempre querida Norma Talmadge.

E' um programma que garante a sala cheia a noite inteira, o que, aliás, se verifica sempre no Brasil.

* * *

Quem não se lembra de Molly Mallone?

Ha quanto tempo não se vê Molly Mallone? E no entanto a joven artista graciosa era queridissima pelo nosso publico e a unica razão da sua ausencia de nossas télas era a de não virem até nós ultimamente films de fabricas onde a linda artista trabalha.

Assim, pois, muito grata é a nova que nos dá a empresa do Parisiense: ella vae lançar segunda-feira um film em que Molly Mallone toma parte. E além della figuram tambem a conhecida Clara Horton e Cullen Landis, o joven actor de renome extraordinario na America do Norte e que vae por certo ficar agora conhecidissimo.

"Coisas de estudantes...", tal é o titulo desse film da Goldwyn, original pelo seu entrecho e engraçadissimo, pois nos mostra a vida interna de uma Universidade com todas as pilherias e pandegas dos rapazes e detalhes sobre a sua vida de folguedos, sonhos e patuscadas.

* * *

Cine Fluminense

Hoje, por exemplo, será apresentado "Deliciosa creadinha", um interessante film da Realart, além do 8º episodio de "Orphãsinha" e de um dos melhores numeros do "Gaumont Jornal". Amanhã, terá logar mais uma brilhante matinée, tão do agrado da creançada, que receberá além de balas um cartão numerado para o grande sorteio que o Fluminense fará no Centenario.

CINEMA PATRIA
Largo da Cancella
HOJE! HOJE!
Programma para HOJE:
FLORENCE REED, em
PANTHERA NEGRA —
7 actos de grande successo
ETHEL CLAYTON, em
— VAMPIRISMO —
5 actos da Paramount
Amanhã — Matinée com o seguinte programma: Vampirismo — Panthera negra. A' noite: Panthera negra, Marido modelo e Actualidades Fox.

O ANTIGO
e popular estabelecimento
"Casa Leitão"
vae iniciar no dia 7 de Agosto uma
GRANDE VENDA
ESPECIAL
Alguns artigos do seu importante sortimento já estão taxados por preços tão reduzidos, que, fazendo qualquer pequena differença para menos, redunda em prejuizo certo.
Não desejando, entretanto, fazer selecções, mas equiparar nas mesmas vantagens a generalidade dos artigos, foi resolvido, durante esta "GRANDE VENDA", fazer a DEDUCÇÃO de
dez por cento (10 %),
NOS PREÇOS MARCADOS EM TODOS OS GENEROS DE MERCADORIAS.
Convém esclarecer que não se trata de *SALDOS* ou *EPOCA de "FIM de ESTAÇÃO"*; além dos generos uteis, proprios, seja para o *FRIO* ou *CALOR*, estão comprehendidas as BELLAS NOVIDADES ULTIMAMENTE RECEBIDAS, cujos artigos constituem um attractivo que, alliado á differença de preço, não é para desdenhar.
Deducção de 10 % nos
preços marcados.
LARGO SANTA RITA.
(1021)

APPARELHOS PARA TRATAMENTO DA HERNIA OU
QUEBRADURA
AVENIDA GOMES FREIRE N. 124, EM CIMA DA PHARMACIA, SEM OPERAÇÃO, por meio da CINTA HERNIARIA ELECTRICA do INSTITUTO DE Orthopedia Incruenta. Medalha de ouro. Paris.
De volta de seus Estabelecimentos do sul, o Prof. Lazzarini estará novamente á disposição dos interessados, até o

Dia 15 de Agosto
No grande estabelecimento do conhecido especialista, os senhores doentes encontrarão maravilhosos apparelhos, feitos sob medida para a contenção e tratamento da mais volumosa quebradura.
Essas cintas, electro-orthopedicas, sem nenhuma mola de ferro, leves, invisiveis e suaves, permittem ao enfermo montar a cavallo, fazendo qualquer trabalho ou fadiga, ficando fixada a hernia em brevissimo tempo.
O Professor Lazzarini estará pessoalmente e gratuitamente ás ordens dos senhores interessados. Pede-se aos senhores medicos visitar-nos.
"Eu subscripto declaro que fiquei completamente curado de uma Hernia inguinal no espaço de 6 mezes, usando o maravilhoso cinto Electro Orthopedico do Prof. Lazzarini. Rio, 28 de Outubro de 1921, Antonio Mazzoni, Rua Amelia, 52, casa n. 2".
"Declaro ser curado de uma Hernia Escrotal no espaço de 6 mezes, usando o Cinto Electro Orthopedico do Prof. Lazzarini. (Firmado) Julian Castano de Azevedo, Capitão do Exercito. Rua Presidente Domiciano 108 — Rio de Janeiro, 17 de Agosto de 1921".
Aos domingos e dias feriados o estabelecimento está aberto das 10 ás 12 da manhã, para commodidade dos Senhores Operarios, aos quaes o Prof. Lazzarini concederá preços especiaes.
Faixas especiaes sob medida para Exmas. Senhoras: Ventre Cahido. Hernia Umbelical, Rins Moveis, Obesidade, Cahida do Utero — Visita Gratuita. Aberto das 10 ás 5 da tarde. (O. 12408)

Cinema Olympia
RUA VISCONDE DO RIO BRANCO, 53 — Tel. C. 5657
HOJE — SENSACIONAL PROGRAMMA NOVO — HOJE
MARY PREVOST — A incomparavel artista se nos apresenta hoje, no estupendo film de ultima creação intitulado:
BEIJADA
5 admiraveis actos de verdadeiro heroismo.
No mesmo programma apresentamos mais episodios do monumental film em séries, por George Walsh
COM STANLEY EM AFRICA
5º e 6º episodios em 4 actos de admiravel sensação.
Termina este grandioso programma com a irresistivel comica em 2 actos de incontidas gargalhadas UM ALMOFADINHA NO OESTE.
Segunda-feira — Grande successo — Verdades Femininas, 6 actos; Perolas Mysteriosas, 11º e 12º episodios, em 4 actos. 4ª-feira — Um americano de facto — drama em 6 actos; Casamento Trabalhoso, comedia em 5 actos. 5ª-feira — Um assombroso film especial, Argentine American: Mulheres Levianas, 6 actos, protagonista Doris May.
(O. 12433)

Guaraná!
Poderoso fortificante e restaurador das funcções organicas: CORAÇÃO, ESTOMAGO, FIGADO, RINS, INTESTINOS, de grande acção DIURETICA, é o verdadeiro elixir da longa vida.
Deposito geral: Rua do Ouvidor, 120
CHARUTARIA PARA'
(2474)

MIGUEL BRAGA — Callista. Quitanda, 79, sob., esq. Ouv. Tel. N. 4.502. (626)

ESMOLAS

De P. M. recebemos cinco mil réis para a viuva de um jornalista.

Recebemos de B. M. 10$000 para os nossos pobres.

A Independencia
Rua do Theatro n. 1 — Tel. 476 C.
Mobiliario completo para uma casa, com 36 peças rs. 2:400$000.
(9785)

"CHARUTOS DE HAVANA"
IMPORTAÇÃO DIRECTA
* LOPES SA' & C. *
R. Santo Antonio, 5|9.
(3665)

CORREIO SPORTIVO

Para o Centenario

O quadro belga de water-polo que virá ao Brasil

A Belgica já escalou e está sujeitando a rigorosos trenos, o quadro de water-polo que a deverá representar nos festejos desportivos do Centenario.

O quadro belga terá a seguinte constituição:

Durand (Royal Brussel S. C.).
Flenrix (Cercle Royal de Natação).
Pletinckex (Cercle Royal de Natação).
Gerard Blitz (Antwerpsck Zwemclub).
Coubert (Antwerpsck Zwemclub).
Davens (Brussel S. C.).
Mauricio Blitz (Antwerpsck Zwemclub).
Reservas: Nys (Zwemclub).

Como se verifica, fazem parte da representação, os dois irmãos Blitz reputados os melhores jogadores de water-polo da Belgica.

A representação belga embarcará, com destino ao Brasil, em Amsterdam, no proximo dia 19.

TERMINARAM AS ELIMINATORIAS DE TENNIS

Terminaram quinta-feira ultima as provas eliminatorias de tennis para a formação da representação carioca que vae enfrentar a paulista e ser organizado o quadro brasileiro de tennistas para os jogos latino-americanos.

De accordo com as eliminatorias a representação carioca ficou assim constituida:

Simples de cavalheiros:
Ricardo Pernambuco — N. 1.
Eurico de Freitas — N. 2.
Duplas de cavalheiros:
Alberto Lage e Ricardo Pernambuco — N. 1.
José Gomes e Ronald Guimarães — N. 2.
Reservas:
Luiz Bartholomeu ("simples").
H. Filgueiras e G. Prechel ("dupla").

A delegação carioca de tennis, que é constituida dos jogadores acima referidos, partirá para S. Paulo no dia 10 do corrente chefiada pelo sr. H. Filgueiras, presidente da sub-secção de Tennis.

As eliminatorias em S. Paulo começarão no dia 12 do corrente.

UMA NOTA DA COMMISSÃO DE BOX A PROPOSITO DE UMA CARTA

Tendo um matutino de hontem publicado uma carta, na qual chama a attenção da Confederação Brasileira de Desportos, para diversos amadores, a commissão de box declara que seu desejo é apresentar, para os jogos latino-americanos, uma representação o mais forte possivel.

Para tal abriu inscripção para as aulas da C. B. D. ministradas pelo barão Gunther von Saucken, actual presidente da C. B. D.; posteriormente foram abertas inscripções para as provas eliminatorias, afim de que todos os amadores brasileiros que se julgassem aptos poder competir com aquelles que, desde março, se vinha preparando na Confederação Brasileira de Desportos.

Portanto, se os amadores estão em bons condições, cabia a elles inscreverem-se e não á Commissão de Box, requisitar o seu concurso.

Tratando-se de interesses não pessoaes, e sim do Brasil, cujo nome desportivo será posto em jogo, cabia a todos que estivessem em condições prestar o seu concurso para fortalecimento da representação brasileira.

Entre os amadores citados figura o sr. João Ferraz que se inscreveu na aula da C. B. D., mas que, posteriormente, por motivos ignorados, resolveu abandonar os trenos, tendo até deixado de comparecer aos exercicios.

ESGRIMA

A partir de hoje, haverá no Fluminense F. C., aos sabbados e quintas-feiras, de 14 ás 17 horas, e aos domingos, ás 9 horas, poules de sabre, espada e florete.

REGULAMENTO DO CAMPEONATO LATINO-AMERICANO

Art. 1º — Este concurso será denominado Campeonato Latino-Americano de Tennis, e estará aberto a todas as nações latino-americanas.

Art. 2º — São adoptadas para reger as provas deste campeonato, as regras da "Fédération Internationale de Tennis", e observadas as disposições do presente regulamento.

Art. 3º — Para dirigir os jogos desta competição, será constituida uma commissão de direcção, nomeada pela entidade em cuja séde se realizar o campeonato. A essa commissão tocará o encargo de organizar as eliminatorias entre as nações concorrentes, marcar o local para a sua disputa, e estabelecer a ordem em que se deverão realizar as differentes partidas das mesmas.

Art. 4º — Toda a nação que desejar tomar parte neste concurso, deverá avisar a commissão directora dois mezes antes, no minimo, do dia marcado para seu inicio. O campeonato se effectuará pelo systema de eliminação, sendo as nações oppostas umas ás outras, de conformidade com a regra dos isentos. O sorteio dos concorrentes a que podem assistir os delegados de cada nação — será feito pela commissão directora, no primeiro domingo do mez que preceder o da realização da prova. Nesse sorteio, desde que seja tornado publico, poderão ser levadas em conta as "cabeças de serie".

Do seu resultado, serão immediatamente scientificados os secretarios das differentes associações inscriptas, sendo-lhes tambem designadas as datas extremas antes das quaes deverão disputar seus jogos.

Art. 5º — Para representar uma nação, só serão admittidos os cidadãos nas nações latino-americanas, que forem considerados amadores, e a nacionalidade exigida para os concorrentes será a de origem ou a adquirida por naturalização, datando esta de mais de um anno.

Art. 6º — Pela commissão directora de cada nação serão nomeados capitães de turmas, a quem por sua vez compete, para cada eliminatoria, a escolha de um arbitro. Ao arbitro compete a nomeação de juizes para as differentes partidas a jogar, e decisão, em ultima instancia, das questões que lhe forem submettidas. A elle será concedido tambem o direito de julgar se, por falta de luz, estado das quadras, condições atmosphericas ou outro qualquer motivo de força maior, allegado por um dos capitães, devem as partidas ser iniciadas ou suspensas.

Paragrapho unico — No caso de pertencer o arbitro a uma das turmas, contendoras, deverão os capitães das mesmas nomear outra pessoa para substituil-o durante os jogos que disputar.

Art. 7º — Cada nação concorrente, vinte e um dias antes de se iniciar o campeonato, deverá designar nove jogadores no maximo (inclusive reservas) para representa-la, não sendo obrigada, porém, a especificar quaes os que irão jogar as partidas simples ou duplas.

Para as differentes eliminatorias, todavia, e pela mesma nação, podem ser escolhidos jogadores differentes.

Art. 8º — São attribuições de cada capitão de turma participar á commissão directora, com uma antecedencia de 24 horas, qual será a organização de seu quadro, tendo o cuidado de não o constituir de jogadores estranhos aos que foram designados para a prova. A escolha do capitão é feita, porém, sómente com o intuito de facilitar a tarefa da commissão dirigente e não impede a substituição dos jogadores até o ultimo momento.

Art. 9º — Aos reservas cabe a substituição de qualquer jogador que, por motivo de accidente, subita indisposição ou outro qualquer de força maior, a juizo do arbitro, não possa jogar ou mesmo continuar a disputa de uma partida do campeonato. Neste ultimo caso, o jogo proseguirá do ponto em que foi suspenso. Em qualquer hypothese, porém, o novo jogador não poderá ser escolhido dentre os que já disputaram alguma partida de torneio a decidir-se, e a sua participação no embate acarreta, na partida em que veiu a tomar parte, a exclusão definitiva do substituido.

Art. 10 — A hora em que os jogos deverão começar e terminar, será fixada, de vespera, pelos capitães das turmas, ou pelo arbitro, no caso de não entendimento, entre elles. Compete ao arbitro suspender as partidas na hora preestabelecida, a menos de assentarem os capitães de ambas as turmas em que se prolongue o jogo.

Art. 11 — Um jogador não será escalado para mais de uma partida por dia, salvo accordo especial entre capitães e commissão, dirigente.

Entre dois simples de um mesmo jogador, será concedido ao menos um dia de descanso.

Art. 12 — As turmas das nações concorrentes se comporão de dois jogadores de simples e de duas duplas, podendo um mesmo jogador tomar parte numa e noutra coisa.

Art. 13 — As provas deste campeonato serão disputadas da seguinte maneira. Cada jogador de simples jogará contra cada um dos da sua categoria da turma adversa, e cada dupla contra cada uma das da nação antagonista, tudo em tres séries sobre cinco, contando-se um ponto para cada partida ganha.

Será proclamada vencedora a turma que ganhar mais de metade das partidas. No caso de empate no numero de partidas, o torneio será decidido por uma partida de simples ou dupla, segundo o que designar a sorte.

Art. 14 — Nas provas desta competição, toda partida terminada será considerada valida, e as que forem suspensas, por motivos imprevistos, com acquiescencia do juiz, serão inteiramente recomeçadas, a menos que venham ainda a ser disputadas no mesmo dia de seu inicio, caso em que proseguirão do ponto em que foram interrompidas.

Art. 15 — Todo jogador que não se apresentar na quadra no dia e hora marcados, será considerado vencido (elle ou a dupla) por tres séries a zero.

Art. 16 — As bolas para esta competição serão fornecidas pela nação em cujas quadras se realizar o torneio; deverá ella, porém adoptar as da marca "Slazenger", typo "Colonial" ou "Hard-Court".

WATER-POLO NO CENTENARIO

A sub-secção de water-polo da Confederação Brasileira de Desportos, reunida quarta-feira ultima, deliberou requisitar da Federação do Remo, os jogadores abaixo mencionados para, dentre os mesmos, ser formado o seleccionado nacional:

Ademar Galvão, Argentino [illegible] Victorino Ramos Fernandes, [illegible] des Paiva, Alberto Quadros, [illegible] Mattos, Marino Tolentino, [illegible] Eulalio Lopes, Claudionor [illegible] zano, Edmundo Castello [illegible] João Jorio, Francisco Fonseca, [illegible] genio Fernandes Vieira, [illegible] Saliture, Nelson Amendola, [illegible] dor Amendola Filho, João Sal[illegible] Edgard Leite Ribeiro, Carlos [illegible] tello Branco, Adhemar Serpa, [illegible] Bittar, Alfredo Pereira, Pedro [illegible] tos, Cicero Palmer, Orlando A[illegible] dola, Joaquim Santos Crespo, [illegible] noel Ferreira Pasciencia, J. Fe[illegible] ra Mendes, Sylvio Serpa, A[illegible] Gammaro e G. Catramby Filho.

Serão excluidos da relação [illegible] os amadores que tiverem que [illegible] parte nas provas de remo. De[illegible] rou mais, a sub-secção, requi[illegible] a piscina do Fluminense F[illegible] Club para a realização dos [illegible] dos dois Combinados, a serem [illegible] nizados dentre os amadores [illegible] na proxima reunião, marcada [illegible] o dia 9 do corrente, ás 5 horas, [illegible] séde da Federação do Remo.

* * *

O scratch argentino para o Campeonato Sul-Americano de Football a realizar-se no Rio de Janeiro

Buenos Aires, 4 — O cons[illegible] da Associação Argentina de F[illegible] ball escolheu o seguinte [illegible] para representa-o no Campe[illegible] Sul-Americano de Football a re[illegible] zar-se no Rio de Janeiro:

Tesorieri
Celli — Saravisar
Chamberlin — Medici — Della V[illegible]
Calomino — Libonatti — Chie[illegible]
Gaslini — Mi[illegible]

Reservas — Magistretti, S[illegible] Refrano, Rivot e Di Cesari.

O sr. Repossi será o *referee* [illegible] ficial argentino.

* * *

A partida dos bahianos

No nocturno seguiu hontem [illegible] S. Paulo a delegação bahiana [illegible] football.

* * *

A embaixada gaúcha no [illegible]

Acha-se entre nós a delega[illegible] sportiva gaúcha, chefiada pelo [illegible] Aurelio Py e composta dos segui[illegible] sportsmen — dr. Luiz Alencar [illegible] secretario; Eurico Lara, Manoel [illegible] Costa, Dirmar Bresser, Durval F[illegible] seca, Pedro Salvador, Faisco L[illegible] Leon Del Vot, Severino Fr[illegible] Willy Haupt, Fernando Bierlel, [illegible] rio Barros, Bruno Cossi, Luiz [illegible] sumpção, Victor Romagui, Are[illegible] Leite, Alfredo Delvaux, Jo[illegible] Vieira e Durval Miranda.

Os nossos distinctos pat[illegible] acham-se hospedados, no Hotel B[illegible] gique, á rua das Laranjeiras.

A' testa da embaixada sporti[illegible] na qualidade de seu presidente [illegible] uma das figuras mais represe[illegible] vas do sport brasileiro. Typo [illegible] feito de sportman, alliando á [illegible] actividade intelligente, esmerada [illegible] educação, o dr. Aurelio Py, [illegible] hoje, não só no Rio Grande do S[illegible] como em todos os centros spor[illegible] do Brasil de um real e mere[illegible] prestigio.

Do que tem sido a preciosa [illegible] do presidente da embaixada rio[illegible] dense que ora nos visita, dil-o [illegible] historico da sua vida sportiva:

"O dr. Aurelio Py foi presi[illegible] te das extinctas Liga Sportiva [illegible] grandense e Associação Sportiva [illegible] Football, e da Federação Rio[illegible] dense de Desportos, desde a [illegible] fundação até maio deste anno, [illegible] do sido reeleito para o actual [illegible] dato, não tendo acceito, apezar [illegible] unanimidade da votação e dos [illegible] terados pedidos do conselho de [illegible] Federação.

O anno passado foi-lhe confe[illegible] o titulo de membro honorario [illegible] Gremio Football Portoalegrense.

No gremio, o dr. Aurelio [illegible] occupado a presidencia nos annos [illegible] 1912, 1913, 1915, 1919, 1920, [illegible] e actualmente.

O titulo de socio benemerito [illegible] foi conferido em assembléa geral [illegible] 24 de dezembro de 1915, por acc[illegible] mação, pelos grandes serviços pr[illegible] tados ao gremio, principalmente [illegible] rante os tres annos de presid[illegible] 1912, 1913 e 1915.

Em 1920, por occasião dos fe[illegible] jos commemorativos do annivers[illegible] do gremio, foi inaugurado no s[illegible] de honra, o seu retrato, a oleo."

Quanto á technica sportiva [illegible] nossos hospedes, se já não bas[illegible] sem as lisonjeiras referencias da [illegible] prensa paulista, um nome, ape[illegible] poderia nos dar a certeza de [illegible] excellencia: é o de Lagarto, Se[illegible] rino Franco da Silva — Lagarto [illegible] vem capitaneando o scratch gaú[illegible] Conhecedor eximio do Association [illegible] sua actuação nos campos de foot[illegible] riograndenses é um rosario de [illegible] umphos. A elle o Gremio deve [illegible] grande parte os seus exitos e [illegible] ctorias, não medindo sacrificios [illegible] devotamentos. Justamente, por [illegible] e ainda por suas qualidades [illegible] das de sportman, não só em [illegible] da peleja como fóra della, é [illegible] garto alvo da sympathia dos [illegible] conterraneos que o tem como [illegible] dos players mais queridos do [illegible] Grande.

Como capitão do 1º team do G[illegible] mio conquistou Lagarto os titulo[illegible]

GENUINA!
Quem é GENUINA?
GENUINA é uma escrava selvagem adquirida num mercado do Oriente
GENUINA!
é a escrava, arrastada pela sua propria paixão a beber o sangue do seu bem—amado!
GENUINA é a personificação do amor selvagem, explodindo na revolta dos instinctos, para o exiasi supremo.
GENUINA
é uma apologia poetica—futurista do Amor, dominador supremo, vencedor dos destinos e das almas.
FERN ANDRA é a GENUINA
que se apresentará na QUARTA-FEIRA proxima ao seu publico no
CINE PALAIS
GENUINA é o film futurista que obteve o maior exito nos Estados Unidos e na Europa.
Vale a pena de ver este trabalho moderno, pois FERN ANDRA nelle é sublime.

ASSOCIATED PRODUCERS
MAIS FORTE QUE O AMOR
A mais luxuosa super-producção de 1922

CINEMA IDEAL
HOJE — Um programma "Ideal", a preços habituaes!! — HOJE
ARTE — BELLEZA — EMOÇÃO
Da FOX-FILM apresentamos o queridissimo

CHARLES (BUCK) JONES
A valentia e audacia, alliadas para a apresentação deste artista gentleman e perfeito athleta, incomparavel no seu trabalho.
O OESTE PRIMITIVO
Cinco actos, onde se vê reviver a legendaria região e seus temiveis habitantes, sensações desmedidas nas quaes se revela como nunca o arrojo deste intrepido artista.
Da GOLDWYN, apresentamos um soberbo trabalho da fulgurante estrella
PAULINE FREDERICK
A inolvidavel intrepete da "RE' MYSTERIOSA", intitulado:

O caso Palisser (Eu sou culpada!)
Cinco actos, de emoção, uma historia mysteriosa, desenrolada num ambiente elegante e luxuosissimo. PAULINE FREDERICK é de uma assombrosa naturalidade nesta sua ultima creação, secundada pelo grande actor ALBERT ROSCOE e outros que elevam o valor extraordinario deste film.
SEGUNDA-FEIRA — *Um grandioso e colossal programma especial!! 15 actos!! 5 films!!* — A QUEDA DE UM IMPERIO, (ou Coisas de estudantes). Fina comedia de grande montagem, da Goldwyn, 6 actos por artistas de nome. *Clara Horton — Molly Mallone e Cullen Landis* — e mais VAE E AGARRA-O, comedia burlesca em 2 actos, da Sunshine-Fox — mais ainda, a continuação do romance "Com Stanley em Africa", 10º e 11º episodios, em 4 actos, pelo querido rei dos Sports, GEORGE WALSH — ainda mais, O HOTEL DAS FADIGAS, hilariante comedia pelo cão millionario BROWNIE 2 actos da Century-Comedy, e para remate a ultima aventura de MUTT E JEFF.
QUINTA-FEIRA — Outro programma colosso da "Serie Especial". — O idolo do publico carioca, o famoso, o grande artista da FOX-FILM, WILLIAM FARNUM na sua ultima creação de 1922, que é KEAN.
A grande obra de *Alexandre Dumas* (pae), que no theatro deu a corôa de gloria ao grande actor portuguez, *Eduardo Brazão*.
7 actos de sensação e arte.
NOTA: — *Não confundir este KEAN, por WILLIAM FARNUM, com outro de procedencia allemã, que ha pouco tempo exhibimos.*
Neste mesmo programma, apresentaremos a nossa bella e querida artista americana [illegible], em um film luxuoso e encantador. A FILHA DA TEMPESTADE — 6 actos de Robertson Cole, coopera neste film na parte masculina, HERCHEL MAYALL, o artista que encarnou o papel de "Kaiser" na "Civilização".

ELECTRO-BALL CINEMA
Empresa Brasileira de Diversões
51 — RUA VISCONDE DO RIO BRANCO — 51
A mais popular e querida casa de diversões desta capital

CHARLES RAY
o já celebre galã comico da Paramount, graças á eterna naturalidade dos seus trabalhos, deliciará aos nossos frequentadores em o film
Camponez Athleta
fadado ao mais ruidoso successo.
SENSACIONAES TORNEIOS DE ELECTRO-BALL
BILHARES E PING-PONG.
HOJE! HOJE!
TODOS AO ELECTRO-BALL.
(O. 12462)

THEATRO CARLOS GOMES
EMPRESA PASCHOAL SEGRETO
HOJE — A's 7 3|4 — 2 SESSÕES 2 — A's 9 3|4 — A CAMINHO DO 3º CENTENARIO — HOJE
AGUENTA, FELIPPE!....
ESTA' EM SCENA HA MAIS DE QUATRO MEZES!
O maior successo do theatro brasileiro!
AGUENTA, FELIPPE! é o melhor medicamento para as enfermidades que produzem a tristeza e a neurasthenia!
AMANHÃ, na matinée — O barytono DE FRANCESCHI, cantará: I — "Grandio", aria, da "Ernani"; II — "Cuor ingrato", romanza; III — "Barcarola", da "Gioconda"; IV — "I Pagliacci", prologo.
QUARTA-FEIRA — Grandioso espectaculo em homenagem a SANTOS DUMONT.
CINEMA MODERNO — Os quatro agentes secretas (3º e 4º episodios) e Em Boa Fé (cinco actos).

Em 14 e 15 de Agosto no CINEMA POPULAR
O maior assombro dos films em series
O AVIADOR MASCARADO
Para locação, MARECHAL FLORIANO PEIXOTO 103 - Tel. N. 6557

campeão em 1919, 1920 e 1921, tendo recebido ultimamente de capitão campeão do Rio Grande do Sul.

A delegação gaucha jogará amanhã, com os cariocas, no campo do Botafogo, e na quinta-feira com os bahianos.

TURF

JOCKEY-CLUB

O projecto para a corrida do dia 13

O projecto da corrida do dia 13 do corrente, publicado hontem, saiu com erros e omissões que vão rectificados em seguida:

Premio Aldgate — Nas condições de descarga de peso, deve ler-se: descarga de 3 kilos aos perdedors de 2 ou mais carreiras neste anno, nesta capital, até á presente data e de 4 kilos aos cavallos que tendo corrido no Jockey Club em 1921, não contem mais de 2 victorias neste anno, nem sejam vencedores dos grandes premios Jockey Club e dezeseis de Julho em qualquer época.

Premio "Mont Blanc" — Malandrim, 53 kilos e não 52.

Premio "Bismark" — No final: os animaes que disputaram o premio Gaucho sem conseguirem victoria e os perdedores nesta capital desde 1921 terão 3 kilos de vantagem.

REMO

A REGATA DE AMANHÃ, EM SANTOS

Programma official da regata a realizar-se amanhã, no Vallongo

1º Pareo — ás 11,45 horas. — 1.000 metros "Animação" — Yoles-franches a 4 remos — novissimos — Premios: medalhas de prata aos em 1º e de bronze aos em 2º. (cunho especial). — Disputado pelos barcos: "Hispania", do Club de Regatas Santista; "Yolanda", do Club de Regatas Tumyarú; "Tieté", do Club de Regatas Tieté; "Goytacaz", da Associação Athletica São Paulo; "Egle", do Club Esperia.

2º Pareo — ás 12,00 horas. — 2.000 metros — "Prova Classica "Scott Barbosa" — (Honra) — Yoles-gigs a 4 remos — juniors — Premios: medalhas de ouro aos em 1º — Challenge e medalha de ouro ao club vencedor. Disputado pelos barcos: "Humaytá", do Club de Regatas Saldanha da Gama; "Condor", do Club de Regatas Tieté; "Vera-Cruz", do Club de Regatas Vasco da Gama; "Athleta", da Associação Athletica São Paulo; "Atlantia", do Club Regatas Santista.

3º Pareo — ás 12,30 horas. — 1.000 metros — "1 de Maio" — Yoles-franches a 2 remos — qualquer classe — Premios: medalhas de prata aos em 1º e de bronze aos em 2º. Disputado pelos barcos: "Jupiter", do Club de Regatas Tieté; "Ormuz", do Club de Regatas Vasco da Gama; "Renata", do Club Esperia; "Nautilus", do Club de Regatas Santista; "Damão", do Club de Regatas Vasco da Gama. (Com flammula).

4º Pareo — ás 12,45 horas. — 1.000 metros. — "Capitão Tenente Arthur Durão" — Canoas a 3 remos — profissionaes — Premios: medalhas de prata aos em 1º. Disputado pelos barcos: "Brasileira", da Colonia Z 2; "Briosa", da Colonia Z 3; "Virginia", da Colonia Z 2. (Com flammula).

5º Pareo — á 1,05 horas. — 1.000 metros. — "13 de Maio" — Canoas a 4 remos — juniors — Premios: medalhas de prata aos em 1º e de bronze aos em 2º. Disputado pelos barcos: "Iracema", do Club Internacional de Regatas; "Mearim", do Club de Regatas Saldanha da Gama; "Serrana", do Club de Regatas Tieté; "Brasileira", do Club de Regatas Vasco da Gama; "Narceja", da Associação Athletica São Paulo; "Perseo", do Club Esperia; "Brasilie", do Club de Regatas Santista; "Delta", do Club de Regatas Tieté; "Nair", da Associação Athletica São Paulo. (Com flammula).

6º Pareo — á 1,25 horas. — 1.000 metros. — "21 de Fevereiro" — Canoas a 1 remador — seniors — Premios: medalha de prata ao em 1º e de bronze ao em 2º. Disputado pelos barcos: "Siri", da Associação Athletica São Paulo; "Brisa", do Club Esperia; "Itá", do Club Internacional de Regatas; "Calunga", do Club de Regatas Tumyarú.

7º Pareo — á 1,45 horas. — 1.000 metros — "11 de Junho" — Yoles-franches a 2 remos — juniors — Premios: medalhas de prata aos em 1º e de bronze aos em 2º. Disputado pelos barcos: "Taumy", da Associação Athletica São Paulo; "Emilia", do Club Esperia; "Clumento", do Club de Regatas Santista; "Ary", do Club Internacional de Regatas; "Jacyrema", do Club de Regatas Saldanha da Gama; "Jupiter", do Club de Regatas Tieté; "Damão", do Club de Regatas Vasco da Gama; "Jaboty", do Club de Regatas Saldanha da Gama; "Delphim", do Club de Regatas Tieté. (Com flammula).

8º Pareo — ás 2,05 horas. — 1.000 metros. — "24 de Maio" — Canoas a 4 remos — novissimos — Premios: medalhas de prata aos em 1º e de bronze aos em 2º. (Cunho especial). Disputado pelos barcos: "Perseo", do Club Esperia; "Iracema", do Club Internacional de Regatas; "Jussara", do Club de Regatas Saldanha da Gama; "Delta", do Club de Regatas Tieté.

9º Pareo — ás 2,25 horas. — 1.000 metros. — "14 de Julho" — Canoas a 1 remador — juniors — Premios: medalha de prata ao em 1º e de bronze ao em 2º. Disputado pelos barcos: "Calunga", do Club de Regatas Tumyarú; "Italia", do Club de Regatas Santista; "Itá", do Club Internacional de Regatas; "Nubia", do Club de Regatas Saldanha da Gama; "Diu", do Club de Regatas Vasco da Gama; "Vesper", do Club de Regatas Tieté; "Siri", da Associação Athletica São Paulo; "N. N.", do Club Esperia; "Papagaio", do Club de Regatas Saldanha da Gama. (Com flammula).

10º Pareo — ás 2,45 horas. — 1.000 metros — "Prova Classica "Marinha Mercante Brasileira" — (Honra) — Canoas a 4 remos — veteranos — Premios: medalhas de ouro aos em 1º. Disputado pelos barcos: "Irany", do Club Internacional de Regatas; "Mearim", do Club de Regatas Saldanha da Gama; "Ulysses", do Club de Regatas Vasco da Gama; "Narceja", da Associação Athletica São Paulo.

11º Pareo — ás 3,05 horas. — 1.000 metros. — "12 de Outubro" — Yoles-franches a 2 remos — seniors — Premios: medalhas de prata aos em 1º. Disputado pelos barcos: "Nautilus", do Club de Regatas Santista; "Jupiter", do Club de Regatas Tieté.

12º Pareo — ás 3,25 horas. — 1.000 metros. — "Capitão Tenente Alcino C. Affonseca". — Canoas a 4 remos — profissionaes — Premios: medalhas de prata aos em 1º. Disputado pelos barcos: "Floriano", da Colonia Z 3; "Lusa", da Colonia Z 2; "Iracema", da Colonia Z 2. (Com flammula).

13º Pareo — ás 3,45 horas. — 1.000 metros. — "Imprensa" — Canoas a 2 remos — juniors — Premios: medalhas de prata aos em 1º e de bronze aos em 2º. Disputado pelos barcos: "Igapé", do Club de Regatas Saldanha da Gama; "Laurita", do Club de Regatas Tumyarú; "Arisca", do Club de Regatas Tieté; "Batuira", da Associação Athletica São Paulo; "Yolanda", do Club Esperia; "Hayden", do Club de Regatas Santista; "Jupyra", do Club Internacional de Regatas; "Igara", do Club de Regatas Tieté. (Com flammula); "Baltaca", da Associação Athletica São Paulo. (Com flammula); "Portugalia", do Club de Regatas Santista. (Com flammula); "Cecy", do Club Internacional de Regatas. (Com flammula).

14º Pareo — ás 4,05 horas. — 1.000 metros. — "21 de Abril" — Canoas a 1 remador — qualquer classe — Premios: medalhas de prata ao em 1º e de bronze ao em 2º. Disputado pelos barcos: "Cananor", do Club de Regatas Vasco da Gama; "Brisa", do Club Esperia; "Si-Si", do Club de Regatas Santista; "Mimi", do Club de Regatas Tieté "Diu", do Club de Regatas Vasco da Gama. (Com flammula).

15º Pareo — ás 4,20 horas. — 2.000 metros. — "7 de Setembro" — Out-Riggers a 4 remos — qualquer classe — Premios: medalhas de ouro aos em 1º. Disputado pelos barcos: "Tabajara", do Club Internacional de Regatas; "Albatroz", do Club de Regatas Saldanha da Gama.

16º Pareo — ás 4,50 horas. — 1.000 metros. — "19 de Novembro". — Yoles-franches a 4 remos — juniors — Premios: medalhas de prata aos em 1º e de bronze aos em 2º. Disputado pelos barcos: "Yolanda", do Club de Regatas Tumyarú; "Rio Branco", do Club de Regatas Tieté; "Vasco da Gama", do Club de Regatas Vasco da Gama; "Goytacaz", da Associação Athletica São Paulo; "Egle", do Club Esperia; "Hispania", do Club de Regatas Santista; "Ubirajara", do Club de Regatas Saldanha da Gama; "Tieté", do Club de Regatas Tieté; "Tapuya", do Club de Regatas Saldanha da Gama. (Com flammula).

17º Pareo — ás 5,05 horas. — 1.000 metros — "15 de Novembro" — Canoas a 2 remos — veteranos — Premios: medalhas de prata aos em 1º. Disputado pelos barcos: "Lusa", do Club de Regatas Vasco da Gama; "Igapé", do Club de Regatas Saldanha da Gama.

RELOGIOS PARA BOLSO E PULSO
com funccionamento GARANTIDO
SORTIMENTO MODERNO
GRANDES ABATIMENTOS
na LA "ROYALE"
AV. RIO BRANCO, 130 (1918)

FOOTBALL

INFORMAÇÕES DIVERSAS

Federação Athletica Bancaria e Alto Commercio — Os jogos de hoje:

Light and Power x Sul America — No campo da rua Barão de Itapagipe; juiz, Gonçalo de Almeida; representante, Casemiro Santa Maria.

Leonard Kenedy x Flour Mills — No campo do Cruz de Malta; juiz, Eduardo Luz; representante, Manoel Salgado.

Banco Francez x Banco Ultramarino — No campo do Progresso; juiz, Flavio Martins de Sá; representante, J. D. Cordovil.

Banco Hollandez x British Bank — No campo do Villa Isabel; juiz, Anacleto Silva.

Elite x Aymoré — Realiza-se amanhã um match amistoso entre os clubs acima mencionados, no campo do segundo. A commissão de sport do Elite A. C. pede o comparecimento de todos os jogadores escalados e não escalados, na séde provisoria:

1º — Martins (cap.); Waldemar e Maneco; Albino, Felisberto e Faria; Argento, Octacilio, Russo, Camarinhas e Bianco.

2º — Amancio; Olavo e Alexandre; Nicola, Lycurgo e Affonsinho; Amorim, Oswaldo, Dalton, Rodrigues e Affonso.

3º — Walter; Guerra e Antenor; Silva, Zizinho e Neco; Egydio, Aggripio, Salomão, José e Salvador.

O segundo anniversario do Singer Sport Club — No confortavel campo do Andarahy, terá logar, amanhã, uma festa intima offerecida pelo Singer Sport Club aos seus associados, em commemoração ao 2º anniversario que se passa naquelle dia.

E' desejo da directoria do Singer que todos os clubs da F. A. B. A. C. se façam representar nessa festa, sendo-lhes dedicada uma das provas sportivas a serem realizadas.

A directoria, em sua reunião de 25 do mez findo, nomeou uma commissão para superintender essa festa, a qual ficou assim constituida:

Chefe da commissão, Emilio Mattos Silva; secretario, Carlos Sobrinho Carvalho; thesoureiro, Antonio Pinhão.

A essa commissão foram conferidos, pela directoria, plenos poderes para organizar e fazer cumprir o programma ao seu inteiro criterio, só tendo que se entender com a directoria, depois de realizada a referida festa.

Anniversario de torcedoras — Fez annos hontem a senhorita Alexandrina Alves e amanhã, a senhorita Celestina Alves, ambas manas do director sportivo do Preto e Banco F. C., do qual são renitentes torcedoras.

Preto e Branco F. C. x A. C. Brasil — Realiza-se amanhã, este importante encontro da primeira divisão da Liga Brasileira de Desportos Sub-Liga da Metropolitana, no pitoresco campo do Villa Isabel F. C., no Jardim Zoologico, fazendo o mesmo parte do programma dos festejos da egreja de Lourdes, matriz de Villa Isabel; o juiz deste encontro é o sr. Albino Rodrigues, do Luso-Brasileiro, e extrema esquerda do 1º team do Palmeiras A. C.; não se realiza o jogo dos segundos teams por ter o Brasil feito a entrega dos pontos.

O director sportivo do Preto e Branco escalou o team abaixo e reservas, e pede que todos estejam no Jardim Zoologico, ás 2 horas da tarde.

Marques; Eduardo e Nando; Rubens, Lyrio e Goulart; Jayme, Floriano, Adriano, Aristides e Julinho.

Reservas: Lyrio, Alfredo e Xandico.

A futura directoria do Preto e Branco — Em fins de setembro, a actual directoria vae ficar reduzida a tres membros por terem os outros renunciado, e, segundo consta, a mesma directoria vae ficar mais ou menos assim organizada: — presidente, Manoel Rodrigues Segundo; vice-presidente, Joaquim Soares; 1º secretario, Lyrio Mello; 2º secretario, Adriano Alves Pereira; 1º thesoureiro, Alfredo Rodrigues; 2º thesoureiro, José Augusto Godinho de Oliveira; procurador, Antonio Rodrigues; e director sportivo, A. M. Macrino. Conselho Superior — Joaquim Alves Martins, Antonio Mendes Corrêa, [illegible] M. Costa e Fernando Vieira Goulart.

Notas officiaes da Associação Athletica [illegible] — Athenêo Boscoli — Realizando-se hoje um rigoroso treino entre esses quadros, a commissão de sports desta Associação pede o comparecimento, ás 4 horas da tarde, dos seguintes jogadores e reservas: [illegible] Moura, José Gonçalves, Jacó, Otto, Raul Maia, Renato, Pontes (cap.), Roberto, [illegible], Paulo Sampaio, Pellicione, José Kós, [illegible] e Lulu Sampaio.

Combinado A x Lyceu Francez — Para o treino a realizar-se amanhã no campo da Associação, deverão comparecer ás 2 1/2 horas, os jogadores desta e respectivos reservas: Fernando, Lulu; Marins, Anselmo, Durval, Manoel, Vianna, Paulo, Helio, Mario, Aloysio (cap.), Guguinho, Lito, Eduardo, Arlindo, Botelho, Azeredo, [illegible] e José Fortes.

Infantil x Sion F. C. — A's 9 e meia horas se realizará o jogo entre esses clubs, devendo comparecer os jogadores da Associação no campo desta: [illegible] Antenor, Amaral, [illegible], do, [illegible] Prado, [illegible], Andre e Duvivier.

S. C. Africano x José Raoul A. C. — [illegible] em Aldeia Campista; [illegible] dores escalados e reservas devem observar o seguinte:

3º team — Ponto, rua General Camara, n. 100, ás 10 horas.

2º team — Ponto, rua General Camara, n. 100, ás 12 horas.

1º team — Ponto, rua General Camara, n. 100, ás 14 horas.

O director sportivo pede o comparecimento de todos os escalados e reservas á hora marcada, em ponto principal os captains dos teams.

S. Paulo Rio F. B. C. — Em regosijo pelas victorias alcançadas, alguns directores e socios desse glorioso club, campeão do centenario, da serie [illegible] da Liga Metropolitana, resolveram offerecer aos referidos players e suas familias, [illegible] um grande festa.

Abrilhantará essa festa o conjunto musical [illegible] Conceição. Sendo esta festa de caracter intimo, não haverá convites, [illegible] sentação do recibo do mez de julho. — [illegible] convidando todos os players a comparecerem á séde da directoria, a realizar-se hoje, sabbado, 5 do corrente, ás 20 horas em ponto.

José Raoul A. C. — Para o encontro de amanhã, com o S. C. Africano em disputa do campeonato da 3ª Divisão da L. B. D., a Commissão de Sport escalou os seguintes teams:

3º team — Oliveira, Victorino, Sete, Irouxas, Benjamin, Babau (capt.), Pestana, Chico, Waldemiro, Neco, Chimello e Berê;

2º team — Julinho, Victorino I, Barbado, Serafim (capt.), Sacco, Chico, Ilhdo, Fortes, Simão, Eugenio, Benedicto e Guerreiro;

1º team — Aloysio (capt.), Sacco, Christovão, Hanoco, Alberto, Rolla, Vadinho, Salvador, Alvaro, Tupy e China.

Reservas — Todos os jogadores inscriptos na L. B. D.

Militar x Flach — No bom treino [illegible] campo do River F. C., sito em Piedade, encontrar-se-ão amanhã os clubs acima, em disputa do campeonato da 2ª divisão da Liga Brasileira de Desportos.

O director sportivo do Militar pede o comparecimento dos seguintes jogadores, ás 12 horas, na séde provisoria, á rua São Francisco Xavier, [illegible]: [illegible] Rocha Soares, José Gomes Dias, Albino Silveira, Ennio de Souza Dantas, José Severino de Souza, Amancio Torres, Luiz Neto Pereira, Rego, Alfredo Corrêa, Adalberto Barros Nunes, Octavio Carvalho, Amorim, Hamilton Esteves Girão, Mario Lomba, Antonio Costa Carvalho, Lourenço Cybello Junior, Rubens Ribeiro, José Carlos Silva, Paulo Guedes de Carvalho, José da Costa Bastos, Paulo Ribeiro, João Silva, Renato Ribeiro, João Duclean Junior, Manoel Avellar, Charles Ray, Luiz Pitombo, Emmanoel de Carvalho, José Victorino Pereira, Paulo Aguiar e Annybal Lyrio.

Oceano F. C. x S. C. Americano — Em disputa do campeonato da terceira divisão da L. B. D. (Sub-Liga da Metropolitana) encontram-se amanhã no campo do Preto e Branco F. C., á rua Jorge Rudge, n. 121 [illegible] a direcção sportiva do Oceano escalou os seguintes players:

2º team — Pereira, Augusto (cap), Thomé, João, Affonso, Fructuoso, Jorge, Alberto, Orlando, Vivi e Emilio.

1º team — Henrique, Medeiros (cap), Fonseca, Euclydes, Cascardo, Cabrito, José Oswaldo, Allemão, Clemente e Albino.

Pede-se o comparecimento de todos, [illegible] onde serão [illegible] todos os directores.

Aviso — Só será permittida a entrada aos socios com a apresentação do recibo n. 7.

Motocyclismo

RIO MOTO-CLUB

"Premio Estimulo"

Terá inicio amanhã, a disputa do "Premio Estimulo" durante o corrente anno social. Este premio, em boa hora instituido pelo Rio Moto Club para ser annualmente disputado entre os seus associados [illegible] conquistado pelo motocyclista que [illegible] proximo domingo de junho [illegible] numero de kilometros em motocyclette fóra do perimetro urbano da cidade, só sendo considerada valida a kilometragem conquistada aos domingos e dias feriados, unicos dias em que aquelle premio póde ser disputado.

As inscripções estão abertas na secretaria do club, onde serão ministrados aos concorrentes quesquer outros esclarecimentos que os mesmos desejarem a respeito, sendo cobrada por cada inscripção a taxa fixa de 20$000.

Prof. Coelho e Souza
Clinica especial e exclusiva de dentaduras sem pressão e sem céo de bocca.
RUA ASSEMBLÉA, 72

A crise da pecuaria no Rio Grande do Sul

De Porto Alegre, onde se reuniram os criadores sul-riograndenses, sob os auspicios da Federação Rural do Rio Grande do Sul, a Sociedade Nacional de Agricultura recebeu o seguinte telegramma:

"Criadores Estados ameaçados de ruina, em consequencia da crescente gravidade da situação economica de sua industria reuniram-se hontem, deliberando enviar ao Rio uma commissão composta dos drs. Assis Brasil, Ildefonso Simões Lopes e Carlos Corrêa, afim de pleitear medidas salvadoras. A reunião ficou hontem mesmo encerrada. Em nome dos criadores agradecemos as honrosas congratulações e o convite para o Terceiro Congresso Pecuario, de que damos conhecimento á imprensa. Cordeaes saudações — *Alfredo Moreira*, presidente da Federação Rural."

O delegado de dia

Está de serviço, hoje, na repartição central de policia, o 1º delegado auxiliar.

Um festival em beneficio da Associação das Servas do Senhor

Realiza-se amanhã, no Collegio da Immaculada Conceição, á praia de Botafogo, um interessante festival de caridade, artistico e literario, em beneficio da Associação das Servas do Senhor e das obras da egreja desse collegio.

O programma é variado e constará de duas partes, havendo na primeira a representação de uma comedia, cançonetas e bailados.

Da segunda, varios trechos de piano, recitação de poesias, canções sertanejas, terminando por um quadro vivo.

Dado o fim a que se destina a brilhante festa, é de esperar que seja grande a concorrencia.

O espectaculo começará ás 2 horas da tarde.

A ULTIMA MENSAGEM DO PRESIDENTE DO RIO DE JANEIRO

O que foi até agora a administração Raul Veiga

As mensagens de governo não todas mais ou menos eguaes. Seguem um mesmo rumo, o de defender a administração num periodo determinado. Raramente fogem desse criterio, que é mais do que burocratico.

Não tem entendido assim o presidente do Rio de Janeiro, dr. Raul Veiga. As suas mensagens, elaboradas em obediencia á exigencia do regimen, fogem á regra geral. Têm mais do que as informações do costume. São demonstrações de um trabalho effectivo, consciente o cumprimento de um programma de governo.

Na impossibilidade de registrar, com minucias, todo esse documento, delle offerecemos apenas aos nossos leitores alguns trechos interessantes.

Depois de sallentar que pela ultima vez se apresenta aos legisladores fluminenses, o sr. Raul Veiga, no capitulo "situação politica", refere-se ao estado de sitio e ao pleito occorrido no Estado para a sua successão, no qual foi eleito, por grande maioria, o sr. Raul Fernandes.

Depois disso, o presidente do Rio de Janeiro, em capitulo intitulado "O meu programma de governo", diz o seguinte:

"Procurei tornar conhecido o meu pensamento, antes de assumir o governo, sobre as questões que reputava essenciaes para o desenvolvimento do Estado e o fiz depois de muito meditar sobre as nossas condições economicas, mesologicas e estado dos diversos ramos dos serviços publicos.

Synthetizei, em poucas palavras, o que suppunha ser o alicerce sobre o qual deveriamos edificar, em bôa e solida base, a prosperidade fluminense, volvendo minhas vistas para o interior do Estado, porquanto delle depende, estou certo, o progresso das nossas bellas cidades, o interior e o campo prosperos, prosperas e ricas serão as cidades.

Assim pensando procurei cuidar da viação e do saneamento, não descurando da instrucção, alimento vital para o povo que quer ser forte e fazer valer os seus direitos.

As obras publicas foram, portanto, incrementadas para permittirem a solução dos problemas acima enunciados e tiveram o desenvolvimento que aqui registro.

No decurso destes tres annos e meio de governo, as cifras o vão demonstrar, muito se trabalhou.

O seguinte resumo do que foi despendido e pago, sem emprestimos ou augmento de impostos, deixará, penso, essa convicção:

1º Districto	2.715:829$000
2º Districto	2.346:037$331
3º Districto	4.377:615$343
4º Districto	5.586:585$171
5º Districto	1.143:113$517
6º Districto	3.597:740$298
7º Districto	480:970$403
	20.157:891$063
Incluindo-se o custo da reconstrucção da União e Industria e da estrada Petropolis-Therezopolis e diversas obras a cargo da Prefeitura de Petropolis, na importancia de	2.592:821$752
attinge-se ao total de	22.750:712$815

Do resultado da politica seguida pelo meu governo, temos indice seguro: a nossa situação economica e o estado dos diversos serviços como mostrarei, sendo que esta mensagem, por força de circumstancias, terá que se referir ao meu periodo presidencial."

E logo depois, no capitulo "situação economica", pondo em fóco a obra de seu governo, assim fala a mensagem:

A SITUAÇÃO ECONOMICA DO RIO DE JANEIRO

"Em nenhuma occasião, felizmente, dirigindo-me á Assembléa Legislativa, com a franqueza e a sinceridade que me são peculiares e que não podem deixar de existir em trabalhos desta natureza, tive de lamentar a situação economica do Estado. Muito ao contrario, desde a minha primeira Mensagem em 1º de agosto de 1919, pude reconhecer o augmento da capacidade economica do Estado, e deixar consignado que no proteccionismo agricola estavam a salvação economica e financeira do Estado e o meio de assegurar-lhe, no futuro, o credito e a opulencia.

Desse modo de sentir não fui obrigado a afastar-me em 1920 e 1921 e nelle ainda persisto agora.

Bem sabeis quanto é complexo e quanto tem de importancia esse problema. Delle depende em grande parte a situação financeira do Estado; delle deriva o credito publico, pela garantia offerecida aos capitaes estrangeiros, já que do regimen dos emprestimos ainda não conseguimos libertar-nos, por elle avalia o governo a riqueza publica, pocurando amparal-a e desenvolvel-a em suas diversas fontes productoras.

Agricultura, industria, commercio, todas as fontes da actividade individual ou collectiva são coefficientes do valor economico de um Estado desde que sejam no mesmo tempo elementos de bem estar e de progresso para a sociedade. Por outro lado, incumbe aos governos intervir onde quer que haja valor economico a estimular, e sob esse aspecto é demaziadamente vasta a sua esphera de acção. Diz-me a consciencia que fiz o que pude para augmentar a riqueza do Estado, não esquecendo o lavrador, o productor, os campos e a importantissima questão das vias de transporte. Acredito, pois, que esses cuidados merecidamente dispensados a assumptos de tanta relevancia tenham concorrido para a elevação da receita geral do Estado, que em 1918 ultimo anno do periodo governamental que antecedeu ao meu, fôra de 16.056:724$085 e em 1921 attingiu a 25.312:058$853, depois de ter sido: em 1919, 23.702:438$246, e, em 1920, réis 21.481:119$351.

O café produziu no ultimo exercicio a apreciavel somma de ..... 7.231:239$171, contra .... 4.294:170$431, e em 1920, réis 6.196:690$597, em 1919, e........ 1.731:787$595, em 1918, sendo de notar que aquella arrecadação de 1921 só foi sobrepujada nos exercicios de 1892 a 1898, quando muito differia da de hoje a situação da lavoura. Ainda no primeiro semestre deste anno produziu o imposto de exportação sobre o café a quantia de 1.836:004$032, contra réis 2.138:621$621, no primeiro semestre de 1921 e 1.645:184$120 no primeiro semestre de 1920. Como se vê, a arrecadação dos primeiros semestres não é base segura para a estimativa da arrecadação do exercicio, por isso que é justamente nos mezes dos segundos semestres do anno que se verifica a maior exportação do producto e consequente pagamento do imposto.

Pelo inquerito feito junto dos centros productores é de crer seja inferior á arrecadação do ultimo exercicio a que o corrente exercicio produzirá. Não obstante isso, acredito que sobre a receita a arrecadar ainda ha de influir a valorização do café, levada a effeito pelo governo federal.

Como sabeis, além do imposto de exportação propriamente dito, o café concorre para a receita publica com uma sobre-taxa de 3 francos por sacca de café exportado, cuja importancia, como é obvio dizer, varia segundo o cambio em que é feita a conversão do franco em moeda brasileira. Essa sobre-taxa produziu em 1918: 577:052$804, em 1919: 2.273:452$577: em 1920: 1.048:308$678, e em 1921: ...... 2.463:821$308, a maior somma por ella produzida até hoje.

Outros artigos de producção do Estado tambem apresentam muito maior arrecadação do que em exercicios anteriores. O quadro (em annexo) comparativo da receita produzida pela arrecadação dos impostos de exportação no periodo de 1915 a 1921 deixa ver quanto subiu a renda de muitos artigos da lavoura e industria fluminenses no ultimo exercicio. A aguardente produziu: em 1918, 131:280$490; em 1919, 308:120$231; em 1920, 349:995$365, e em 1921,........ 423:215$217. O arroz produziu: em 1918, 3:694$177; em 1919,....... 6:321$902; em 1920, 5:790$971, e em 1921, 11:130$160. A farinha de mandioca, que havia produzido em 1919 13:005$442 e em 1920,..... 8:312$934, produziu em 1921,..... 13:680$335. O feijão produziu em 1919, 13:127$925, em 1920,...... 13:733$364, e em 1921, 19:737$820. As fructas produziram em 1921.... 133:510$828, a maior renda até hoje, arrecadada nesse artigo. E como esses, muitos outros artigos concorreram grandemente para a elevação da receita do Estado, significando ao mesmo tempo maior actividade economica, sob o ponto de vista da producção e do trabalho.

A mesma apreciação não tenho a felicidade de fazer com relação ao assucar, que ainda soffre os effeitos da crise a que me referi em minha ultima mensagem. A arrecadação que elle produziu em 1921, apezar da situação anormal em que se acha collocado nas paraças de commercio, attingiu a........... 1.346:248$094, contra.......... 2.079:993$748, produzidos em 1920, e que foi, aliás, a maior importancia com que esse artigo concorreu para a receita geral do Estado. No 1º semestre deste anno, o assucar produziu a receita de réis 122:382$361 contra 270:026$340 em egual periodo de 1921, e...... 414:186$498 no 1º semestre de 1920. Da mesma sorte, a sobre-taxa do assucar, que produzira em 1919 1.141:187$976; em 1920,........ 1.990:940$972, produziu em 1921, 1.678:948$374, e no 1º semestre deste anno, 113:960$948.

A industria pecuaria concorreu para a receita de 1921, com sommas superiores ás dos annos anteriores. Assim é que o gado cavallar rendeu em 1919, 3:551$000; em 1920, 2:244$000, e em 1921, réis 4:971$000. O gado muar rendeu: em 1919, 1:032$800; em 1920, réis 1:594$, e em 1921, 3:871$900. O gado vaccum rendeu em 1919, réis 28:665$000; em 1920, 18:343$000; e em 1921, 39:048$000. O gado ovelhum rendeu em 1919, 564$250; em 1920, 458$500, e em 1921, 3:342$. O gado cabrum rendeu em 1919, 5:380$210; em 1920, 5:737$, e em 1921, 8:728$. O gado suino produziu: em 1919, 5:800$330; em 1920, 6:959$759, e em 1921, 11:030$545. Além disso, as novilhas exportadas produziram a renda de réis 7:222$000, a maior até hoje assignalada.

Segundo o quadro organizado pela Directoria Geral do Archivo, Estatistica e Informações (em annexo), a distribuição da pecuaria no Estado, é a seguinte:

Especie	*Numero de cabeças*
Bovina.	669.684
Equina.	182.788
Asinina e muar	120.466
Caprina.	105.856
Ovina.	75.451
Suina.	714.454

O anno passado tive o ensejo de illustrar minha mensagem com um interessante quadro que obtive da Directoria de Estatistica Commercial, da União, revelando o progresso dos principaes Estados da Federação, num periodo de oito annos, divididos em dois grupos de 4 annos — de 1910-1913 e de 1915-1918, excluido o anno de 1914, quando rebentou a guerra, devido á desorganização dos transportes maritimos. Nesse trabalho se verifica que o Estado do Rio de Janeiro passou de uma média de 303.187 toneladas, no primeiro quadriennio, a 477.262, no segundo, occupando o terceiro logar na relação dos exportadores em quantidade, depois de Minas Geraes e S. Paulo, e quanto ao valor das mercadorias, de 209 mil a 328.479 contos. No calculo "per capita" em relação aos valores coube ao nosso Estado a melhor collocação."

Depois de se referir á reforma tributaria, mostrando seus beneficios, diz o presidente Raul Veiga:

"Tendo assumido o governo em 31 de dezembro de 1918, logo em principios de 1919 determinei fossem nomeadas commissões espe-

Cinema AVENIDA
SEGUNDA-FEIRA
Um scenario do coração humano:
"EXPERIENCIA"

Uma producção de George Fitzmaurice
Interpretada por Richard Barthelmess

Uma victima das coisas mundanas.

— CINE FLUMINENSE —
O maior e o melhor cinema de S. Christovão!
HOJE, um programma, HOJE magnifico.
— GAUMONT JORNAL —
DELICIOSA CREADINHA
5 actos da Realart
— A ORPHASINHA —
8º episodio.
Amanhã — Grandiosa matinée infantil, com distribuição de cartões numerados para o concurso do centenario. (O 12338)

CINEMA VELO
HOJE — SUCCESSO — HOJE
Wallace Reid — Gloria Swanson — Elliot Dexter — Bebe Daniels — Monte Blue — Wanda Hawley — Theodore Roberts — Agnes Ayres — Theodore Kosloff — Polly Moran — Raymond Hatton — Julia Faye
Aventuras de Anatolio
A super-producção de maior successo e que cobriu de glorias o grande mestre Cecil B. de Mille, 9 actos da Paramount, Super-Extra. Amanhã — VIDA COMPLICADA, 6 actos pelo rir. Segunda-feira — Trevas Devassadas — "O Corajoso". Segunda-feira. (O 11919)

Cinema Haddock Lobo
HOJE — Soirée chic — HOJE
ASTUCIA DE REPORTER
5 actos da Fox Film, por E. MURPHY
A FESTA NUPCIAL
7 actos da Paramount-Extra-Special por Marion Davies.
Amanhã — Matinée á hora...

Cinema Tijuca
HOJE — Um grande successo — HOJE
UMA ALMA EM SUPPLICIO
7 actos da Goldwyn, que nos dá provas irrefutaveis da existencia da alma.
— CASA-TE, E... VERÁS —
2 actos da Pathé N. York, por Harold Lloyd. (O 11891)

CINEMA ATLANTICO — RUA COPACABANA, 580
HOJE — Sabbado e Domingo — 5 e 6 — Um programma seleto!!! Um programma ideal!!! ACTUALIDADES FOX
O CORAJOSO
6 actos da Paramount, abrilhantado com a mascara severa e admiravel sangue frio de WILLIAMS S. HART.
Amor sagrado e profano
7 actos desempenhados da Paramount, pela fascinante Elsie Ferguson.
Amanhã — MATINE'E, ás 2 horas. (O 11925)

CINE THEATRO BRASIL
RUA HADDOCK LOBO, 427 — Tel. Villa 2312
HOJE SENSACIONAL PROGRAMMA HOJE
Dias de mocidade
5 actos, da Fox, por ALL ST. JOHN
A ORPHASINHA — 8º episodio.
Quando florescem os lilazes
Grandiosa producção especial da Associated Producers, em 6 actos, por CLAIRE ADAMS e ROBERT MAC KIM.
Amanhã — [illegible] "Em Africa", 1º, 2º, 3º, 4º episodios e EU SOU CULPADA. (O 12431)

CINEMA MASCOTTE
Rua Archias Cordeiro 230 — Meyer
HOJE HOJE
Amor de Perdição
A obra prima de Camillo Castello Branco adaptada á tela com a mais rigorosa fidelidade, pela Invicta Film, do Porto, em 3 épocas monumentaes.
Romance portuguez — Artistas, paizagens, tudo emfim, nesse film é portuguez. Hoje a 1ª e 2ª época, amanhã a 3ª época em 5 actos arrebatadores.
José das Noticias
Empolgante drama em 5 actos
Como EXTRA, um film comico.
Amanhã — MATINE'E, ás 2 horas. (O 12484)

CINE HELIOS
RUA B. MESQUITA, 610 — TELEPH. V. 767
HOJE — ACTUALIDADES FOX — HOJE
CIRCO DE PYGMEOS
Sunshine
Ultima jornada do grandioso romance portuguez
Amor de Perdição
A magistral obra-prima do afamado escriptor Camillo Castello Branco. (O 11901)

CINEMA SMART (Elegante)
HOJE — Grandioso successo — HOJE
[illegible] SECRETAS — 7º e 8º episodios, 4 actos, pelo querido [illegible]
— IDOLO DO NORTE —
6 actos Paramount, pelo formoso Dorothy Dalton.
UM HEROE MACACO
comedia em 2 actos.
[illegible] 2ª feira — Com Stanley em Africa, 1º e 2º episodios [illegible] (O 11861)

Cine Boulevard
HOJE — HOJE — HOJE — Soirée chic, artistas da moda
MACULADA
Uma super-producção do First National Circuit, em 7 longos actos, pela Rainha da elegancia e da belleza, Norma Talmadge.
UM BEIJO A TEMPO
rica comedia dramatica em 5 actos, da Realart, pela linda actriz WANDA HAWLEY.
Amanhã, em matinée, mesmo programma. Segunda-feira: Festa Nupcial, film extra. Quinta-feira — Amor de Perdição, 1ª e 2ª épocas. (O 11964)

Empreza Viggiani, Viriato & C. — Director artistico: Oduvaldo Vianna.
TRIANON
O PONTO PREFERIDO PELAS FAMILIAS CARIOCAS
HOJE — HOJE
VESPERAL ás 4 da tarde
A' noite, ás 7 3/4 e 9 3/4
Commemoração do Centenario
da deliciosa peça de ODUVALDO VIANNA
A VIDA É UM SONHO...
100 - Representações consecutivas - 100

COMPANHIA BRASILEIRA DE COMEDIA
Abigail Maia
TERÇA-FEIRA, 8 — Primeiras representações da comedia
O AMIGO DA PAZ
Tres hilariantes actos de ARMANDO GONZAGA, o autor do MINISTRO DO SUPREMO. Estréa dos applaudidos artistas JAYME COSTA e AMADA FONFREDO. — Bilhetes á venda desde já. (O. 12479)

Comedia Brasileira — Theatro S. Pedro — Tel. C. 4274
Companhia Dramatica Nacional mantida pela Prefeitura Municipal — Director: [illegible]
HOJE — A's 8 3/4 — EM PONTO — A's 8 3/4 — HOJE
8ª representação da peça em 3 actos de D. Ruth Leite Ribeiro de Castro
... E a vida continuou
Protagonista ... LUCILIA PERES
A seguir a peça em 1 acto, do Dr. Benjamin Lima — O CARRASCO.
Amanhã — VESPERAL, ás 3 e á noite, ás 8 3/4 — E A VIDA CONTINUOU.
Os bilhetes estão á venda na bilheteria do theatro e no edificio do "Jornal do Brasil", na Loteria Theatral. (O 12461)

THEATRO IRIS
Propt.: J. Cruz Junior — Rua da Carioca 49-5
Ultima semana da Companhia de Circo Wilson
HOJE — A's 8 3/4 — ESPECTACULO COMPLETO
[illegible]
(O 12018)

EMPREZA THEATRAL JOSE' LOUREIRO

PALACIO THEATRO
COMPANHIA LUCILIA SIMÕES
HOJE — A's 8 3/4 — HOJE
Casa de Boneca
Extraordinaria creação de LUCILIA SIMÕES
Amanhã — Matinée e á noite — CASA DE BONECA.

THEATRO LYRICO
GRANDE COMPANHIA DO THEATRO BA-TA-CLAN de Paris, sob a direcção de MME. RASIMI.
ESTRE'A HOJE — A's 8 3/4 — HOJE
PARIS — CHIC
com a revista em dois actos e 20 quadros, de Roger Ferrel e José de Bonnefoy, mise en scène de Mme. Rasimi.
Amanhã — MATINE'E, ás 2 1/2 e 8 3/4 — PARIS CHIC.
Preços — [illegible]

Theatro REPUBLICA
COMPANHIA SATANELLA-AMARANTE
HOJE — A's 8 3/4 — A engraçada e festiva opereta
Phi-Phi
GRANDE SUCCESSO
Amanhã — Em matinée e á noite — PHI-PHI.
[illegible] MANHA DO PHONOGRAPHO.

THEATRO IRIS
RUA DA CARIOCA 49 e 51
Propriedade de J. CRUZ JUNIOR
COMPANHIA D'IL TEATRO DEI PICCOLI DI ROMA
ABSOLUTA NOVIDADE PARA O RIO
[illegible]
QUARTA-FEIRA, 9 DE AGOSTO
[illegible]

ciaes de funccionarios de Fazenda para procederem a uma inspecção geral nas collectorias do Estado, para procederem á revisão dos lançamentos dos impostos de industrias e profissões e territorial, para procederem á revisão das tabellas que serviam de base á cobrança do imposto de industrias e profissões, com o fim de uniformizar as respectivas taxas em sua applicação a todos os municipios, mandando ainda fosse designado um dos chefes de secção da Directoria da Fazenda para proceder á inspecção geral das agencias de registro e postos fiscaes então existentes no Estado.

Reunidos os dados que esses funccionarios colheram em suas inspecções, entrou o governo a estudar as reformas que elles aconselhavam no regimen tributario vigente, tendo em vista não aggravar a situação dos contribuintes.

Passa a mensagem a referir-se ao imposto de industrias e profissões, ao imposto de exportação, ao imposto territorial, á Inspectoria de Rendas, á organização administrativa e ao centenario da independencia.

Nesta parte diz:

"Outros trabalhos especiaes, e de importancia e utilidade, fiz executar com o fim de festejar a gloriosa data da historia patria. A Carta Geral do Estado, cuja falta ha varias dezenas de annos se vinha sentindo, teve os seus estudos iniciados em 1920 e já os tem, felizmente, concluidos, estando a ser impressa uma edição especial, que deverá ficar prompta dentro de poucos dias. O meu successor encontrará [illegible]

Resolveu, tambem, o Estado tomar parte na grande exposição nacional, [illegible] 300:000$000, credito aberto pelo decreto n. 1.838, de 18 de agosto de 1921.

Os trabalhos preparatorios dessa exposição, na parte referente ao Estado, estão a cargo da commissão central do centenario, constituida por delegados de nomeação do governo, e que funcciona nesta capital, sob a presidencia do secretario geral do Estado. Essa commissão tem por auxiliares as commissões municipaes presididas pelos respectivos chefes do executivo municipal e pelas commissões districtaes, por estas nomeadas."

Da parte relativa á instrucção, destacamos os seguintes topicos:

"Ao encetar o meu governo as escolas publicas estavam entregues quasi exclusivamente aos proprios professores que as regiam, a sua fiscalização e inspecção era feita por pessoal inteiramente estranho aos mistéres do ensino, os chamados superintendentes de ensino — que apenas tinham por funcção a attestação do exercicio dos professores e dos alugueis das casas escolares. A maioria dessas autoridades nenhuma idoneidade tinha para o desempenho dessa funcção, pois recaiam as nomeações, com raras excepções, em pessoas inteiramente alheias á administração e eram dadas como premio de serviços politicos locaes.

Estavam as escolas, assim, entregues á sua propria sorte, sem fiscalização alguma technica e administrativa. Não se sabia o que as mesmas possuiam de material escolar, pois impossivel era apurar nessas condições o inventario de cada uma. Não recebiam material de custeio, e a maioria dellas mesmo não possuia nem bancos, nem carteiras, nem quadros negros, fornecidos pelo Estado.

Urgia, pois, o governo olhar diligentemente para esse ramo da administração, conforme prometti na minha plataforma politica, [illegible]

Entendo, e commigo a maioria dos pensadores de bom quilate, e como se verifica pela evolução das idéas e dos factos nos paizes mais civilizados, que o governo deve ter por missão primordial, e como a mais relevante das suas funcções, distribuir a instrucção ao povo, e procurei desde logo crear um efficiente apparelho central [illegible] a direcção do ensino publico.

Creou-se, assim, a Directoria Geral de Instrucção Publica, onde foram centralizados todos os serviços a esse fim pertinentes. Instituiu-se a inspecção escolar feita por technicos de officio, e entregou-se a fiscalização administrativa das escolas, nos municipios, a pessoas da maior idoneidade para esse fim, como sejam os promotores publicos e seus adjuntos.

A estructura administrativa ficou, por esse modo, organizada, com o fim de centralizar sob as vistas directas do governo a distribuição do ensino publico.

Com essa reforma administrativa necessario se fazia tambem rever, [illegible] os programmas de ensino nas escolas publicas primarias, o que, em seguida, foi feito, conjuntamente com o regimento interno dessas escolas, uniformizando-as por essa forma em todo o Estado.

Com essas reformas do ensino primario não era possivel deixar de lado, com regulamentação antiquada, as Escolas Normaes para as quaes tambem lancei as minhas vistas, reformando-as pela Deliberação n. 11, de 19 de setembro de 1920.

Não ficou somente nisso o meu interesse pela instrucção publica. [illegible]

Dos edificios concluidos e dos quaes já deveis ter tido noticia circumstanciada pelas minhas mensagens anteriores, [illegible] no genero, e que hão de ficar como um attestado vivo do grande interesse que dediquei á instrucção publica do meu Estado. Nas cidades onde estão construidos resaltam como os mais grandiosos edificios locaes, pois com esse intuito mesmo foram construidos, como monumentos com que o governo actual, que se encontra á testa da administração do Estado, quiz commemorar nas suas grandes cidades a passagem do centenario da nossa independencia politica. [illegible]

[illegible] ou mais 10, em magnificos predios especialmente destinados a fins escolares. Isso sem contar com os quatro que pretendo inaugurar até ao fim do meu governo e que já estão inteiramente terminados. O numero de classes que funccionam nesses grupos é de 255, o que representa com as 480 das escolas isoladas um total de 735.

[illegible]

A SITUAÇÃO FINANCEIRA

Sobre esse capitulo, a mensagem é mais clara do que todos os documentos apparecidos.

[illegible]

pela lei n. 1.683, 17.727:347$381. Excesso da receita arrecadada sobre a orçada, 9.568:458$253.

O saldo orçamentario foi, portanto, de 9.568:458$053, que é o excesso da receita arrecadada sobre a orçada."

BALANÇO DA RECEITA E DESPESA DO ESTADO DO RIO DE JANEIRO, RELATIVO AO EXERCICIO DE 1921

RECEITA

Renda ordinaria: Pela arrecadada		23.830:255$534	
Renda com applicação especial: Pela arrecadada		1.481:803$319	25.312:058$853
Rendimento extraordinario			900:000$000
Camaras Municipaes: Creditado á Camara de Magé		8:332$842	
Idem, idem de Pirahy		4:400$000	
Idem, idem de Valença		8:740$684	21:473$526
Contas correntes garantidas: Credito desta c|			1:600$000
Exactores: Credito desta c|			22:226$372
Divida fluctuante: Pela despesa processada e por pagar			1.849:885$702
Passivo descoberto: Importancia levada a debito da Prefeitura M. de Nictheroy			2.606:930$682
EXERCICIO DE 1920 — *Saldos que passaram:*			
CAIXA	16:780$000		
Transferido p| vezes	979:526$288		
CAIXA ECONOMICA DO ESTADO	16:819$199		
BANCO DO BRASIL c| de Campos	3:935$444		
BANCO PORTUGUEZ DO BRASIL c| especial	26:018$640		
BANCO PREDIAL DO ESTADO	5:416$912	1.048:446$483	
PREFEITURA M. DE NICTHEROY		4.433:388$868	5.481:835$351
			36.186:010$486
DEPOSITOS — *Depositos especiaes:* Santa Casa de M. de Campos	15:000$000		
Fundo de Resgate	282:883$034		
Hospital de S. João Marcos	42:300$000		
Para resgate de apolices de 200$000	14:050$000		
Idem, idem do E. Popular	660$000		
Premios de bilhetes apprehendidos	36$300	354:929$334	
Depositos: Recebido de diversos		339:441$215	
Depositos do Juizo dos Feitos: Recebido p| saldo de execuções		40:954$887	735:325$436
Valores de terceiros: Recebido de diversos			1.293:196$437
Garantias de emprestimos: Titulos emittidos pela Camara de Magé			45:600$000
			38.260:132$350

DESPEZA

Despeza ordinaria: Importancia paga	24.216:722$879		
Idem processada e por pagar	1.824:988$092	26.041:710$971	
Creditos extraordinarios: Importancia paga	405:599$296		
Idem processada e por pagar	24:897$610	430:496$906	
Exercicios findos: Importancia paga		2.228:195$800	28.700:403$677
Adeantamentos: Debito desta c|			410$864
Exactores: Debito desta c|			19:005$054
Juros e descontos: Debito desta c|			73:174$500
Camaras Municipaes: Debitado á Camara de Magé		7:889$000	
Idem, idem de Valença		31:069$487	38:958$487
Differença de cotação: Debito desta c|			71:309$854
Estrada de Ferro Rêde S. Mineira: Debito desta c|			1:716$386
EXERCICIO DE 1922 — *Saldos que passaram:*			
CAIXA	3:138$266		
Transferido p| vezes	190:000$000		
CAIXA ECONOMICA DO ESTADO	771$270		
BANCO DO BRASIL c| de Campos	4:728$600		
BANCO PORTUGUEZ DO BRASIL	16:027$948		
O MESMO c| especial	26:046$096	240:712$180	
PREFEITURA MUNICIPAL DE NICTHEROY		7.040:319$550	7.281:031$730
			36.186:010$486
DEPOSITOS — *Caixa de depositos e cauções:* Saldo desta Caixa		135:977$916	
Caixa de diversos valores: Saldo desta Caixa		354:929$334	
Caixa Economica do Estado: Saldo da caderneta n. 54		7:000$000	
Banco Portuguez do Brasil: Saldo da c|c		179:336$376	
Banco Predial do Estado: Saldo da c|c		60:081$810	735:325$436
Valores caucionados: Titulos em caução			1.293:196$437
Apolices municipaes: Titulos emittidos pela Camara de Magé			45:600$000
			38.260:132$350

RECEITA

Exercicio de 1922 — 1º Semestre — Importou em 11.939:093$388 a receita arrecadada durante o primeiro semestre do corrente anno, a qual é assim discriminada:

Renda ordinaria: Impostos de exportação	4.018:020$841	
Imposto de estatistica	231:207$198	
Renda do patrimonio	211:296$383	
Impostos directos e indirectos	3.928:624$772	
Renda de serviços publicos	275:059$937	8.980:432$436
Renda com applicação especial: Taxa addicional do assucar	113:960$948	
Taxa especial do sal	36:684$400	
Imposto de viação	14:413$608	165:058$956
Renda por classificar: Arrecadada pelas estradas de ferro		368:032$012
Total da receita orçamentaria		9.513:523$404
Menos a receita annullada		16:709$181
Total da receita liquida		9.496:814$223
Receita extra-orçamentaria		2.204:705$251
Saldo do exercicio de 1921		237:573$914
Total geral da receita		11.939:093$388

DESPEZA

Durante o primeiro semestre foi paga a quantia de 10.848:539$902.

Suicidio na Praia do Flamengo

Na Santa Casa falleceu, ante-hontem, Gabriel de Almeida e Silva, que disparou um tiro de revolver na cabeça, na praia do Flamengo, conforme noticiamos.

O cadaver foi removido para o Necroterio e ahi autopsiado pelo dr. Antenor Costa, que attestou como *causa mortis* ferimento no craneo produzido por projectil de arma de fogo, com lesão do encephalo.

A inhumação foi feita em seguida no cemiterio de S. Francisco Xavier.

Falleceu na Santa Casa

Na 14ª enfermaria da Santa Casa falleceu hontem o padeiro Olympio José de Castro, residente no Engenho Novo, que, ha dias, soffreu um accidente, naquella estação.

O cadaver foi removido para o Necroterio e ahi autopsiado.

A *causa mortis* foi lesão traumatica da coxa esquerda.

O papel para impressão de jornaes

Por determinação do inspector da Alfandega, o fiscal do papel para impressão de jornaes intimou, por edital de hontem, o dr. Arroxellas Galvão, proprietario da revista "Eu sei", a comprovar, dentro do prazo de 30 dias, a applicação de 29.912 kilos de papel assetinado, que despachou livre, durante o anno passado, sob pena de correr á revelia o processo de cobrança executiva dos respectivos direitos.

Uma restituição autorizada pelo director da Receita Publica

O director da Receita Publica deu conhecimento á Delegacia Fiscal em S. Paulo de haver resolvido autorisar a restituição da importancia de 14:113$000, solicitada pelo Club Commercial, da capital daquelle Estado e correspondente ao imposto de 2 °|° sobre as quantias em giro no jogo do pocker no mesmo club.

"Fóra do mundo"
GASTÃO PENALVA

Scenas e paisagens da Ilha Fernando de Noronha, habitos dos presidiarios, seu modo de viver, seus trabalhos. Anecdotas interessantissimas. "Fóra do Mundo" encontra-se nas principaes livrarias. (1810)

Uma apprehensão julgada procedente

Por sentença de hontem o inspector da Alfandega julgou procedente a apprehensão do contrabando de 12 duzias e 8 pares de meias de seda para senhora, effectuada a 18 de julho do anno passado, na chata n. 22, entre os armazens 15 e 16 do Cáes do Porto, pelo então official aduaneiro Augusto Ortiz, auxiliado pelo remador da guarda-moria João de Deus Paschoal.

Do producto da venda, em leilão, das meias em apreço serão adjudicados 50 °|° ao apprehensor e seu auxiliar.

Processo sobre aforamento de um terreno

O ministro da Fazenda remetteu ao da Guerra, pedindo providencias afim de serem prestados os esclarecimentos pedidos pelo consultor da Fazenda, o processo relativo ao aforamento de uma area de terreno reservado, sito no logar denominado "Acampamento Couto Magalhães", concedido a José Annibal Bauret, pela delegacia fiscal de Matto Grosso.

Casa Guimarães
Hoje, 200 contos
por 48$000.
RUA DO ROSARIO N. 71
(1036)

Duas resoluções promulgadas pelo prefeito

Em virtude de decisão do Senado, o prefeito promulgou hontem a resolução que fixa em 9:600$000 annuaes os vencimentos dos professores da Escola Normal e extingue a gratificação que percebem.

Tambem de conformidade com a decisão do Senado, o prefeito promulgou a resolução que torna extensiva aos dois vigias dos pequenos mercados subordinados á Directoria do Patrimonio os vencimentos do vigia do Theatro Municipal.

TERÇA-FEIRA
50:000$000 INTEIRO, 4$000
Loteria do Estado do Rio
(1831)

Nomeações de commissarios, motoristas e guardas municipaes

Pelo prefeito, foram hontem nomeados: commissarios de assistencia municipal, os sub-commissarios drs. Teleon Barbosa Cordeiro e João Lima Monteiro da Costa, sendo este interinamente; sub-commissarios, os adjuntos, drs. Dario Ferreira da Silva e José Felix Paschoal Junior, sendo este tambem interinamente; motorista da secretaria do gabinete do prefeito, o guarda municipal, Antonio Gentil e ajudante do mesmo, o guarda-jardim, João Lima dos Reis; guarda municipal, o guarda jardim Edilio Augusto Ramos e guarda jardim, o sr. Manoel Ribeiro.

INDICADOR

ADVOGADOS

Dr. Amalio da Silva — Rua 7 de Setembro 207, sobrado.
Dr. Alvaro Goulart de Oliveira — Rua da Alfandega 91, sobrado.
Dr. Salgado Filho — R. General Camara 47, 1º and. Tel. 3304, Norte.
Drs. Verissimo de Mello e Domingos Lourada — Quitanda 43, T. C. 3067.
Dr. Nelson Campos — Escriptorio: rua da Carioca, 66.

A VIDA EM VIDROS
Rhum Creosotado
DE
Ernesto Souza
BRONCHITE
Rouquidão, Asthma; Tuberculose pulmonar.
GRANDE TONICO abre o appetite e produz a força muscular.
GRANADO & C.
Rua 1º de Março n. 14

FORMULA:
CREOSOTO DE FAIA
-:-IODO-:-
Hypophosphito de SODIO
Hypophosphito de CALCIO
GLYCERINA
Fartos elementos para a Hygiene dos Pulmões e
::Robustez::
(0781)

Dr. Francisco Loup — Carmo, 71, 1º, sala 3ª, 9 ás 11 e das 16 ás 18 hs.
Dr. Alfredo Machado Guimarães Filho. Rua do Ouvidor 52, 1º andar.
Dr. J. M. Mac Dowell da Costa — General Camara, 66. Tel. Norte 4747, das 10 ás 12 e das 14 ás 17 hs.
Dr. Bastos de Oliveira Filho — Rua da Quitanda n. 126. Tel. Norte 1892; das 11 ás 12 e das 15 ás 17 horas.

MEDICOS

Dr. Luiz Ramos — P. Saens Pena 31. R. Conde Bomfim 685. Tel. V. 1639.
Dr. Moraes (Manoel de) Av. R. Branco 137. (15 hs.) 2.ªs, 4ªs e 6.ªs.
Dr. I. Malagueta, R. S. José n. 42. Tel. 264, C.
Dr. A. Pamplona — Medeiros Passaro, 37, Tijuca. V. 1276. 1º de Março 13, N. 5303, das 14 ás 16 horas.
Dr. Flavio de Moura — R. Buarque n. 33 (Leme). Tel. Sul 1052.
Dr. Henrique Duque — Rodrigo Silva n. 4. Res.: R. Ibituruna, 73.
Dr. Bruce Mallio — R. Rodrigo Silva, 28. Res.: Av. Gomes Freire, 25.
Dr. Jorge Pinto — Rosario 140. Tel. 3070. Res.: r. V. de Figueiredo 58.

MEDICOS OPERADORES

Dr. Barbosa Vianna — Prof. da Fac. de Med.; 7 de Setembro 195. 2.ªs, 4.ªs e 6.ªs, de 3 ás 5.

MEDICOS ESPECIALISTAS

Dr. Renato de Souza Lopes, prof. da Fac. (App. digestivo. Trat. esp. da epilepsia. Raios X). S. José 39, (3-6)
Dr. W. Schiller (mentaes e nerv.) — R. M. Olinda (1-3). Tel. S. 2404.
Dr. Nelson Miranda — Trata pelos raios X, os tumores ganglionarios, fibromas, cancros, etc. R. Carioca, 48. C. 1525.
Dr. F. Terra — (Pelle e syphilis) — R. Assembléa 20 (2 ás 4).
Dr. A. F. da Costa Junior — (Ass. da Fac.) Pelle, syphilis, tumores App. de radium; Chile 17 (4 ás 6).
Dr. Moncorvo — (Creanças) — R. do Carmo, 13. (3 hs.) Moura Brito, 58.
Dra. Ursulina — (Senhs. e creanças). S. José 51 (12 ás 2 1\|2). C. 5868.
Dr. Rego Monteiro (olhos) — 1º de Março 10, ás 3 hs. Tel. 4133, N.
Dr. Werneck Machado — (Pelle e syphilis). Largo da Carioca 11, 1º and.
Dr. Guilherme Eisenlohr — (Tuberculose). Rua da Misericordia, 16.
Dr. B. Sicupira — (Raios X) — R. Carioca, 26. Tel. C. 1856.
Dr. Murillo de Campos — (D. mentaes e nervosas). Quitanda 15, á 1 h.
Dr. Alberto Friedmann — (Syphilis) — Assembléa 35, de 1 ás 3.

PARTOS E MOLESTIAS DAS SENHORAS

Dr. Daciano Goulart — R. Uruguayana 25 (4 ás 6). Tel. C. 3762.
Dr. Lincoln de Araujo — R. 7 de Setembro 96 (2 ás 4). T. C. 3551.
Dr. Camacho Crespo — R. Conde de Bomfim 577. Tel. V. 1171.
Dr. João Pacifico — Mem de Sá 343 (11 ás 12 e 4 ás 5). Tel. N. 6363.
Dr. Tigre de Oliveira — Assembléa 28 — 2 ás 4, 2.ªs, 4.ªs e 6.ªs. 1000 C.

CIRURGIA, MOL. SENHORAS VIAS URINARIAS

Dr. Raul P. Santos — Rua do Passeio 56 (1 ás 4). Tel. C. 2369.
Dr. Felix Goulart — S. José, 42 (1 ás 5). C. 264. Res.: Laranj. 30.
Dr. J. Adolpho Josetti — R. Assembléa 28 (2 ás 4). Tel. C. 1000.
Dr. Eugenio Decourt — Consultas diarias — Assembléa, 34, de 1 ás 4.
Dr. Barreto Praguer — Cura da Blennorrhagia — Assembléa 18, 3 1\|2 ás 5.
Dr. Rupert Pereira — Uruguayana, 234 (9 ás 11 e 2 ás 5). T. N. 6688.

CLINICA CIRURGICA, VIAS URINARIAS

Dr. Julio de Macedo — Carioca 54 A. (9 ás 11 e 1 ás 5). C. 3051.
Dr. Faulhaber — Da Sta. Casa — Carioca, 30, ás 3 hs. (3.ª, 5.ª e sab.)
Dr. A. Costallat — R. Carioca, 30 — (das 4 ás 6 hs.) Tel. C. 3956.

DOENÇA VIAS URINARIAS (Venereas-cirurgicas)

Dr. Estellita Lins (da Cruz Vermelha) Raios X. Laboratorio — R. S. José n. 81. Das 14 ás 18 Tel. C. 2703.

CURA DA HYDROCELE

Dr. Leonidio Ribeiro, cura radical da hydrocele sem operação. 7 de Setembro 38, das 3 ás 4. Tel. 5510, C.

Partos, doenças das senhoras, tumores no ventre e operações

Dr. Jeronymo Guimarães — Rua Bambina 124. Tel. Sul 1409 — R. Carioca 28, 2 ás 4. Cent. 358.

GARGANTA, NARIZ, OUVIDOS E BOCCA

Dr. Eurico de Lemos — Especialista Prof. liv. da Faculdade. Cura ozena (fetidez nasal). R. Assembléa, 13 (sobr.) — Das 12 ás 6 hs.

GARGANTA, NARIZ E OUVIDOS

Dr. F. Castilho Marcondes — Rua Chile, 17 (3 ás 5). T. C. 4074.
Dr. Augusto Linhares — Cura gagueira. Quitanda 11. (2 hs.). C. 963.
Dr. Alvaro Tourinho — R. Ouvidor, 152. Das 3 ás 5 horas.
Dr. Paulo Brandão — Quitanda 5 — (2 ás 5 hs.). Tel. 5550, C.
Dr. Sebastião Cesar da Silva — Ouvidor, 189, 1º — 2 ás 5. T. N. 5508.

MOLESTIAS DA BOCCA

Dr. Waldemar Castello — Medico-dentista. Cirurgia e clinica. Av. Central 137 (1º). Tel. 5958, C.

OCULISTAS

Drs. Moura Brasil e Gabriel de Andrade — Uruguayana 37 (12 ás 4).

OLHOS, GARGANTA, NARIZ E OUVIDOS

Dr. Guedes de Mello — R. de S. José, 51, das 3 ás 5. Tel. C. 5868.
Dr. Raul David de Sanson — S. José, 43, 1º, das 2 ás 5. Tel. C. 5197.
Dr. Chaves de Freitas — Av. Central, 137, 9 ás 11 e 2 ás 5. Tel. 5958, C.
Dr. Hilario de Gouvêa — R. de São José 24. Tel. C. 2558, 2 ás 4 hs.

ESCOLAS E LIVRARIAS

Livraria Alves — Livros collegiaes e academicos — R. Ouvidor, 166.

HOTEIS E PENSÕES

Hotel Avenida — O mais importante do Brasil. End. telegr. "Avenida".

OS MELHORES CAFÉS

Café Ideal — Sempre puro. Dep.: r. Saude 142 a 150. Tel. 707, Norte.

CINEMATOGRAPHIA

Benedetti — Synchronismo musical privilegiado no Brasil e no estrangeiro. Laboratorio e theatro de "pose". — R. Tavares Bastos 153. T. B.M. 935.

COLLEGIOS

COLLEGIO PAULA FREITAS, fundado em 1892 — Internato, semi-internato e externato. Curso de adaptação, primario, propedeutico, secundario (de preparatorios e admissão ás escolas superiores) e commercial (aulas diurnas e nocturnas). Haddock Lobo, 345. Tel. Villa 358.

SECÇÃO LIVRE

EMPREGADO DESHONESTO

O despachante Horacio Pestana e o sr. J. Torres, com escriptorio á travessa Bellas Artes 19, previnem aos seus amigos e negociantes com quem mantêm relações commerciaes, no Thesouro e Prefeitura, que, tendo desapparecido deste escriptorio o empregado Edgard de Azevedo, e chegado ao seu conhecimento que o mesmo prevalecendo-se do nome do escriptorio pede dinheiro em diversos estabelecimentos e a seus amigos, communicam não se responsabilizarem por qualquer pedido dessa natureza e que estão providenciando afim de processal-o.

Rio de Janeiro, 4 de agosto de 1922.

Horacio Antonio Pestana
J. Torres.

DR. ERNANI FARIA ALVES
Cirurgia geral — (Appendice, Hernias, tumores, etc.).
Apparelhos e Vias Urinarias.
Rua da Quitanda 33, 1º andar. A's 5 horas. Telephone 788 C. (599)

Aos srs. commerciantes e industriaes

é de grande vantagem annunciarem no O ESTADO DE S. PAULO um dos mais importantes orgãos do Brasil, que, tendo avultada tiragem, circula por meio da venda avulsa e de assignaturas em todos os Estados.
SUCCURSAL:
Av. Rio Branco, 137. Telephone 5156, Central. — (Junto á A Eclectica) — Encarrega-se de annuncios, assignaturas, etc. (6851)

DECLARAÇÕES

BEN.: LOJ.: CAP.: VISCONDE DO RIO BRANCO

Segunda-feira, 7 do corrente, sess.: extraord.: para eleiç.: de cargos vagos.
O secr.:, *Rozo*, 18.: (O 12160)

DECLARAÇÃO

O abaixo assignado, conferente de 3ª classe da E. F. C. Brasil, declara que desta data em deante passa a assignar Francisco Duarte Reis de Oliveira.

3-8-922 — *Francisco Duarte de Oliveira 2º.* (O 11468)

A' PRAÇA

DROGARIA CARLOS CRUZ

Carlos Cruz & Cia. communicam á praça e aos seus amigos e freguezes que transferiram o seu estabelecimento commercial da Rua S. Bento n. 3 para o predio da Rua Uruguayana n. 119, onde esperam continuar a merecer o favor das suas apreciadas ordens.

Rio de Janeiro, 1º de Agosto de 1922. (O. 11709)

IMPERIAL IRMANDADE DE NOSSA SENHORA DA GLORIA DO OUTEIRO

NOVENAS

Por ordem do nosso carissimo irmão sr. vice-provedor em exercicio da Provedoria, communico a todos os irmãos, irmãs e fieis devotos, que o novenario em louvor da Nossa Excelsa Padroeira Senhora da Gloria do Outeiro, terá logar nos dias 5 a 13 do corrente mez de agosto, principiando ás 7 1\|2 horas da noite.

Secretaria da Irmandade, 2 de agosto de 1922 — *Adriano de Castro Guidão*, secretario. (1851)

CAIXA BENEFICENTE DOS EMPREGADOS DA SAÚDE PUBLICA

De ordem do sr. dr. presidente, convido os srs. associados para assistirem á Assembléa Geral Extraordinaria, a realizar-se terça-feira, 8 do corrente, ás 19 horas, para discussão e approvação da reforma dos Estatutos (exclusivamente).

O 1º secretario, *Heitor Pedro de Faria*. (O 12378)

VENERAVEL IRMANDADE DE N. S. DAS NEVES EM PAULA MATTOS

No proximo domingo, 6 de agosto corrente, effectuar-se-á a festa compromissal em louvor á excelsa padroeira a Virgem Senhora das Neves, constando de missa festiva, sermão, Te-Deum, festejos externos, barraquinhas, leilão, etc., obedecendo á seguinte ordem:

A's 11 horas terá inicio a festividade com missa solenne em que pontificará o preclaro capellão da Irmandade, conego Jacomo Vicenzi, que será assistido por numeroso pé de altar, servindo de mestre de ceremonia competente sacerdote.

A tribuna sagrada, será occupada pelo ardoroso eloquente orador sacro, conego dr. Olympio de Castro, que fará o panegyrico da Virgem Senhora das Neves.

Sob a regencia de habil professor, será executada por excellente orchestra e numerosa massa coral o seguinte programma:

Festa — Preludio de Botazzo; Introitus, de Amatucci; Missa, "Salve Regina" de Stehele; Gradual, de Amatucci; Ave Maria, de Agnello França; Credo, Sanctus, Benedictus e Agnus Dei, de Stehele; Offertorio e Communio, de Amatucci.

A' noite — Preludio de Ravanello; Te-Deum, do maestro Foschini; Cantico a Nossa Senhora.

Rio, 3 de agosto de 1922 — O secretario, *Jovito Marins Soares*. (O 13023)

GRANDE COMMISSÃO PORTUGUEZA DE HOMENAGEM AO BRASIL

ASSEMBLÉA GERAL

De ordem do sr. presidente, convido os srs. associados desta Grande Commissão a assistirem á Assembléa Geral que terá logar segunda-feira, 7 do corrente, pelas 8 horas da noite, na séde da Camara Portugueza de Commercio e Industria do Rio de Janeiro, á avenida Rio Branco 117, 3º, edificio do "Jornal do Commercio".

ORDEM DO DIA: "Homenagem ao Brasil".

Rio de Janeiro, 5 de agosto de 1922 — *Ricardo Langley*, 1º secretario. (1943)

IMPERIAL IRMANDADE DE NOSSA SENHORA DA GLORIA DO OUTEIRO

Eleição para a nova Administração

Por ordem do exmo. irmão vice-provedor no exercicio da Provedoria, communico a todos os irmãos officiaes, consultores, mesarios e mais dignitarios desta Imperial Irmandade que no dia 6 do corrente, ás 10 horas da manhã, após a missa dominical, em nosso Consistorio, terá logar a eleição para a nova Administração de 1922-1923.

De accôrdo com o Compromisso e resolução anteriores, não serão acceitos votos por procuração, tendo direito a voto pessoal todos os irmãos que houverem exercido cargos de officiaes ou consultores e estiverem quites.

Em nome do nosso exmo. irmão vice-provedor no exercicio da Provedoria, solicito o comparecimento de todos os carissimos irmãos eleitores.

Secretaria da Irmandade, em 3 de agosto de 1922 — *Adriano de Castro Guidão*, secretario. (1897)

Irmandade do Santissimo Sacramento da Candelaria

COMMEMORAÇÃO DO CENTENARIO DA INDEPENDENCIA DO BRASIL

A Irmandade do Santissimo Sacramento da Candelaria, por sua Administração, commemora a festiva data do Centenario da Independencia do Brasil, em seu majestoso Templo, no proximo domingo, 6 do andante. A solennidade constará de missa cantada, ás 11 horas, em que dignar-se-á pontificar S. Ex. Revma. o Sr. Nuncio Apostolico, e de "Te-Deum" com benção do Santissimo Sacramento, ás 20 horas, em que Sua Eminencia o Sr. Cardeal Arcoverde se digna pontificar, com assistencia de S. Ex. Revma. o Sr. Nuncio Apostolico e do Exmo. Revmo. Sr. Arcebispo Coadjuctor, D. Sebastião Leme.

Este acto será precedido da conferencia em que o illustrado orador sacro Revdo. Conego Dr. José Antonio Gonçalves de Rezende dissertará sobre o thema A RELIGIÃO E O PATRIOTISMO.

Uma orchestra de quarenta professores e cincoenta cantores de ambos os sexos, sob a regencia do professor João Raymundo Rodrigues, executará o seguinte programma:

Por occasião da solennidade da manhã — Ecce Sacerdos, do maestro R. Machado. Marcha solenne "Nunzziale", L. Botazzo. Missa a tres vozes, L. Perosi. Introito, Gradual, Offertorium e Communium, João Siqueira. Credo, Sanctus e Agnus Dei, L. Botazzo.

Por occasião da solennidade da noite: Ecce sacerdos, L. Botazzo; Marcha solenne, "Fides", L. Botazzo; "Ave-Maria", Francisco Braga, Hymno Nacional, cantado pelas educandas do Asylo Gonçalves de Araujo (com acompanhamento de orchestra). "Te-Deum" a tres vozes, Pietro Falconara. Tantum Ergo, R. Schumann. Tota Pulcra, a quatro vozes, Assis Republicano.

De ordem do Exmo. Sr. Dr. Provedor, em nome da Mesa Administrativa, convido a todos os nossos irmãos e fieis a abrilhantarem com suas presenças estes actos com que a nossa Irmandade solennisa esta data.

Secretaria da Irmandade, 2 de Agosto de 1922. — O Secretario, *Alfredo L. Ferreira Chaves*. (1901)

COLLEGIOS

Agencia Dactylographica e de traducções

Executam-se trabalhos dactylographicos e traducções com o maior esmero e presteza, na Escola Commercial Feminina, á rua S. José n. 72, 2º andar. Preços modicos. Informações na séde da escola, das 10 horas da manhã ás 5 horas da tarde. (629)

COLLEGIO PEDRO II

Curso especial para exame de admissão. Corpo docente competentissimo. Mensalidades modicas. Matriculas e informações no Curso Normal de Preparatorios, na rua do Ouvidor ns. 15 e 17, 1º, 2º e 3º andares. Telephone Norte 6713. (O. 7541)

BOM EMPREGO

no commercio ou na industria só se consegue hoje com um solido preparo. A dactylographia e a tachygraphia figuram no numero dos conhecimentos imprescindiveis a todos os ramos da actividade humana. Se desejaes tomar um curso, a preços modicos, que vos torne rapidamente um habil dactylographo ou um perito tachygrapho, matriculae-vos na secção de steno-dactylographia do Curso Normal de Preparatorios, á rua do Ouvidor ns. 15 e 17, 1º, 2º e 3º andares. Telephone 6713 Norte. (O 12021)

ANNUNCIOS

CURA RADICAL DE GONORRHÉA CHRONICA

ou RECENTE em poucos dias com processos modernos, sem dôr; garante-se o tratamento. Electricidade. Vaccina 606 e 914. Assembléa 54, das 10 ás 18 horas. Serviço nocturno, das 8 ás 9. DR. PEDRO MAGALHÃES. (O. 11403)

TERRENO EM COPACABANA

Vende-se um bom terreno na praça Cardeal Arcoverde, esquina da rua Toneleros. Trata-se no Largo da Carioca n. 13, com Duarte Felix. (7831)

OURO

Prata, platina, brilhantes, compram-se pagam-se bem; na praça Tiradentes n. 64. Concertam-se joias e relogios — CASA GARCIA (628)

VIAJANTE

Casa de ferragens precisa de um bom viajante na Leopoldina; deseja-se saber onde trabalhou e quanto quer ganhar. Cartas á caixa deste jornal a Viajantes. (O 13001)

SALA DE FRENTE

Aluga-se mobilada, com excellente pensão, para casal de tratamento, em casa de pequena familia. — Avenida Rio Branco n. 155, 2º andar. (O 11917)

Copias á machina

Trabalhos bem feitos e rapidos; pratica de trabalhos forenses. Rua do Carmo n. 70, 1º andar. Telephone Norte 276. Exp. das 8 ás 5 da tarde. (O 12001)

Casa para alugar

Precisa-se de uma, grande, para familia de tratamento, com cinco quartos no minimo, na rua Haddock Lobo ou nas suas proximidades. Trata-se á rua S. José n. 57, loja. (O 11654)

Luctando com esforço contra a adversidade

Trabalhos em officios pesados e fatigantes, a que muitas vezes teem que recorrer homens e mulheres, em busca do pão quotidiano, causam-lhes uma excitação nervosa, transtornando a saude. Estes organismos assim esgotados, carecem de vigor indispensavel para a luta contra as graves enfermidades, e sobretudo, contra as infecções porque o sangue sobrecarrega-se de impurezas que os rins debilitados não podem filtrar, nem expellir do corpo e os symptomas destas enfermidades não tardam em apparecer. As dores de cabeça, nauzeas, nervosidades, desarranjos urinarios, inflammação dos olhos, dores rheumaticas nos musculos e juntas, são as differentes manifestações do máo funccionamento dos rins. Sem perda de tempo deve-se recorrer a um medicamento que ajude estes orgãos nas suas funcções, regularize estas e faça desapparecer aquelles symptomas.

O descuido nestes casos póde occasionar maiores complicações, como o rheumatismo, dôr sciatica, inflammação dos rins, cystites e até o incuravel mal de Bright. As *Pilulas de Foster para os rins* constituem um medicamento ao qual se póde recorrer com confiança. Ajudam poderosamente aquelles orgãos debilitados pelo excessivo trabalho, falta de hygiene, por soffrimento de qualquer natureza, por molestia infecciosa ou debilidade hereditaria. A acceitação que as *Pilulas de Foster* teem, é a maior prova de sua efficacia. O exito alcançado ha mais de 50 annos de fama pelas *Pilulas de Foster* é universal.

Vendem-se em todas as pharmacias. Peça o nosso folheto sobre as doenças renaes e o enviaremos absolutamente gratis.

FOSTER-McCLELLAN Co.
Rio de Janeiro — Caixa Postal 1062 (2042)

Dentaduras duplas — superior e inferior — com ou sem molas de ouro, das mais aperfeiçoadas e indispensaveis á bôa mastigação e ao embellezamento da bocca. Durabilidade garantida. Preços razoaveis. — No consultorio electro-dentario do Professor DR. SILVINO MATTOS, á rua 7 Setembro n. 231, proximo á Praça Tiradentes; das 7 horas da manhã ás 5 da tarde, todos os dias. — Telephone: 1555 — Central. (O. 11912)

LEQUES
para noivas e para toilette, ultimas novidades

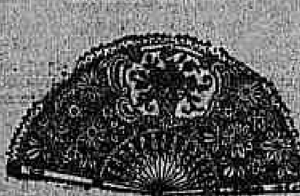

Montam-se e concertam-se leques como na Europa
Casa Grão Turco
Ouvidor, 96. Tel. N. 4034. (593)

COPACABANA

Predio novo — Vende-se um feito exclusivamente para residencia propria; provido de todo o conforto, situado em boa rua transversal; trata-se pelo telephone 803 Ipanema. Preço de occasião. (O 10996)

Cabellos Brancos

A melhor tintura preta ou castanha é a "AGUA FIGARO" para cabello e barba. Preferida ha 20 annos. Preço 10$000; pelo correio 13$. Perfumaria "A NOIVA" Rua Rodrigo Silva n. 36. Entre Assembléa e Sete de Setembro e em todas as perfumarias. (1484)

MOTOCYCLO

Vende-se um com side-car, por 1:300$000. Garante-se o funccionamento. Trata-se com Mattos na Companhia Costeira. (O 10987)

UM MOMENTO!

Assim como a chuva as [plantas
Resequidas reverdece,
O VINOVITA o doente
Revigora e fortalece.

V. Ex. é sportsman?
Pois ouça bem. Não [esqueço?
— O VINOVITA o [organismo
Revigora e fortalece.

Se a todos que necessitam,
Dar um conselho eu [pudesse,
Eu diria: o VINOVITA
Revigora e fortalece.
PEÇA NAS PHARMACIAS
Vinovita
NÃO CONFUNDA.

Pensão Manchester

Laranjeiras n. 187. — Alugam-se quartos ricamente mobilados a familias e cavalheiros. Cosinha de primeira ordem. (O 11483)

Lei do inquilinato

Consultas a 10$000, no escriptorio de advogados, á rua da Uruguayana 105, sobrado, das 8 ás 17 horas. (O 11548)

OPTICA BRAZIL

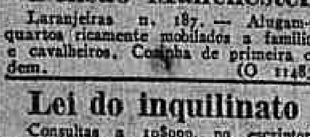

Oculos e pince-nez, de superior qualidade, com crystaes de 1ª, por preços sem competidor. Binoculos, Thermometros, etc. Exame da vista gratis. J. PEREIRA & MADUREIRA Rua da Assembléa, 54 — Rio (9785)

Garage e officina

Vende-se completa e bem montada. Ver e tratar na rua do Senado 261. (O 12920)

Linhaça em pó

Exijam marca "PLUYM" [illegible]

Mostarda para sinapismos

Exijam marca "PLUYM" [illegible]

Fazenda — E. do Rio

[illegible]

CASA MOBILADA

BOTAFOGO

[illegible]

Machina de escrever

[illegible]

CREADA

[illegible]

UM OPTIMO NEGOCIO

[illegible]

DE JUSTA FAMA

[illegible]

SALA

[illegible]

VENDE-SE

[illegible]

COPACABANA

[illegible]

HOTEL A' VENDA

[illegible]

COMPOSITORES

[illegible]

SOBRADO

[illegible]

Cachorro lulu' n. 2

[illegible]

Piano — Compra-se

[illegible]

Linha Auxiliar

[illegible]

Chapeus de senhora

[illegible]

TERRENO

[illegible]

VESTIDOS

[illegible]

COPACABANA

[illegible]

TRASPASSA-SE

[illegible]

Representante

[illegible]

SENHORA

[illegible]

SALA

[illegible]

Ultimas publicações da

LIVRARIA QUARESMA

71 e 73 Rua de S. José 71 e 73 — Rio de Janeiro

LIVROS PARA CREANÇAS:

CONTOS DA CAROCHINHA — contendo 61 contos populares, moraes e proveitosos de varios paizes, 1 gr. vol. enc. com estampas coloridas .... 5$000

HISTORIAS DA AVOSINHA — contendo 50 das mais celebres, primorosas, divinas e lindas historias, 1 vol. enc. com estampas ..... 5$000

HISTORIAS DO ARCO DA VELHA — contendo 60 lindas historias para creanças, 1 gr. volume cheio de chromos .... 8$000

HISTORIAS DA BARATINHA — contendo 70 esplendidos e novos contos infantis, phantasticos, moraes e alegres, 1 volume com muitas estampas em chromo .... 7$000

A ARVORE DE NATAL, ou thesouro maravilhoso de papae Noel — contendo escolhida e cariada collecção de historias para creanças apanhadas na tradição oral de todos os povos, escriptas, traduzidas, colleccionadas, relatadas e accommodadas á infancia brasileira. 1 grosso vol. enc. com esplendidas gravuras .... 5$000

HISTORIAS BRASILEIRAS, lindo vol. de contos para creanças, deleitando e instruindo ao mesmo tempo, 1 vol. enc. .... 2$000

OS MEUS BRINQUEDOS — contendo jogos e brinquedos, cantigas e dansas proprias para a infancia, 1 lindo vol. enc. com centenas de gravuras explicativas .... 5$000

THEATRINHO INFANTIL — collecção de 34 pequenas peças de theatro para as creanças, podendo ser representadas em qualquer logar, seja num tablado, numa sala ou seja ao ar livre; 1 grosso vol. enc... 5$000

OS ROCEIROS — historias e lendas do sertão; contos, anecdotas, casos veridicos sobre a vida do matuto, do caipira, do tabaréo, dos habitantes do interior do Brasil, da gente da roça que nunca veiu á cidade, ou raras vezes vem. Um grosso vol. de mais de 400 pags. com 25 estampas e linda capa colorida, desenhadas pelo insigne Raul .... 5$000

O LIVRO DOS PHANTASMAS — lendas e superstições do povo brasileiro; almas do Outro Mundo; Lobishomens; mula sem cabeça; Bruxas; casas mal assombradas, etc. etc. Um grosso vol. com gravuras dos grandes artistas do lapis e linda capa, desenho de Julião Machado ... 5$000

O COZINHEIRO E DOCEIRO POPULAR ou manual completissimo da arte de cozinhar e fazer doces; guisados mineiros, quitutes bahianos, muquecas, carurú's, angu's, zorôs, sarapateis, etc. — pães de lot, paes leves, gateaux, pudins, galletes, babás, manjares, compotas, etc. etc. 1 grosso vol. enc. de mais de 500 pags. .... 5$000

O PADEIRO MODERNO ou manual completissimo da arte de padaria, contendo centenas e centenas de receitas para fazer pães, biscoitos, roscas, bolachas, craknelles, cavacas, bolos, broas, roscas de padaria, rosca do Barão, rosquinhas para chá, mentiras, fôfas, rabanadas, melindres, mãe bentas, etc. 1 lindo vol. enc. .... 3$000

MANUAL PRATICO DO DISTILLADOR — receitas e indicações para se preparar vinhos, licores, cervejas, aguardentes, vinagres, elixires, etc. 1 grosso volume enc. de 300 pags. .... 3$000

FABRICANTE MODERNO DE SABÕES, PERFUMES E VELAS — contendo milhares de receitas para o preparo de todos os perfumes, pomadas, pós odoriferos, essencias, aguas de toilette, extractos, cremes para os labios e para o rosto; pós odoriferos; sabões leves, transparentes, etc., etc. 1 grosso vol. de 370 pags. enc. .... 5$000

MANUAL DO FABRICANTE de tintas, vernizes, e oleos e de todos os segredos de officinas, seguido do Manual do Prateador e Dourador de Metaes, 1 vol. enc. .... 5$000

DANSAS DE SALÃO — contendo a explicação facil e ao alcance de todos para se aprender a dansar com perfeição, todas as dansas de sala ou salão; 1 vol. cheio de estampas explicativas .... 3$000

MANUAL DO NAMORADO — contendo a maneira de agradar ás moças, fazer declarações de amor, etc., seguido de 100 cartas de namoro, novissimas e elegantes, escriptas em estylo elevado; 1 lindo vol. enc. 3$000

PENSAMENTOS — sobre o amor, o casamento, a paixão, a amizade, a affeição, a belleza, o ciume, o odio, etc. etc. 1 lindo volume ricamente impresso em Paris, com linda capa em chromo-lithographia .... 3$000

DICCIONARIO DAS FLORES — folhas e frutos, maneira de fazer signaes com o leque, a bengala, lenço, etc. 1 bello vol. com linda capa, obra impressa em Paris .... 3$000

ORADOR DO POVO — ou collecção de discursos para baptisados, casamentos, anniversarios, recepções, inaugurações, felicitações, parabens, etc., etc. 1 vol. enc. .... 3$000

SECRETARIO POETICO — collecção de poesias de bom gosto, proprias para serem enviadas por escripto e recitadas em dias de anniversarios natalicios, festas, casamentos, parabens, etc. etc. 1 lindo vol. bem impresso .... 2$000

PHYSIOLOGIA DAS PAIXÕES e sentimentos moraes do homem e da mulher, pelo sabio Alibert, 1 vol. enc. .... 3$000

O GALHOFEIRO ou arsenal de gargalhadas, contos, ardis, astucias, bernardices, calinadas, chistes, hespanholadas, mentiras, repente, aventuras dos Calinos e Conegos Philippe, etc. etc. 1 vol. com linda capa. .. 2$000

OS SEGREDOS DO FUTURO — livro de sortes para divertimentos em noites de S. João, S. Pedro, S. Antonio, Sant'Anna, Natal e Reis, 1 vol. com bellissima capa .... 2$000

O LIVRO DO FEITICEIRO — ou a sciencia de Juca Rosa Revelada; tratado pratico de todas as feitiçarias conhecidas, meios de empregal-as e proveito que dellas se podem tirar; collecção de receitas secretas, etc., etc., seguido do MANUAL DA CARTOMANTE, por Mme. Josephina, 1 grosso volume de perto de 300 pags. .... 5$000

CASAMENTO E MORTALHA — romance brasileiro por Julio Cesar Leal; moças romanticas que gostem de passear á beira-mar em noites de lua cheia, ouvindo o murmurio queixoso das ondas beijando a praia; comprae este lindo romance, 1 vol. .... 3$000

MARIA, A DESGRAÇADA — um dos mais bellos e sentimentaes romances da literatura brasileira, 1 vol. .... 3$000

FRUTO DE UM CRIME — romance cheio de lagrimas, 1 lindo volume, com capa colorida .... 3$000

MÃE E MARTYR, ou martyrios de uma esposa; romance de scenas commoventes; 1 grosso vol. .... 3$000

O TROVADOR MARITIMO, ou Lyra do marinheiro, trabalho unico no seu genero até hoje publicado, contendo canções, cançonetas, barcarolas, rondas maritimas, desafios, monologos, dialogos, scenas comicas e dramaticas, tudo de assumpto maritimo. 1 lindo volume luxuosamente impresso em Paris, para homenagearmos os homens do mar. .... 3$000

NOTA — Envia-se para o interior, qualquer livro deste annuncio, desde que a sua importancia nos seja enviada em carta registrada, com valor declarado — ou vale postal — e dirigida á LIVRARIA QUARESMA — Rua de S. José, 71 e 73 — RIO DE JANEIRO. Correm por nossa conta as despesas com a remessa das encommendas. (O. 11838)

VENDE-SE

Uma chacara na cidade de Vassouras, dentro da cidade, contendo casa de morada e seus pertences, e mais duas pequenas casas dentro dos mesmos terrenos, boa chacara com muitas frutas, muita agua de nascente, com altura sufficiente, toda cercada, oito alqueires de terras mais ou menos, com bons pastos; tem sempre gado e animaes. Preço 38 contos de réis. — Quem pretender dirija-se a Manoel de Souza Jordão, nesta cidade. (O 8809)

Precisa-se senhoras e senhoritas

Para trabalho muito lucrativo e facil, que residam nos suburbios, e em Nictheroy. Tratar á rua do Rosario n. 136, 2º andar, fundos. (O 12386)

CURSO DE DANSA

Mme. Danitza, 131, Avenida Rio Branco. Das 2 ás 6 horas. (O 12369)

28 COFRES

Usados, de diversas nacionalidades e tamanhos, vendemos por todo preço para desoccupar logar; rua da Quitanda n. 158 e rua da Saude n. 139. (O 10392)

IN Sta. THEREZA

ist ein schones Zimmer, mit Abendessen zu vermiethen. — Travessa de Santa Christina n. 13. (O 12354)

CALLISTA

Carvalho, Rua Uruguayana n. 22, 1º andar. Telephone Central 1951. (O 11916)

BANK CLERKS

Large well furnished ground floor apartment suitable for two or three in private family next the sea. Completely independent with separate entrance, and all modern conveniences. For address apply rua Copacabana 567. (O 12100)

AUTOMOVEL

Vende-se um em perfeito estado, funccionando, typo double phaeton, sete logares, seis cylindros, fabricante Napier. Tratar com o sr. Vieira, á rua da Quitanda n. 90. (O 12422)

Lulu' da Pomerania

Vende-se uma cachorra com dois filhotes; preço do lote 250$000. Avenida Henrique Valladares n. 57. (O 12.428)

AUTOMOVEIS

Vende-se em prestações um Dolt, em perfeito estado e licenciado. Tratar com Mario, Rua Evaristo da Veiga ns. 142/144. (O 12426)

Pensão de occasião

LARANJEIRAS

Vende-se uma esplendida pensão luxuosamente mobilada, com 22 quartos e salas e com um grande parque, todas as qualidades de frutas. Informa-se á rua do Lavradio n. 204. (O 12436)

PRECISAM-SE

de boas costureiras. "A MODA". — Rua Gonçalves Dias n. 20. (O 12401)

PRECISAM-SE

de mocinhas para bordar á mão. "A MODA". Rua Gonçalves Dias 20. (O 12401)

Relogio Taxi

Vende-se um perfeito, allemão, por 200$000, para liquidar; ver á rua da Assembléa n. 79, sobrado. (O 12420)

Hotel Pensão Mauá

Dispondo de espaçosas salas de frente, bem mobiladas, bom tratamento. Avenida Gomes Freire n. 7. (O 11084)

(O 11853)

CASA

Aluga-se uma esplendida casa na Rua Mariz e Barros, de 2 pavimentos, com 6 quartos, 2 salas, jardim, quintal e outras dependencias uteis para familia de tratamento. Trata-se á Rua S. Bento 19, com o Sr. Lima. (O. 12370)

MOBILIAS

vendem-se um rico dormitorio de páo setim e uma sala de jantar de acaju' e páo setim, estylo inglez, na rua Senador Dantas n. 5. (O 12309)

BOM PIANO

Vende-se um grande modelo, preço de occasião, na rua Senador Dantas 5, em frente ao palacio Monroe. (O 12309)

Nenhum Medicamento conhecido até hoje obteve tanto exito em França e no Estrangeiro, como o

ESPECIFICO BÉJEAN

E' o mais Poderoso Preventivo da GOTA e de todas as AFFECÇÕES RHEUMATICAS AGUDAS ou CRONICAS

48 Horas bastam para acalmar os accessos mais violentos, sem temor de trasladar o mal.

Envia-se a Noticia franco a pedido

Venda por maior PARIS, 30, Rue des Francs-Bourgeois, 30 e nas principaes Pharmacias

(2746)

Predio -- Aluga-se

Na rua da Lapa n. 90, em frente ao hotel Guanabara. Aberto das 10 ás 4. Informa-se telephone 6120 Central. (O 12309)

Pianola — Compra-se

Paga-se bem, Telephonar para 6120 Central. (O. 12309)

Doenças de ouvidos garganta, nariz e bocca

Cura garantida e rapida do OZENA (fetidez do nariz processo inteiramente novo

DR. EURICO DE LEMOS, professor livre dessa especialidade na Faculdade de Medicina do Rio de Janeiro. Consultorio: rua da Assembléa n. 13, sobrado das 12 ás 6 da tarde. (O. 12412)

500$ a 1:000$

POR MEZ!

Todos podem ganhar adquirindo um apparelho "ELECTRO-PLATING" de dourar, pratear e nickelar. Seja o primeiro em sua localidade; mande sem demora o seu endereço que lhe remetterei informações detalhadas. A. Castanho, ladeira Sta. Ephigenia, 15 — sobrado — Caixa Postal, 2002 — S. PAULO. (8684)

Casa - Aluga-se

No centro (400$000 mensaes), com quatro quartos, duas salas, cosinha, copa, banheiro, despensa, aria e telephone, com todos requisitos modernos, a quem comprar o mobiliario que está em estado de novo. Informações á Avenida Passos 57 (secção de joias). (O 12128)

Consultorio medico

Aluga-se um, montado, com agua corrente. Ver e tratar á rua Rodrigo Silva n. 28, das 3 ás 5 horas. (1922)

DROGARIA

Precisa-se de um bom encaixotador com alguma pratica do ramo. Rua de S. Pedro n. 128. Trazer attestados ou apresentação. (O 12458)

DROGARIA

Precisa-se empregado com alguma pratica do ramo. Rua S. Pedro 128. (O 12438)

Rico dormitorio

PRAZO 2 ANNOS

Completo, 10 peças, de casa commercial, por 4:500$000; entrada 900$000 e 24 promissorias de 150$ mensaes. Cartas a Castro nesta folha. (O 12447)

Machinas de escrever

Usadas, vendem-se e compram-se de quaesquer marcas. Especialista em concertos. Reformam-se e nickelam-se, só na grande officina Mecanica de Machinas de Escrever de F. Tomaselli & Comp. (ex A. CINELLI). Officina: Rua Conselheiro Zacarias n. 32. Escriptorio e deposito: Rua da Saude n. 27 (Praça Mauá). Telephone Norte n. 3644. (1924)

Moveis de estylo

Não comprem sem ver os nossos moveis e ouvir os nossos preços que são os menores. Cattete 101, Universal. (O 10795)

CASA

Aluga-se a excellente e magnifica casa da rua Bento Lisboa n. 161, com cinco magnificos quartos, duas salas, jardim e quintal. Trata-se na rua da Assembléa 79, sobrado, sala da frente. (O 12420)

GALERIA BRASIL E FABRICA DE MOLDURAS

Mudou-se para a rua da Assembléa n. 67. MARTINS SEABRA & Cª. Telephone 541, C. (O. 11491)

Avenida Atlantica

Vende-se por 140:000$000 uma casa com frente para a Avenida Atlantica e frente para a rua Gustavo Sampaio, no Leme; tem sete quartos, tres salas, garage, etc. O terreno tem 14 metros de frente. Informações pelo telephone Sul n. 2.119. (O 10538)

Casa no Alto da Boa Vista

Precisa-se de uma no Alto da Boa Vista, com todas as accommodações necessarias para familia de tratamento. Informações para o tel. Ipanema 1565. (O 11572)

Carteiras de identidade

Folhas corridas, passaportes, naturalizações, certidões de edade, registros atrazados, de nascimentos, justificações, tutelas, casamentos, cancellamentos de notas de prisão, procurações, legalização de documentos junto aos consulados, tabelliões, etc., informações gratuitas, sobre preços de passagens, com o Sr. Gonçalves. R. Invalidos 66-A. O. 11357)

Bonecas e Bebês

Grande exposição. Preços excepcionaes. Só nesta semana. Bazar Francez, rua da Carioca n. 17 (defronte á travessa Fleta). (O 9795)

PARA ECONOMIA DO GAZ

A OFFICINA FEDERAL SUISSA concerta e põe em estado novo e por pouco dinheiro, os queimadores, as grelhas e as chapas dos fogões a gaz, os mais deteriorados ou quebrados. — Attende-se a chamados pelo telephone Central 664. Rua dos Arcos 64. (O. 12446)

PREDIO PARA HOTEL

Aluga-se o vasto predio da rua do Cattete 201, tem 30 quartos e todos os requisitos hygienicos para hotel ou pensão, as obras serão concluidas fins de Agosto. O predio póde ser visitado com o vigia das obras, Sr. Manoel, que dará todas as informações. (O 12398)

A NOIVA

PERFUMARIAS FINAS. Rua Rodrigo Silva n. 36. Entre 7 de Setembro e Assembléa. (1485)

ANGORA'

O REI DOS TONICOS

para cabello e pelle. Tem perfume excellente. Vidro 4$500, ½ vidro 2$500. Vende-se em toda parte. Fabrica: Rua 24 de Maio n. 182. — RIO. (O. 12335)

Quaesquer injecções

914 e outras. Interno de hospital, com longa pratica, vae a domicilio fazer por preço minimo. Tel. C. 926. (O. 11098)

MALACACHETE

Compra-se Malacachete em qualquer estado. Cartas com informações ao Sr. K. Geirharott. Rua Miguel de Paiva n. 194. Paula Mattos. (O. 12471)

OURO

Joias, platina, brilhantes, compram-se. Quem melhor paga é na rua Buenos Aires n. 216, officina de ourives e lapidação de brilhantes. (O. 13066)

Negocio de occasião!

RESTAURANTE

Vende-se livre e desembaraçado. — Negocio garantido, bem afreguezado; está montado com todas as exigencias da lei. Ver e tratar á praça da Republica n. 9. (O 12727)

ESCRIPTORIO

Aluga-se bom escriptorio com duas portas de frente, á rua do Rosario 74. (O 12281)

CERQUEIRA & ALVES

DEPOSITARIOS DO ATLAS — Avenida Passos 111 (Baixos da Assistencia Dentaria) Phone N. 2366

Lindos e perfeitos — Novos modelos. Nossa creação — Chics e Elegantes.

As gentis Senhoritas da Elite poderão comprar em nossa casa — Dispondo nós de bello Gabinete em Secção especial para Senhoras

Occasio optima de ver para crer

AVENIDA PASSOS, 111

Dr. Cerqueira Lima

CIRURGIÃO-DENTISTA

Especialista em aproveitamento de raizes, por processos especiaes. Assembléa n. 123, andar. Telep. C. 165, das 8 ás 11 e das 2 ás 5 1/2. (O. 12146)

BORDADOS

BORDADOS á MÃO, á MACHINA, MISSANGAS, ETC. *Grande variedade de desenhos. Brevidade e modicidade de preços. Rua 7 de Setembro, 82, 1º andar.* (O 12028)

Casamentos 20$...

66, A, RUA DOS INVALIDOS, 66, A. — Sr. Gonçalves. — Phone Central n. 4801. (O 11095)

Casa proximo ao Flamengo

Aluga-se com contrato por 1:200$000 uma, ha pouco reconstruida, com todas as commodidades modernas, propria para familia de tratamento ou uma pequena pensão chic. Está arranjada com gosto e só se aluga a quem comprar os moveis. Rua Dois de Dezembro n. 115, entre Cattete e Bento Lisboa. Póde ser vista das 2 ás 5 horas da tarde, e para ver antes da hora marcada é favor telephonar para B. M. 2548. (O 9975)

OURO

Compra-se de 3$300 a 5$000. Prata, platina, joias, etc. Rua Uruguayana n. 222. (O 10.079)

Moedas de prata

Compram-se das antigas. Paga-se 15 º|º; rua General Camara n. 275, pavimento terreo. (O 11513)

Sobrado, rua Assembléa

Amplo, para consultorios ou officina, aluga-se no n. 42. (O 12032)

Pós de Aroeira Composto

O legitimo pó marca LIE'GE é um tiro para feridas chronicas, ulceras, eczemas, frieiras. Não falha. Muitas pessoas curadas. Lata, 2$000. Rua dr. Bulhões n. 145, Engenho de Dentro. Nictheroy, drogaria Barcellos. (O. 11496)

VILLA Boa Esperança

Estação de Marechal Hermes (E. F. C. do Brasil) (no trecho da proxima electrificação)
" " Bento Ribeiro (E. F. C. do Brasil) (
" " Honorio Gurgel (Linha Auxiliar)
" " Sapé (Linha Auxiliar)

Lotes de terrenos a prestações mensaes e modicas - Prazos longos. Não deixem de visitar esses bellos terrenos no proximo domingo. Ruas e praças abertas e approvadas pela Prefeitura Municipal, ligam toda a propriedade.

Taes são as vantagens que a Companhia offerece e tão grande e rapida sua valorisação, que convém adquirir lotes desde já.

4 estações importantes e duas pontes da Central para vehiculos e passageiros, dentro da propriedade.

Pessoal habilitado attenderá a todos os visitantes no escriptorio defronte á Estação de Marechal Hermes -- Peçam prospectos e informações. (O. 11907)

VENDEDORES PARA *Moveis e Tapeçarias*

Precisa-se para São Paulo de dois homens habeis e com bastante pratica. Propostas a Mappin Stores — Rua Sen. Vergueiro n. 147, ou por carta directamente á Mappin Stores, Caixa 1391 — São Paulo. (1873)

Quer vestir bem e pagar pouco, vista-se na ALFAIATARIA de 1ª ordem

Torre do Tombo

confecção sob medida, ternos a 100$, 120$ e 150$.

204 -- Rua Sete de Setembro -- 204 (Junto á Praça Tiradentes). (1860)

ROLHAS DE CORTIÇA

Temos para prompta entrega e vendemos em boas condições. ALBERT KENWORTHY & Co. LTD. Rua Misericordia N. 71. (O. 11881)

Uma Joalheria Assaltada

MAS NÃO ROUBADA

Apenas todos queriam aproveitar os 20 º|º de abatimento que está fazendo a A TURMALINA em todos os seus artigos por motivo de obras — Santas de ouro de lei, desde 4$800; collares, desde 10$600 — TRAVESSA DE S. FRANCISCO, 6 — Proximo á rua da Carioca — Tel. C. 4789. (1915)

TERRENO

de 73 metros de frente em Santa Thereza

No mais lindo trecho de Santa Thereza, sobre a rua do Aqueducto, antes de chegar aos Dois Irmãos, dominando toda a bahia de um lado e do outro o vale do Rio Comprido, sem morro nem pedreira, optimo para construir; certamente o melhor lote de terreno á venda em Santa Thereza e tambem o mais barato; preço 73 contos. Planta e informações: Heinzelmann & C., rua 1º de Março, 151, sobrado, das 9 ás 11, e das 14 ás 16 horas, nos dias uteis.

Esplendidos sobrados

Arrendam-se dois esplendidos sobrados, com 54 quartos, totalmente reformados, á rua do Mercado n. 34, tambem com frente para a praça Servulo Dourado, podendo fazer-se contrato até cinco annos. Acceitam-se propostas. Para ver e tratar no proprio local. (O 11868)

SALA E QUARTO

Alugam-se a pessoas distinctas, com pensão; rua Itapiru' n. 14. (O 11873)

EMPREGADO

Um rapaz trabalhador e activo deseja um logar de responsabilidade. — Telephone Beira Mar n. 1906, das 12 ás 14 horas, com Poubel. (O 12744)

CHIMICO

Chegado ha pouco da Europa deseja collocar-se em estabelecimento industrial ou laboratorio. Dá boas referencias de sua pessoa. Falando diversas linguas e regularmente portuguez. Cartas para B. Braum á rua Corrêa Dutra n. 76. (O 12355)

SANTA THEREZA

Aluga-se para familia a boa casa do largo do França n. 621, casa linda, vista para o mar e suburbios e trata-se na mesma. (O 12345)

PERDEU-SE

Perdeu-se uma phosphoreira de prata cuidada com um brazão; pede-se a quem a tiver encontrado, leval-a á rua Visconde de Itaborahy n. 75, sobrado. (O 11849)

DENTISTAS

Aluga-se um luxuoso gabinete dentario. Avenida Rio Branco n. 137, 1º andar. (O 11869)

ENCERADOR

Calafetação e enceramentos em assoalhos. Antenor Corrêa. Telephone Norte 3839. Av. Passos 88, (loja). (O 12120)

Praia do Flamengo

Pensão Beira Mar, dispõe de quartos para familias e cavalheiros. Flamengo n. 84. (O 12163)

Automoveis Moon

Novos, a rs. 16:000$000. — A. C. Chaves. Rua Senador Dantas n. 91. Telephone Central n. 1908. (O 10806)

CHACARA

Vende-se na rua Getulio n. 258. — Trata-se na mesma. Bonde José Bonifacio no canto. (O 11827)

BARATA

Venda nova, chic, propria p/ gosto. Tudo em bom estado. Ver e tratar T. C. 2239. (O 11829)

Motor maritimo

Panark, 30 H. P., em perfeito estado, completo. T. C. 2239. (O 11829)

COPACABANA

Traspassa-se a locação de uma boa pequena casa, mobilada. Praça Saens Peña n. 51. (O 11834)

Caminhão Benz

Vende-se um auto caminhão Benz, de tres toneladas, quasi novo, com carrosserie. Para ver e tratar na Avenida Oswaldo Cruz 95. Tel. B. M. 1708. (O 11836)

PEDREIRA

Precisam-se de bons trabalhadores; paga-se bom ordenado. Travessa Santos Rodrigues 31. (Estacio de Sá). (O 12052)

Prensas hydraulicas e mecanicas

para enfardar algodão e estopa.

HERM. STOLTZ & Co. Avenida Rio Branco, 66-74. Caixa Postal, 371. Tel. Norte, 6474. Rio de Janeiro. (1925)

DESENHO

Lecciona-se á rua de S. Francisco Xavier n. 238. (O 11847)

Aos asthmaticos

O abaixo assignado que soffreu durante 22 annos de uma terrivel bronchite asthmatica, tendo tido a felicidade de curar-se completamente por meio de uma santa receita, por gratidão enviará a mesma receita, gratis, a todos os doentes da mesma doença. Escrever a MANOEL FERREIRA DA SILVA. Rua Baturité 37, S. Paulo. (O 11652)

Cadella fugida

Desappareceu da rua Estacio de Sá n. 39, uma cachorrinha, branca, com malhas amarellas. Gratifica-se a quem der noticias. (O 12347)

Moças vendedoras

Precisa-se de duas para venderem um artigo de facil acceitação; paga-se ordenado e dá-se commissão, podendo tirar uma média de 600$000 por mez. Trata-se na Avenida Rio Branco n. 47, s. 16. (O 12346)

Precisa-se de um empregado

para casa de moveis, que tenha pratica desse genero de commercio. Carta de fiança ou boa conducta. Rua do Cattete n. 201. (O 11864)

XAROPE DE GUACO

GLYCO-CREOSOTADO de W. ROCHA BRAGA

Tosses, bronchites e em todas as doenças broncho-pulmonares. Poderoso expectorante e antiseptico dos pulmões. (O. 12406)

ACTOS FUNEBRES

Paulo Barreto

(JOÃO DO RIO)

A Directoria do Real Gabinete Portuguez de Leitura, grata á memoria de PAULO BARRETO (João do Rio), faz celebrar uma missa por sua alma no altar-mór da Egreja de N. S. da Candelaria, ás 9 ½ horas, hoje, sabbado, convidando para assistirem a esse acto de piedade christã os parentes e amigos do saudoso extincto e os socios e amigos do Gabinete. (1905)

Leonor de Vasconcellos Sampaio

(PIRAHY)

Amelia Corrêa de Vasconcellos e seus filhos convidam as pessoas de sua amizade a assistirem á missa que, pelo eterno descanso de sua inesquecivel filha e irmã LEONOR DE VASCONCELLOS SAMPAIO, mandam celebrar terça-feira, 8 do corrente, ás 10 horas, na matriz do Pirahy, antecipando seu fundo reconhecimento. (O 12343)

Manfredo Abreu

(AUXILIAR DO TABELLIONATO IBRAHIM MACHADO)

As familias Ramos e Abreu communicam aos seus parentes e amigos o infausto e prematuro fallecimento do seu pranteado MANFREDO ABREU e a todos convidam para acompanhar os seus restos mortaes á sua ultima morada, devendo o feretro sair hoje, 5 do corrente, ás 10 horas da manhã, da residencia do fallecido, na rua Antonio de Padua n. 37, estação do Sampaio, para o cemiterio de S. Francisco Xavier. Por este acto de caridade se antecipam immensamente gratos: Medea Ramos Abreu e filhos, Isabel Barreto Ramos, Euclides José Ramos, Estacio Abreu, senhora e filhos, Rosemberg Abreu e senhora, Odette Abreu Vigier e esposo e demais parentes. (O 12339)

Maria dos Anjos Ramos

A familia da finada manda celebrar uma missa de anniversario do passamento de sua inesquecivel filha, irmã e cunhada MARIA DOS ANJOS RAMOS, segunda-feira, 7 do corrente, ás 10 ½ horas, na egreja de S. Francisco de Paula. Desde já se confessam agradecidos a todos que comparecerem a esse acto de religião. (O 11894)

Maria da Gloria Dourado

José Pereira Serzedello, dr. João Pereira Serzedello e seus primos, profundamente consternados pelo fallecimento na cidade de Recife, da sua mui prezada irmã e prima MARIA DA GLORIA DOURADO, communicam ás pessoas amigas da finada que fazem celebrar no dia 7 do corrente, segunda-feira, no altar-mór da egreja do Carmo (á rua Primeiro de Março), ás 9 ½ horas, uma missa por alma da saudosa finada e, desde já, hypothecam a sua gratidão a todos quantos compareçam a essa cerimonia religiosa. (O 11914)

Manoel de Sequeira

(FALLECIDO EM REZENDE PORTUGAL)

José de Sequeira, Laura de Sequeira, Albino de Sequeira, Maria de Almeida, Antonio de Almeida, Adelaide Correia, José Correia e Juquinha convidam as pessoas de suas relações e parentes e conhecidos para assistir a uma missa que pelo eterno descanso da alma de seu nunca esquecido pae, sogro e avô MANOEL DE SEQUEIRA, mandam celebrar terça-feira, 8 do corrente, ás 8 horas, na egreja de S. Francisco de Paula, antecipando desde já os seus agradecimentos por tão piedoso acto. (O 13011)

Anna Thereza Rocha de Figueiredo

(4º ANNIVERSARIO)

Pelo repouso eterno de sua alma será celebrada a missa de 4º anniversario do seu fallecimento, hoje, sabbado, 5 do corrente, ás 9 ½ horas, na egreja de S. Francisco de Paula. (O 11872)

Dr. João de Bulhões Mattos Marcial

Dr. João de Bulhões Mattos Marcial Filho, Ondina Bulhões Marcial, 1º tenente da Armada Julio Barreto Leite, senhora e filhos, Paulo Bulhões Marcial, senhora e filhos, Marianna Bulhões Marcial e demais parentes, agradecem de coração a todos que os acompanharam no doloroso transe porque passaram e convidam os parentes e amigos para assistirem á missa de setimo dia que pelo eterno repouso de seu querido pae, sogro, avô, irmão, tio e cunhado DR. JOÃO DE BULHÕES MATTOS MARCIAL, mandam rezar segunda-feira, 7 do corrente, ás 9 ½ horas da manhã, no altar-mór da egreja do S. Sacramento. (O 12331)

Em acção de graças

Pelo completo restabelecimento da saude de seu querido amigo e socio HENRIQUE PEREIRA DE ARAUJO FREITAS, hoje, sabbado, ás 9 ½ horas, no altar-mór da egreja de São Pedro, Araujo Freitas & Comp. mandam celebrar uma missa em acção de graças pelo grato acontecimento e convidam para assistil-a os seus parentes e amigos, confessando-se agradecidos a todos aquelles que tiverem a bondade de corresponder a este acto de religião. (O 11834)

Aura de Oliveira

João Henrique dos Santos Oliveira, filhos e mais parentes, penhorados agradecem a todas as pessoas que acompanharam os restos mortaes de sua querida e idolatrada filha, irmã, neta, sobrinha, prima e afilhada AURA DE OLIVEIRA e de novo os convidam para assistirem á missa de setimo dia que por sua alma mandam celebrar hoje, sabbado, 5 do corrente, ás 10 horas, no altar-mór da egreja de S. Francisco de Paula, confessando-se desde já eternamente gratos a todos que comparecerem a esse acto de religião. (O 11663)

Constança Bulhões de Britto

Antonio Eduardo de Lennhoff Britto, 1º tenente Everaldino Accetes da Fonseca, senhora e filho, Maria Stella Alves Freitas e Carlos de Lennhoff Britto, penhorados agradecem aos parentes e amigos que acompanharam os restos mortaes de sua sempre lembrada esposa, madrinha e tia CONSTANÇA BULHÕES DE BRITTO e communicam que será rezada uma missa em suffragio á sua alma, na segunda-feira, 7 do corrente, ás 10 horas da manhã, na egreja da Candelaria, confessando-se reconhecidos aos que assistirem a esse acto de religião. (O 12210)

Adolpho Quixadá

Sua irmã, cunhado e sobrinhos, nesta capital, fazem rezar uma missa por sua alma, hoje, sabbado, 5 do corrente, ás 9 horas, na egreja de São Francisco de Paula e convidam a assistir a esse acto de religião a todos os parentes e amigos do saudoso extincto. (O 11492)

Semirames de Azevedo Franco

RAINHA

(FALLECIDA EM BANGÚ)

Francisco da Silva Franco, senhora e filhos, Mario Barroso, senhora e filho, Aurino Viana, convidam a todos os seus parentes e amigos para assistirem á missa, que mandam celebrar segunda-feira, 7 do corrente, ás 9 ½ horas, na egreja da Candelaria, por alma de sua filha, irmã, cunhada, tia e noiva RAINHA, confessando-se desde já agradecidos aos que comparecerem a esse acto de sua religião. (O 11721)

Tenentes Carpenter e Newton Prado

Amigos dos tenentes CARPENTER e NEWTON PRADO e dos seus companheiros do forte de Copacabana mandam rezar uma missa pelo eterno repouso de suas almas, segunda-feira, 7 do corrente, ás 9 horas, na egreja de S. Francisco. (O 12263)

Guaraná

(EM BASTÕES, EM PO', E GRANULADO)

Reduzido por compressão, o unico INTEGRAL e PURO! Plantas e remedios vegetaes indigenas: — CAFE' DE CEVADA, Chá S. Germano (Prisão de ventre) AFFLUXINA (constipações) GUARANA' EM TINTURA (para Estomago, Cerebro e Nervos) — 23, RUA S. JOSE', 23 (964)

FLORICULTURA BARBACENA

Assembléa 113. T. 1837, C. Corôas e Palmas de flôres naturaes por preços modicos. (9781)

Corôas de Biscuits

COMPREM SO' "BISCUITS"

São as mais distinctas, mais duraveis e as preferidas pelas pessoas de bom gosto. Para todos os preços. Unica fabrica. Phone C. 893. ALVES FREIXO & COMP. Passeio, 62. (167)

A arterio-sclerose remove-se TOMANDO SEMPRE

GUARANA'

Menor preço, melhor qualidade e maiores informações na — CASA GUARANA' — Rua do Ouvidor, 120 (2478)

AO TINTUREIRO PARISIENSE

Casa de 1ª ordem — Lava chimicamente qualquer tecido, com especialidade as flanellas, palha de seda e vestidos finos de senhora. Limpa a secco, lava luvas de pellica, faz plissée e tinge com perfeição para luto em 24 horas. RUA DA ASSEMBLEA 74, Telephone Central 4306. Filial: Avenida Salvador de Sá 46, Telephone Central 1337. (9046)

Auto-caminhão

Vende-se um de fabricante europeu, para 1 ½ toneladas, garantido, em perfeito estado, preço de occasião, na rua dos Invalidos n. 133. (O 11879)

Empregada allemã

Precisa-se de uma para casa de familia distincta; paga-se bem. Rua Lutecia n. 19, bairro de Santa Genoveva — São Christovão. (O 11890)

Acção entre amigos

Fica transferida para 9 de setembro a de um automovel "Krit", marcada para hoje, 5 de agosto. (O 13098)

PREDIO

Aluga-se uma excellente casa, no mais bello ponto do Campo de São Christovão, tendo os mais confortaveis commodos para numerosa familia de tratamento; tem telephone e todas as commodidades hygienicas. Para informações e tratar no Campo de S. Christovão n. 183, das 12 ás 17 horas. (O 11897)

GUARDA MALAS

Maxima commodidade. Peça informações telephone B. M. 4166. (O 11902)

Acção entre amigos

A que devia ser extraida no dia 5 do corrente, de uma cigarreira de prata, fica transferida para o dia 16 de setembro. (O 12323)

INDUSTRIA

Chimico estrangeiro vende a formula e dá a montagem de um producto de grande consumo no Brasil, garantindo grande fortuna a quem o explorar; negocio sério e de capital garantido, podendo fazer parte na exploração. Carta nesta redacção a X. C. para amplas explicações. (O 11800)

PHARMACIA
(OPTIMO EMPREGO DE CAPITAL)
Vende-se uma boa e acreditada, no centro da cidade, com stock completo de mercadorias. Contrato longo do predio e aluguel modico. O motivo da venda e mais informações com o Sr. Silvano.— Rua Gonçalves Dias, 59. (O 10000)

Avenida Central
Alugam-se dois amplos andares em excellente situação, na Av. Central, perto do Hotel Avenida. A tratar com Arieta & Cia., rua Dom Gerardo 46. (O. 11409)

TYPOGRAPHIA
Vende-se uma machina de impressão Luset, dupla, formato BB; na rua General Camara 261. Tel. N. 6899. (O 10434)

MADEIRAS-DORMENTES
Acceita-se encommendas de qualquer quantidade de vigamento de lei, estacas roliças de qualquer dimensão, caibros roliços e dormentes. Trata-se com o sr. Arlaldo, rua Visconde do Rio Branco n. 63. (O 11.689)

Casas pequenas em Botafogo
Vendem-se tres, rendendo 440$000, precisando de pequenas reparações, á rua Marques ns. 13 e 15 (casas I e II). Trata-se á Avenida Rio Branco 48. (O. 11642)

PENSÃO ODEON
Rua Voluntarios da Patria 286. Botafogo. Confortaveis aposentos para familias e cavalheiros. Cozinha de primeira ordem. Bondes á porta. (O 12012)

Machina Singer
Vendem-se duas de costura e bordar quasi novas, sendo uma com sete gavetas e uma gabinete, preço de occasião. Rua Affonso Penna n. 89, casa I, junto a Haddock Lobo. (O 12.230)

PETROPOLIS
Vende-se uma boa casa com cinco quartos, etc., etc., jardim e quintal, por 30:000$, á rua João Caetano 198. (O 11609)

Compram-se moveis
de qualquer qualidade, completos ou avulsos e paga-se bem, á Casa Rosa e Silva, Rua do Cattete n. 36. Telephone Beira Mar n. 2136. (1775)

Liquidação de chapéos
Para senhoras, senhoritas e creanças. Veludo, seda, palha, pelos minimos preços. Rua Carioca 10, 1º and. (O 11690)

Metaes para vitrines
e artigos de vidraceiro. SANTOS SEABRA & C.ª Rua LARGA, 40. Tel. 551, N. (780)

SALA PARA ESCRIPTORIO
Aluga-se uma sala com tres sacadas de frente, propria para escriptorio, com mobilia ou sem ella. Para tratar á rua Visconde Inhauma n. 83, perto da Avenida Rio Branco. (1807)

Armações, vitrines e balcão
Vende-se dois lances de armações, 2 vitrines grandes e 2 pequenas e um balcão. Rua Rodrigo Silva 36. (1895)

DOMINGOS MAIA & COMP.
Aniagem, Algodão e Barbante, Saccos novos e usados para Café e cereaes. Rua de S. Bento n. 5. Phone, Norte 2688. End. Teleg. MAIA. (637)

Cithara Ideal
Qualquer pessoa executa sem saber musica, bellissimos trechos de operas, operetas, valsas, tangos, fados, etc., bastando ler as instrucções claras que acompanham cada cithara. O seu preço é de 30$, com 12 peças, chave, palheta, caixa e cordas de sobresalente; pelo Correio mais 5$000 para porte. Temos cordas, accessorios em geral, afinação gratis. Escreva pedindo prospectos, a Humberto Athayde & Cia. Rua Acre 47, sobrado, Rio de Janeiro. (O 8126)

Theatro São Pedro
Aviso: A Locação Theatral vende bilhetes para a Comedia Brasileira com 10 % de commissão. Saguão do "Jornal do Brasil". Tel. C. 3891. (O 8277)

Predio á venda
Vende-se o predio apalacetado, em centro de terreno, á rua Dias da Cruz n. 391, com dois pavimentos e amplas accommodações, escada de marmore e varanda ladrilhada, banheiro de agua quente e fria em ambos os pavimentos, fogão a gaz e a lenha, quartos para creados e jardineiro, etc. O terreno, que mede 49,50 por 119 metros, é todo plantado das melhores arvores fructiferas e nelle existe ainda um chalet com dois bons quartos. Não se admittem intermediarios. Para ver e tratar no mesmo. (O 11.198)

CENTENARIO
Alugam-se optimos quartos com pensão de primeira ordem, para familias e cavalheiros. Pensão avulsa para rapazes do commercio. Hotel Buenos Aires, rua Buenos Aires n. 291. (O 10989)

ARSENOVITA
O mais prodigioso tonico — Formula do dr. Zeferino Bastos. Augmenta dois kilos num mez. Depositos: Rio — Pharm. Torres. Rua dos Invalidos n. 46. S. Paulo — Drog. Ipiranga. — Rua Libero Badaró n. 112. (O 12014)

Palacete Hotel
APOSENTOS MOBILADOS
Alugam-se optimos, sem pensão, a casaes e pessoas de tratamento, todos com janellas de frente, varanda e jardim; diarias desde 5$000; para 30 diarias tem abatimento. Rua do Riachuelo n. 214. (O 12152)

Professora estrangeira
Ensinando francez, inglez e allemão, dispondo ainda de algumas horas, acceita alumnos. Para informações por favor dirigir-se á drogaria "Casa Huber". Rua Sete de Setembro n. 61. Telephone Central 1918 ou 908. (O 11918)

CÃO POLICIAL PERDIDO
Raça Lobo, cor cinzenta, com cicatriz muito bem visivel acima do focinho e responde ao nome de Tupy. Fugiu na tarde do dia 28, da rua Pedro de Carvalho n. 118, Boca do Matto, Meyer. Gratifica-se a quem der informações. (O 10827)

LUETYL
é o melhor remedio para o tratamento de todas as enfermidades provenientes das impurezas do sangue e da syphilis.
Poderoso fortificante.
UM SO' VIDRO FORTALECE E AUGMENTA O PESO DE 1 A 3 KILOS E AS VEZES MAIS

Unico especifico adoptado nos hospitaes do Exercito e da Marinha depois de OFFICIALMENTE, estudado e experimentado, ficando provado o seu incomparavel valor

Unico receitado pelos especialistas para o tratamento e diagnostico da syphilis, por ser de effeito muito rapido e absolutamente inoffensivo a qualquer organismo

Um vidro de LUETYL vale por cinco ou dez de qualquer outro. Experimente.

Tomando um vidro de Luetyl e não sentindo melhora, não deverá tomar outro, porque não sentindo melhora alguma, o que soffre não é devido syphilis ou sangue impuro.

ANCHIETA
Vendem-se dois predios na estação acima, sendo um para negocio, com accommodações para familia e outro para familia de tratamento, bem em frente á estação. Ver e tratar á Estrada do Engenho n. 53, a qualquer dia e hora. (O 12.281)

ATELIER DE COSTURAS E BORDADOS
Traspassa-se um, por motivo de força maior, em optimo ponto e boa freguezia. Ver e tratar á rua do Ouvidor n. 13, sala 9. (O 11675)

FLORISTAS
Precisa-se de floristas na rua Vaz da Costa n. 87, — Inhaúma. (O 11687)

Pensão ou Hotel
Proximo á exposição, com as quartos [illegible] contrato longo, [illegible] Estrada do [illegible] (O 11677)

LOULOU
Vende-se um marrom, legitimo [illegible] de nove meses. Rua Bolivar n. 134, Copacabana. (O 11643)

(1793)

CASA RUTH
CALÇADO DE GRAÇA!
204 — URUGUAYANA — 204
(Entre S. Pedro e Theophilo Ottoni) — (Não confundir com plagiarios)

20$000
Qualquer marca destas, em pellica envernizada ou camurça branca, salto de sola, baixo ou alto, de ns. 33 a 40, CUSTA, NA CASA "RUTH".

Pelo Correio mais 2$000 por par.
Pedidos á CASA "RUTH". (O. 12368)

KREMENTZ
E' o melhor botão do mundo. Feito de uma só peça, chapeado a ouro, não vae ao fogo, não tem emenda, nem solda. Não suja nunca, não se quebra nem se estraga. Não seja logrado com o botão ordinario que suja a camisa e a pelle e fica preto. O barato é sempre caro.
Veja o botão verdadeiro a marca KREMENTZ a unica que é GARANTIDA para sempre.
COMPANHIA MERCANTIL PAN-AMERICANA
REPRESENTANTE GERAL
Caixa Postal 1623 — Rio de Janeiro. (1941)

Palacete á venda
VENDE-SE um grande e rico palacete situado em um dos bairros mais pittorescos desta cidade, proximo ao Centro, com grande pomar e jardim, mais de vinte espaçosos compartimentos, luxuosa installação sanitaria, grande cozinha e mais dependencias; proprio para grande familia de tratamento, hotel, pensão, Casa de Saúde ou Collegio.
Acceitam-se propostas e offertas dos interessados, sobre preço.
Para informações com GRANADO & C.ª, Rua 1º de Março, 14, 16 e 18 (450)

"915 Homœopatha"
EM TABLETTES
Dynamisação em primeira centesimal do 914 (Néo-Salvarsan), pelo pharmaceutico Theophilo de Andrade. Empregado contra a SYPHILIS em todas as suas manifestações, taes como: rheumatismo, feridas, manchas da pelle, eczemas, empigens, espinhas, escrofulas, dartros, erysipelas, bubões, tumores, etc. Não tem dieta. Preço: 4$500. Granado & C.ª, 1º de Março, 14; Casa Huber e r. Uruguayana, 91. (635)

ALUGA-SE
3 grandes e esplendidas salas com sete janellas e balcões sobre as Avenidas Rio Branco e Assembléa, proprias para escriptorios de Companhias, Bancos ou qualquer commercio.
COMPANHIA JOALHEIRA
153, Avenida Rio Branco. (1826)

COPACABANA
Casa mobilada a alugar, 45, rua Hilario de Gouvêa. Tratar 60, rua Barroso. (O. 12207)

SOCIO
Commanditario ou solidario, com o capital de 15 a 20 contos, para negocio já iniciado de bons lucros. — Carta para este jornal a T. S. (O 12.244)

ALUGA-SE
a pequena familia, casal ou cavalheiros de todo o respeito e fino tratamento, excellentes aposentos, luxuosamente mobilados, com ou sem pensão, em casa de familia de tratamento, á rua das Laranjeiras n. 328. — Telephone Beira Mar n. 1371. (O 9484)

Vidros e espelhos
Fornecem e collocam. SANTOS SEABRA & C.ª Rua LARGA, 40. Tel. 551, N. (780)

LEME
Aluga-se em casa de familia, um amplo quarto com tres janellas, mobilado, com pensão, a casal distincto, proximo á Avenida Atlantica. — Rua Anchieta n. 24. (O 12.292)

OURO
Joias, brilhantes, compram-se e paga-se bem, na Joalheria Raphael. Concerta-se Joias e Relogios, Garantidos.
RUA S. JOSE' 43 (O. 10615)

QUARTO
Aluga-se em casa de todo respeito um, de frente, com terraço, tendo sala independente, mobilado ou não, com ou sem pensão. Trata-se á rua do Cattete n. 238, com o sr. Assis. (O 10917)

Miudezas e machinas de costura
Vende-se uma casa fazendo bom negocio. Rua Frei Caneca n. 264. (O 12.228)

Elixir de Caroba Spirochetina"
Contra syphilis, rheumatismo, arthritismo, gallicos, dôres nos ossos e nas juntas, corrimentos, feridas, doenças da pelle, manchas, morphéa, erupções, eczemas, coceiras, empigens, espinhas e sarnas, fortifica o sangue e a pelle. [illegible] Depositos: Casa Huber, rua Sete, 63; Drogaria Geraldo, rua Gonçalves Dias n. 59; Ribeiro, Menezes & C., rua Uruguayana n. 61. (O. 11842)

Pensão Paysandu'
Dispõe de sala e quartos luxuosamente mobilados para familias e cavalheiros de tratamento. Cozinha de primeira ordem, chefe allemão. Tem grande jardim. Rua Senador Vergueiro 137. Telephone B. M. 1388. (O 11371)

Manchester Pensão
RUA LARANJEIRAS, 187
Comfortable rooms with first class Board to let to families and gentlemen in quiet house. (O. 9894)

PENSÃO VELLOSO
Diarias de 6$ a 10$. Mezas populares. Banhos quentes. Bons aposentos para familias e cavalheiros. B. M. 1220. R. Marquez Abrantes 92. (O 11431)

MANTEAU
Vende-se um bellissimo modelo, comprado nas "Fazendas Pretas" e usado duas vezes; de 1:200$ por 700$000. Telephone Beira Mar n. 3527. (O 11818)

PHARMACIA
Vende-se uma boa pharmacia dando boa renda, com contrato, por 15 contos. — Cartas a R. M. (O 11.767)

Fabrica de meias
Vende-se uma, pequena e bem montada. Cartas no escriptorio deste jornal para N. S. J. C. (O 11307)

DR. ARNOBIO MONTEIRO
Acha-se á disposição da sua distincta clientela, á rua dos Ourives 9, com uma nova installação de apparelho electrico dentario. (O 11793)

HOTEL SYRIO-LIBANEZ
Praça da Republica n. 203. — Entrada pela rua Visconde de Itauna n. 2. Annexo ao Fluminense Hotel. Em predio novo, arejado e muito confortavel; inaugurou-se este novo estabelecimento para dormitorio, apto a receber familias e cavalheiros, dispondo para tal fim de optimos quartos com mobiliario novo e excellente. (O 11765)

QUARTO
Pessoa de responsabilidade precisa de um discreto nas immediações da praça Tiradentes, para escriptorio [illegible] Cartas: L. Salvador, 26, rua da Carioca, 2º andar. (O 11598)

CASA MOBILADA
Vende-se uma magnifica casa bem mobilada, com dois quartos, sala de jantar e mais necessario. Aluga-se o predio por contrato [illegible] Informa-se na rua do Lavradio n. 126. (O 11781)

PREDIO
Vende-se em centro de terreno, no melhor ponto de Copacabana. Magnifica construcção e fino gosto. Preço [illegible] informações [illegible] Ipanema n. 1021. (O 11634)

CRUZ LEMOS & C.
Commissões e Consignações
Cereaes em grande escala
Fabrica de saccos novos
deposito de saccaria usada, barbante e cordas.
RUA MUNICIPAL N. 9
Caixa postal n. 665
Rio de Janeiro.
Filial — Victoria — Rua 1º de Março 50. (7526)

ELIXIR
— DE —
CHAPEU DE COURO
COMPOSTO
DO PHAR. WALDIR G. VIAL
Rheumatismo, Syphylis, Molestias da pelle, Impurezas do sangue, etc., etc.
Depositos — Rio de Janeiro, todas as drogarias. E. do Rio, Campos, Duarte & Amaral — Minas, Juiz de Fóra, Drogaria Vera Cruz; Bello Horizonte, Modesto C. de Araujo — S. Paulo, Drogaria Morse — E. do E. Santo: Victoria, G. Roubach & Comp. — Ceará: Fortaleza, Castro & Comp. — Caixa postal 102. Em todas as pharmacias e drogarias (1927)

OCCASIÃO
Vitrinas, secretárias, poltronas, archivos, balcões, grades de ferro, por qualquer preço, para desembaraço.
COMPANHIA JOALHERIA
153, Avenida Rio Branco. (1826)

PETROPOLIS
Vende-se, para familia de alto tratamento, no centro da cidade, proximo á Estação, um luxuoso predio, typo "Bangalow", recentemente construido em centro de jardim, possuindo 8 quartos, hall, salas amplas, quartos para creados, esplendida garage e demais dependencias.
Informações na Avenida Rio Branco n. 9, 1º andar, sala n. 122. (O 10572)

10$, 20$, 50$, até 100$
PAGA-SE por dentadura velha ou trabalho usado da boca. Travessa de S. Francisco n. 16, 2º andar. — Eduardo. (O 11364)

Antiguidades, curiosidades
Objectos de arte, joias, louças, moveis em jacarandá, objectos de ouro, prata, marfim compra-se, pagando o maximo. — Casa Americana. — Ouvido 69. — Tel. Norte 839. (O. 9834)

TOILETTE PARA BARBEIRO
Vende-se um com gavetas. — Rua Rodrigo Silva n. 36. (1896)

PASSADEIRA
Para escada e corredor, desde 4$000 o metro, vende-se na Nova Casa A. B. C. Avenida Gomes Freire 55. (1899)

BOM EMPREGO
O Instituto Commercial, á Avenida Rio Branco n. 101, manterá ainda por alguns dias as matriculas nas aulas. Os empregados no commercio devem procurar matricular-se antes que fechem as matriculas. O corpo docente é o melhor que existe e os methodos de ensino são garantidos, além de receberem os que terminam o curso, um diploma official regulado por lei. (1878)

Placas e taboletas
De metal, crystal, vidro, madeira e lona. Toldos e carimbos. Reformam-se predios. Pinturas em geral. Fabio — rua da Alfandega n. 90, sobrado — Telephone Norte n. 5886. (O 11784)

PENSÃO
Comida á portugueza e á brasileira; refeição 1$300, com direito a seis pratos e sobremezas; á rua da Carioca n. 47, 1º andar. (O 12170)

Esplendida locação
Aluga-se por contrato o 2º andar da rua Gonçalves Dias n. 60; trata-se no primeiro. (O. 12260)

PASSAPORTES
Para todos os paizes. Rapidez. Preços modicos. Seriedade absoluta. Informações sobre preços de passagens e embarques. Legalizações de documentos nos consulados, etc. Escriptorio: rua dos Invalidos n. 66 A. (O 11359)

Avenida Atlantica
PALACETE
Aluga-se com contrato, ou vende-se; á rua Figueiredo Magalhães 22, proximo á Avenida Atlantica, proprio para familia de alto tratamento. Para ver e tratar no mesmo, nos dias uteis de 1 ás 3 horas. (O. 12302)

COMMERCIO

Rio, 5 de agosto de 1922.

NOTAS DO DIA

Hoje, ás 2 horas da tarde, deverá realizar-se a assembléa da Companhia Commercial e Maritima, e ás 3 horas da tarde a da Companhia Electro Siderurgica Brasileira.

No Almoxarifado Geral da Prefeitura, termina hoje, á 1 hora da tarde, o prazo para o recebimento de propostas para a venda de uma lancha a vapor, e na Estrada de Ferro Central do Brasil, para o fornecimento de energia electrica destinada á tracção e serviços accessorios da estrada.

A Empresa de Electricidade Nova Friburgo inicia hoje o pagamento do dividendo de suas acções.

Hoje, á 1 hora da tarde, deverão reunir-se os credores de M. Carvalho da Silva.

ASSEMBLÉAS ANNUNCIADAS

Companhia Industrial Fluminense, dia 7, á 1 hora da tarde.
Sociedade Anonyma Fabrica de Tecidos Manchester, dia 7, á 1 hora da tarde.
Companhia Industrial Fluminense, dia 7, á 1 hora da tarde.
Sociedade Anonyma Garage Real, dia 9, ás 5 horas da tarde.
Cooperativa Popular de Credito, dia 8, ás 5 horas da tarde.
Sociedade Anonyma Garage Real, dia 9, ás 5 horas da tarde.
Companhia de Navegação Lloyd Brasileiro, dia 9, ás 2 horas da tarde.
Companhia Industrial de Santo Ignacio, dia 10.
Companhia Nacional de Seguros Mutuos Contra Fogo, dia 10, á 1 hora da tarde.

CONCORRENCIAS ANNUNCIADAS

Almoxarifado Geral da Prefeitura, para a venda de latas vasias, de gazolina, e pneumaticos velhos, dia 8, á 1 hora da tarde.
Directoria Geral dos Correios, para o fornecimento de 2.000 metros de percaline ingleza e 18.000 ditos de papel-tela, dia 11, ás 2 horas da tarde.
Estrada de Ferro Central do Brasil, para a venda de quartolas vasias de oleo, dia 12, á 1 hora da tarde.
Directoria Geral dos Correios, para o fornecimento de 2.000 metros de percaline ingleza e 18.000 ditos de papel-tela, dia 11, ás 2 horas da tarde.
Estrada de Ferro Central do Brasil, para a venda de quartolas vasias de oleo, dia 12, á 1 hora da tarde.
Estrada de Ferro Central do Brasil, para o arrendamento do local da estação de Pindamonhangaba, destinado a botequim, dia 17, á 1 hora da tarde.
Collegio Militar do Rio de Janeiro, para o fornecimento de artigos de expediente, dia 17, á 1 hora da tarde.

TRANSFERENCIAS SUSPENSAS

Companhia Confiança Industrial, do dia 24 a 7 de agosto.
Companhia Industrial Fluminense, até ao dia 7 de agosto.

PAGAMENTOS ANNUNCIADOS

Hoje — Apolices mineiras, juros.
Hoje — Apolices municipaes de Campos, juros.
Hoje — Banco do Brasil, dividendo de 20$000.
Hoje — Companhia Taubaté Industrial, dividendo de 30$000.
Hoje — Companhia Paulista de Força e Luz, dividendo de 9 °|°.
Hoje — Companhia de Tecidos Santa Rosa, dividendo de 10$000.
Hoje — Companhia Territorial e Constructora, dividendo de 6$000.
Hoje — Banco de Credito Geral, dividendo de 8 °|° e bonus de 4 °|°.
Hoje — Companhia Progresso Industrial, dividendo de 15$000.
Hoje — Companhia Tecidos Alliança, dividendo de 12$000.
Hoje — Companhia Cantareira e Viação Fluminense, dividendo de 9 °|°.
Hoje — Empresa de Electricidade Nova Friburgo, dividendo de 6 °|°.
Dia 7 — Banco do Rio de Janeiro, dividendo de 12 °|°.
Dia 7 — Companhia Luz Stearica, juros.
Dia 7 — Companhia America Fabril, dividendo de 18$000.
Dia 7 — Companhia Confiança Industrial, dividendo de 12$000.
Dia 7 — Companhia Luz Stearica.
Dia 7 — Companhia America Fabril.
Dia 10 — Companhia de Melhoramentos da Ilha do Governador, juros.

VENDAS JUDICIAES

Dia 9 — 20 debentures da Companhia Progresso Industrial do Brasil.

REUNIÃO DE CREDORES

Fallencia de Jacintho Pacheco & C., dia 7, á 1 hora da tarde.
Fallencia de Pinto Santos & C., dia 7, ás 2 horas da tarde.
Fallencia de Marinano Sieg, dia 7, ás 2 horas da tarde.
Fallencia de Queiroz Pires, dia 7, á 1 hora da tarde.
Fallencia de D. Rosa Nassif Aldmun, dia 7, á 1 hora da tarde.
Concordata de J. Esteves & C., dia 8, á 1 hora da tarde.
Fallencia de Francisco Mendes de Castro, dia 8, á 1 1|2 hora da tarde.
Fallencia de M. Ferreira Santos, dia 8, ás 2 horas da tarde.
Fallencia da "A Loteria Esperança", dia 8, á 1 hora da tarde.
Fallencia de T. Marinho & C., dia 10, ás 2 horas da tarde.
Fallencia de Eugenio P. Sobrinho & C., dia 10, á 1 hora da tarde.
Concordata de Stefano Pini, dia 11, ás 10 horas da manhã.
Fallencia de Germano Boettcher, dia 12, á 1 hora da tarde.

CAMBIO

Hontem, a abertura desse mercado foi effectuada em condições estaveis, com o Banco do Brasil sacando de 7 13|32 a 7 17|32 d. e os restantes a 7 3|8 d.

O papel particular era adquirido a 7 7|16 e 7 15|32 d.

Os negocios conhecidos foram regulares, fechando o mercado em posição fraca, com os bancos estrangeiros fornecendo cambiaes a 7 11|32 e 7 3|8 d. e comprando as letras de cobertura a 7 13|32 e 7 7|16 d.

TABELLA DOS BANCOS

	A 90 d|v.	
Londres	7 3|8 a	8 d.
	(32$542)-(30$000)	
Paris	$602 a	$603
Nova York	7$280 a	7$290

	A' VISTA	
Londres	7 5|16 a	7 11|32
	(32$820)-(32$680)	
Paris	$604 a	$609
Nova York	7$350 a	7$370
Canadá	—	7$345
Portugal	$540 a	$580
Italia	$341 a	$350
Belgica	$572 a	$580
Hamburgo	$011 a	$014
Austria (por 1.000 corôas)	$300 a	$350
Montevidéo	6$040 a	6$110
Hespanha	1$142 a	1$160
Tcheco Slovaquia (corôa)	$183 a	$188
Hollanda (florim)	2$845 a	2$920
Japão (yen)	3$570 a	3$590
Syria	$609 e	$610
Buenos Aires (peso, ouro)	6$110 a	6$200
Buenos Aires (peso, papel)	2$685 a	2$770
Suecia	1$930 a	1$965
Noruega	1$265 a	1$280
Dinamarca	1$585 a	1$600
Suissa	1$400 a	1$410
Beyruth	—	7 15|64
Rumania (Lei)	$057 a	$060
Vales ouro, por 1$	—	4$037
Chile (peso)	—	1$120
Vales, café	—	$607

CABO

Londres	7 9|32 a	7 19|64
Nova York	7$380 a	7$430
Canadá	—	7$375
Portugal	$550 a	$555
Hespanha	1$147 a	1$150
Japão (yen)	—	3$590
Hollanda (florim)	—	2$855
Noruega	—	1$370
Dinamarca	—	1$590
Suissa	1$404 a	1$405
Hamburgo	$12 a	$012 1|2
Paris	$607 a	$613
Buenos Aires (peso, ouro)	—	6$120
Buenos Aires (peso, papel)	—	2$690
Suecia	—	1$970
Belgica	$575 a	$579
Italia	$342 a	$345
Montevidéo	—	6$040

CURSO OFFICIAL DO CAMBIO

Sobre Londres	7 1|2	7 7|16
" Paris	$602	$606
" Montevidéo	—	6$075
" Nova York	7$290	7$360
" Hespanha	—	1$146
" Italia	—	$344
" Portugal (escudos)	—	$556
" Palestina, por libra	—	—
" Syria, por lb.	—	—
" Perú, por lb.	—	—
" China, por lb.	—	—
" Austria (corôa)	—	—
" Suissa	—	1$404
" Japão (yen)	—	—
" Hamburgo	—	$011
" Buenos Aires (peso, ouro)	—	6$150
" Buenos Aires (peso papel)	—	2$693
" Hollanda (florim)	—	2$851
" Canadá	—	—
" Belgica	—	$575
" Suecia	—	—
" Beyrouth	—	—
" Tcheco Slovaquia (corôa)	—	$186
" Rumania (lei)	—	$060
" Dinamarca	—	—
" Noruega	—	—
Reservas:		
Caixa matriz	7 3|8 a	8 d.
Bancario	7 21|32 a	7 3|8
Moedas:		
Soberanos	—	—
Libras (papel)	—	—
Dollars (ouro)	—	—
Francos (ouro)	—	—
Francos (papel)	—	—
Peso argentino (papel)	—	2$670
Peso uruguayo (ouro)	—	—
Ouro nacional (moeda de 20$)	—	—
Liras (papel)	—	$365
Pesetas (papel)	—	1$180
Marcos (papel)	—	$018
Corôas austriacas (papel)	—	—
Franco belga (papel)	—	$550
Escudos (papel)	—	$640

CAFÉ
EDUARDO ARAUJO & C.IA
PRESTAM AS MELHORES CONTAS
RUA MUNICIPAL, 28 - RIO

MOVIMENTO DO CAFÉ

SANTOS

Dia 2:

	Saccas
Entradas	37.953
Desde 1º	71.800
Média	35.003
Desde 1º de julho	405.841
Saidas	21670
Desde 1º	20.245
Existencia	2.508.570

Preço: typo 4 . . . . 18$600
Posição do mercado: calma.

RIO

Pauta, 1$530

Entradas em 3:

	Saccas
E. F. Central	564
E. F. Leopoldina	8.427
Barra a dentro	357
Cabotagem	23
Total	9.372

Desde 1º	32.156
Média	10.718
Desde 1º de julho	278.702
Média	8.197
Embarques em 3:	
Estados Unidos	—
Europa	10.480
Pacifico	—
Cabotagem	310
Rio da Prata	200
Total	10.990
Desde 1º	39.205
Desde 1º de julho	270.503
Existencia em 4	1.747.779

O mercado desse producto foi aberto, ainda hontem, em condições firmes, com regular numero de lotes na taboa e procura de pouca monta.

Nas primeiras horas foram apuradas vendas de 2.195 saccas, na base de 22$700, a arroba, pelo typo 7.

A' tarde, foram realizados negocios de mais 6.215 saccas, ao mesmo preço da manhã, fechando o mercado em posição inalterada.

A Bolsa de Nova York abriu com 2 pontos de baixa e 1 de alta, e a intermediaria 1 a 3 de alta.

Passaram por Jundiahy 38.000 saccas.

COTAÇÕES

Typo 3	23$500
Typo 4	24$800
Typo 5	24$100
Typo 6	23$500
Typo 7	22$500
Typo 8	21$900
Typo 9	20$700

BARBOZA, ALBUQUERQUE & COMP.
Secção de café
Dispondo de ARMAZENS GERAES
Cobramos: primeiro mez: ARMAZENAGEM E TODAS AS DEMAIS DESPESAS, INCLUSIVE SEGURO E DEVOLUÇÃO DE SACCARIA.. 820 réis
Do segundo mez em deante:
ARMAZENAGEM . . . . 150 réis
SEGURO . . . . 50 "
ADEANTAMOS SOBRE OS CONHECIMENTOS
Collocamos cafés a chegar mediante as amostras.
CORRETAGEM, 300 réis por sacca.
Caixa n. 628 — Rua do Rosario, 101.
ARMAZENS E MACHINAS PARA REBENEFICIAR: Rua da Saude, 160 e 162
— Cotações por 15 kilos —

Typos	Sul e oeste de Minas Americano	Côr	Outras Procedencias Americano	Côr
2...	26$146	26$861	25$431	26$248
3...	25$533	26$248	24$818	25$635
4...	24$920	25$635	24$205	24$818
5...	24$308	25$023	23$593	24$308
6...	23$695	24$410	22$980	23$797
7...	23$082	23$797	22$367	23$184
8...	22$470	23$184	21$753	22$572
9...	21$652	22$367	20$937	21$754

N. B. — Chamamos a attenção dos srs. Commitentes para os cafés MAL SECCOS e HUMIDOS, que se acham muito desvalorizados.
Mercado FIRME — *Sabino de Robertis*, encarregado.

MOVIMENTO DO CAFÉ A TERMO

BOLSAS	1ª	2ª
Agosto	21$200	21$200
Setembro	20$550	20$550
Outubro	20$200	20$200
Novembro	20$150	20$150
Dezembro	20$100	20$100
Janeiro	19$900	19$900

Vendas — 1ª bolsa, 13.000 saccas; 2ª bolsa, não houve.
Total das vendas — 13.000 saccas.
Posição do mercado — 1ª bolsa, estavel; 2ª bolsa, paralyzado.

ULTIMAS OFFERTAS

	V.	C.
Agosto	21$300	21$200
Setembro	20$700	20$550
Outubro	20$350	20$200
Novembro	20$300	20$150
Dezembro	20$250	20$100
Janeiro	20$050	19$900

"UREDÓL"
(HOMOEOPATHICO)
Arthritismo: a diathese dos povos adeantados.
Retenção urica: a origem de graves lesões.
Sclerose: a molestia das arterias e dos vasos.
E' o mais prodigioso elemento de melhora e subsequente cura.
Pharmacia Homoeopathica de
HARGREAVES & C.
Rua da Quitanda n. 17
Caixa 1.072 — Rio de Janeiro. (10241)
(624)

ASSUCAR

O mercado de assucar funccionou, hontem, regularmente movimentado, mas sem alteração apreciavel nos preços. Foram regulares as entradas e as saidas, ficando o mercado activo e inalterado.

MOVIMENTO DO MERCADO

	Saccos
Stock anterior	172.980
Entradas:	
De Campos	6.233
De Sergipe	—
Da Bahia	1.000
De Macció	—
De Mossoró	—
De Pernambuco	—
Do Espirito Santo	—
Da Parahyba	—
Total	7.233
Desde 1º	12.352
Saidas	4.776
Desde 1º	20.890
Stock hontem á tarde	175.437

COTAÇÕES

	Por kilo	
Branco crystal	$560 a	$640
Mascavo	$290 a	$340
Idem, 3ª sorte	$500 a	$540
Branco, usina	Não ha	
Demerara	Nominal	
2º jacto	$440 a	$480
Mascavinho	$380 a	$420

COTAÇÕES DE ROCHA FARIA & Cia.
End. Tel. — ROCHAFARIA
Escriptorio: Rua Theophilo Ottoni n. 113, sobrado, 1º andar. Telephone 2.254, Norte.
Armazem: RUA CAMERINO, 66
Telephone 3.035, Norte. Caixa postal 710
— Codigo telegr.: RIBEIRO —
Preços por 15 kilos:

Typo 2	26$500 a	27$000
" 3	25$500 a	26$000
" 4	24$500 a	25$000
" 5	24$000 a	24$500
" 6	23$500 a	24$000
" 7	22$700 a	23$100
" 8	22$300 a	22$600
" 9	21$900 a	22$100

Informações: mercado FIRME.

MAMONA

Em caroço, kilo	$450
De mamona	1$800
De algodão	1$300
De côco	2$000

FARINHA DE TRIGO

Cotações	Por 44 kilos
1ª qualidade	33$500 a 33$700
2ª qualidade	32$000 a 32$200
3ª qualidade	31$000 a 31$200

MANTEIGA

Mineira, especial	5$800 a 6$000
Dita superior	5$600 a 5$800
Dita regular	4$600 a 5$100

ALGODÃO

O mercado de algodão funccionou, hontem, estavel, com um movimento activo de negocios. Os preços seguiram sem alteração. Não houve entradas e as saidas foram animadas.

MOVIMENTO DO MERCADO

	Fardos
Stock anterior	13.172
Entradas:	
De Macció	—
De Mossoró	—
De Natal	—
De Pernambuco	—
De Sergipe	—
Da Parahyba	—
Do Ceará	—
Total	—
Desde 1º	—
Saidas	656
Desde 1º	1.603
Stock hontem á tarde	12.516

COTAÇÕES

Sertões	35$000 a 36$000
Primeiras sortes	34$000 a 35$000
Paulista	Nominal
Mediano	31$000 a 32$000

ESTEVES, REZENDE & Cia.
Commissões — Consignações — Conta Propria
Adeantam 70 °|° sobre conhecimentos
Commissão: $700 por sacco
Escriptorio: Candelaria, 78 (sob.)
TELEPHONE — NORTE 6024
Armazem: rua da Gamboa, 133-135
TELEPHONE: NORTE 3706
Endereço telegraphico: "GRACIANO"
CODIGO — "Ribeiro"
Cotações por 15 kilos:

Typo 2	26$700 a	27$200
" 3	25$700 a	26$200
" 4	24$700 a	25$200
" 5	24$200 a	24$700
" 6	23$700 a	24$200
" 7	22$700 a	23$200
" 8	22$500 a	22$800
" 9	21$600 a	22$300

Mercado: FIRME. (O 11906)

FUBÁS

De milho	Por kilo
Grosso, especial	15$500 a 16$000
Fino	17$500 a 18$000
Mimoso	— 24$000
De arroz	— 34$000

TOUCINHO

Commum	1$500 a 1$700
De fumeiro	2$200 a 2$600

XARQUE

	Por kilo
Do Rio da Prata	
Patos e mantas	Não ha
Mantas	1$300 a 1$660
Do Rio Grande do Sul:	
Patos e mantas	1$200 a 1$400
Mantas	Não ha
De Minas:	
Patos e mantas	1$000 a 1$360
De Matto Grosso:	
Patos e mantas	$900 a 1$300

Pinto, Lopes & C.
Escriptorio, r. General Camara, 43 — Rio. *Armazem: r. Coronel Pedro Alves, 98.*
EXPORTADORES E COMMISSARIOS DE CAFE' (623)

BOLSA

Funccionou o mercado de titulos, hontem, com um movimento mais animado de operações. As apolices da União funccionaram firmes e na alta, tendo ficado as municipaes e estadoaes bem collocadas.

Os papeis das Docas da Bahia regularam estaveis, tendo accusado nova baixa as acções do Banco do Brasil, que foram cotadas a 320$000.

Apolices

Uniformizadas de 1:000$, 4, a	790$000
Ditas idem, 3, 16, a	800$000
Ditas de 500$, 3, 1, 1, a	800$000
Ditas de 1:000$, 1, 2, a	822$000
Ditas idem, 1, 18, a	822$000
Ditas idem, 4, a	824$000
Ditas idem, 3, a	825$000
Diversas Emissões de réis 1:000$, nom., 1, a	795$000
Ditas idem, 2, 4, 4, 12, 16, 18, a	796$000
Ditas em cautela, 10, a	760$000
Ditas de 1917, port., 10, a	762$000
Ditas de 1920, port., 5, 15, 20, 30, a	760$000
Ditas de 1921, port., 10, a	750$000
Ditas idem, 43, a	755$000
Ditas idem, 1, a	758$000
Ditas idem, 2, 4, 8, 20, 20, 90, a	760$000
Obrigações do Thesouro, 20:000$, a	995$000
Municipaes de 1906, port., 5, a	175$000
Ditas idem, 80, a	175$500
Ditas de 1920, port., 10, 100, a	157$500
Ditas decreto 1.622, port., 100, a	174$000
Ditas Petropolis (1921), 16, a	180$000
Ditas de Nictheroy, 1ª serie, 125, a	75$000
E. de Minas Geraes, de 1:000$, 40, a	875$000
Ditas idem, 1, a	818$000
Bancos	
Brasil, 1, 10, 51, 100, a	320$000
Companhias	
Loterias N. do Brasil, 50, 200, a	30$000
Docas da Bahia, 100, a	64$000
Ditas idem, 100, v|c 30 dias, a	63$000
Docas de Santos, port., 5, 5, a	450$000
Debentures	
Docas de Santos, 32, a	190$000
Idem, 20, 130, a	190$500
Cerycilaria Brahma, 25, a	218$000

OFFERTAS

Apolices:	V.	C.
Uniformizadas de 1:000$	828$000	824$000
Diversas Emissões, de 1:000$	796$000	795$000
Ditas (em cautela)	780$000	760$000
Ditas de 1917, portador	765$000	760$000
Ditas de 1921	761$000	758$000
Ditas de 1920, portador	763$000	760$000
O. do Porto	810$000	—
Obrigs. do Thesouro	995$000	992$000
E. do Rio (Popular)	97$500	97$000
Ditas de 500$ nominaes	—	—
E. de Minas Geraes	818$000	—
E. do Rio Grande do Sul, de 1:000$	1:000$000	976$000
Ditas nom.	—	975$000
E. do Espirito Santo	—	750$000
Ditas de 1924	—	174$000
Ditas nom.	—	175$000
Ditas de 1906	176$000	175$000
Ditas nom.	180$000	—
Ditas de 1917	—	163$500
Ditas nom.	—	—
Ditas de lb. 20	460$000	—
Ditas nom.	—	350$000
Ditas de 1920, portador	157$500	156$000
Ditas de 7 °|°, port. (Decreto n. 1.535)	—	176$500
Ditas dec. 1.350	184$000	180$000
Ditas dec. 1.622	175$000	—
Ditas dec. 1.623	158$000	—
Ditas de Nictheroy	78$000	75$000
Ditas 2ª emissão	76$000	75$000
Ditas de Petropolis	—	180$000
Ditas da Barra do Pirahy	88$000	85$000
Ditas de Therezopolis	195$000	—
Ditas de Valença	—	78$000
Bancos:		
Funccionarios Publicos	55$000	53$000
Portuguez do Brasil	—	170$000
Ditos nom., ex|div.	175$000	170$000
Mercantil	350$000	300$000
Commercial	167$000	165$000
Nacional Brasileiro	—	218$000
Commercio	—	165$000
Brasil	332$000	330$000
Pelotense	—	—
Lavoura	60$000	—
Companhias de Seguros:		
Garantia	300$000	—
Previdente	—	1:400$000
Integridade	70$000	—
C. de E. Ferro:		
Minas S. Jeronymo	100$000	96$000
C. de Tecidos:		
Petropolitana	350$000	—
America Fabril	—	265$000
Alliança	250$000	200$000
Brasil Industrial	—	230$000
Esperança	—	200$000
S. Pedro de Alcantara	—	400$000
Progresso Industrial	—	235$000
Lanificio Petropolis	—	200$000
Taubaté Industrial	—	400$000
Manufactora Fluminense	200$000	180$000
Cerv. Brahma	—	260$000
Corcovado	—	125$000
Diversas:		
Loterias N. do Brasil	—	27$000
Docas da Bahia	65$000	63$000
Docas de Santos	—	440$000
Ditas nom.	440$000	430$000
Terras e Colonização	14$000	11$500
Diamantifera	9$000	—
Industrial Sul-Mineira	—	400$000
Mercado Municipal	—	95$000
Debentures:		
Docas de Santos	191$000	196$000
Usinas Nacionaes	200$000	—
Manufactora Fluminense	—	180$000
Docas da Bahia	245$000	140$000
Mercado Municipal	213$000	—
America Fabril	—	202$000
Santa Helena	—	200$000
C. Brahma	220$000	217$000
Tecidos Corcovado	190$000	180$000
Industrial Campista	180$000	175$000
Letras:		
Banco de Credito Real de Minas Geraes	—	100$000

EXPEDIENTE DA ALFANDEGA

Esta repartição arrecadou, hontem, a importancia de 250:127$845 de renda, sendo 111:227$856 em ouro e ... 138:899$989 em papel.

De 1 a 4 do corrente, foram arrecadados 893:770$711.

Em egual periodo do anno passado, foram arrecadados 523:827$333, sendo a differença para mais, no corrente anno, de 369:943$378.

—:— Solicitando a sua interferencia junto ao seu collega da Guerra, no sentido de ser o mesmo attendido, o inspector remetteu ao ministro da Fazenda, o pedido do administrador da Mesa de Rendas de Macahé, de 4 carabinas e respectiva munição, para o armamento dos guardas aduaneiros em serviço de fiscalização naquella administração.

—:— O inspector enviou ao ministro da Fazenda, um requerimento em que a S. S. White Dental Manufacturing C.º of Brasil pede o cancellamento do titulo do seu despachante especial, Adolpho Caminha, visto não querer este, continuar a occupar tal cargo.

—:— Foi encaminhado ao Thesouro, um recurso interposto por Pereira Prista & Cia., da decisão da inspectoria, classificando como alcatifas de linho, da taxa de 2$000 por kilo, a mercadoria submittida a despacho, pelos recorrentes, como capacho de coco, da taxa de 500 réis.

—:— Tendo em vista a resolução do governo, mandando dispensar da incorporação do Exercito e á Marinha, para a parada de 7 de setembro, dos funccionarios publicos, reservistas, cujo afastamento das suas funcções prejudique o serviço a seu cargo, o inspector determinou, por portaria de hontem, ao chefe da 2ª secção, e ao guarda-mór, que, de accordo com a circular do ministro da Fazenda, relativa ao assumpto, organizem uma lista dos empregados desta repartição que estejam em taes condições.

—:— Por officio de hontem, o inspector solicitou providencias á Fiscalização de Generos Alimenticios do Departamento de Saude Publica, no sentido de ser examinada e inutilizada contida em 1 caixa descarregada do vapor "Bayard", para o armazem 3 do Cáes do Porto, visto se achar essa mercadoria deteriorada.

—:— A renda do imposto de consumo arrecadada pela Mesa de Rendas de Macahé durante o mez de julho findo, montou a 44:664$680, inclusive 48$800 de sal.

—:— Movimento do Cáes do Porto: embarcações atracadas aos armazens, em 4 do corrente:

Chatas nacionaes diversas, arm. 1; vapor nacional "Atalaya" e chatas diversas, c|c. do "Canadá", arm. 2; vapor nacional "Joazeiro", arm. 4; vapor norueguez "Sark", arm. 5; vapor nacional "Belmonte", arm. 6; vapor nacional "Ayuruoca", arm. 7; vapor nacional "Flamengo", pontão nacional "Aspazia" e chatas diversas c|c. do "Ipanema", arm. 8; vapor norueguez "Margit Skogland", arm. 9; vapor inglez "Storuest", put. 10; vapor portuguez "São Jorge" e chatas diversas c|c. do "Highland Rover", arm. 10; vapor sueco "Salta", arm. 15; vapor nacional "Santos", arm. 16; vapor americano "Southern Cross", arm. 17 e vapor nacional "Minas Geraes" e barca portugueza "Georgina", arm. 18.

MARITIMAS

VAPORES ESPERADOS

Portos do norte, "Alliança"
Portos do sul, "Anna"
Japão, "Mexico-Maru"
Liverpool e escs., "Darro"
Marselha e escs., "Formosa"
Portos do sul, "Cuyabá"
Portos do sul, "Ruy Barbosa"
Santos, "S. Jorge"
Trieste e escs., "Sophia"
Dinamarca e escs., "Hammershus"
Portos do norte, "Rio de Janeiro"
Rio da Prata, "Zeelandia"
Rio da Prata, "Rè Vittorio"
Portos do norte, "Rio Amazonas"
Bordeaux e escs., "Lipari"
Rio da Prata, "Seattle Maru"
Nova York, "Poconé"
Hamburgo, "Bagé"
Amsterdam e escs., "Orania"
Portos do sul, "Victoria"
Rio da Prata, "Plata"
Nova York, "Vasari"
Nova York, "Highland Prince"
Rio da Prata, "Koln"
Bordeaux e escs., "Lutetia"

VAPORES A SAIR

Cabedello e escs., "Campinas"
Bahia e Aracaju, "Itanema"
Mossoró e escs., "Itaberá"
Hamburgo e escs., "Formose"
Rio da Prata e escs., "Mexico-Maru"
Santos e Rio da Prata, "Darro"
Porto Alegre e escs., "Ceará"
Pará e escs., "Bahia"
Santos, "Marne"
Ponta d'Areia e escs., "Coronel"
Rio da Prata, "Formosa"
Pará e escs., "Gurupy"
Porto Alegre e escs., "Itagiba"
Rio da Prata e escs., "Arola-Mendi"
Porto Alegre e escs., "Itaquera"
Hamburgo e escs., "Joazeiro"
Hamburgo e escs., "Belmonte"
Ponta d'Areia e escs., "Sumaré"
Pelotas e escs., "Itaituba"
Santos e Rio da Prata, "Sofia"
Porto Alegre e escs., "Itapoan"
Laguna e escs., "Anna"
Amsterdam e escs., "Zeelandia"
Porto Alegre e escs., "Ibiapaba"
Pernambuco e escs., "Ilhéos"
Laguna e escs., "Lucania"
Victoria e escs., "Alliança"
Manáos e escs., "Manaos"
Nova York e escs., "Cuyabá"
Pelotas e escs., "Itaipava"
Barcelona e Genova, "Rè Vittorio"
Rio da Prata e escs., "Lipari"
Porto Alegre e escs., "Itauba"
Santos e Buenos Ayres, "Hammershus"
Kobe e escs., "Seattle Maru"
Montevidéo e escs., "Ruy Barbosa"
Santos e Paranaguá, "Rio Amazonas"
Amsterdam, "Kennemerland"
Rio da Prata e escs., "Orania"
Recife e escs., "Iris"
Rio da Prata e escs., "Andes"
Natal e escs., "Victoria"
Rio da Prata e escs., "Vasari"
Hamburgo e escs., "Aya Mendi"
Genova e escs., "Plata"
Bremen e escs., "Koln"
Rio da Prata e escs., "Lutetia"
Pará e escs., "Minas Geraes"
Hamburgo e escs., "Ayuruoca"
Rio da Prata e escs., "Highland Loch"
Amsterdam e escs., "Montevideo"
Santos, "Rio de Janeiro"
Rio da Prata e escs., "Alcantara"

Leilão de Penhores

Em 11 de Agosto

J. DELGADO

197, Rua Sete de Setembro, 197

Avisa aos srs. mutuarios que podem reformar ou resgatar suas cautelas até á hora do leilão. (O. 8980)

Implorando a caridade

ANGELA PECORANO, viuva, com 86 annos de edade, completamente cêga e paralytica.

MARIA VENTURA, de 96 annos de edade, viuva.

CARLOTA, pobre velhinha sem recursos.

ELVIRA DE CARVALHO, pobre cêga e sem amparo da familia.

ENTREVADA, rua do Chichorro n. 47, casa XVIII, doente, impossibilitada de trabalhar, tendo dois filhos, sendo uma tuberculosa.

FRANCISCA DA CONCEIÇÃO BARROS, cêga de ambos olhos e aleijada.

JOÃO DA CRUZ — Menino cêgo, paralytico e mudo, sem recursos.

FELICIANA LUCAS, viuva, paralytica.

JULIETA — EMILIA, duas pobres irmãs tuberculosas.

THEREZA, pobre ceguinha sem auxilio de ninguem.

VIUVA SOARES, velha sem poder trabalhar.

VIUVA SANTOS, com 68 annos de edade, gravemente doente de molestias incuraveis.

VIUVA DE UM JORNALISTA, sem o menor amparo.

Amas seccas e de leite

PRECISA-SE, á rua D. Maria Antonia n. 23 — E. Novo, de uma rapariga, de preferencia branca, para ama secca e mais serviços leves. Paga-se bem. (O 13095) A

ALUGA-SE o predio da rua Ipanema n. 63; trata-se no n. 65. (O 11871) A

PRECISA-SE ama secca para creança de 15 mezes; não serve menina; paga-se bem. Trata-se na rua Padre Roma n. 25 — Lins Vasconcellos. (O 12189) A

ALUGA-SE uma ama secca, na rua D. Anna n. 3 — Botafogo; ordenado 60$. Tel. Sul 1768. (O 11577) A

Cozinheiros e cozinheiras

ALUGAM-SE boas casinhas a 35$; têm 2 quartos, 2 salas, cozinha, pomar; para tratar e mais informações, com o sr. Agostinho, no armazem de Freitas & Irmãos — Estação Ricardo Albuquerque. (O 11883) B

ALUGA-SE uma perfeita cozinheira de forno e fogão, para casa de familia de alto tratamento, sabendo fazer massas, doces e biscoitos, não dorme no aluguel, ordenado, 130$000. Telephone Norte 4153. (O 12427) B

ALUGA-SE uma cozinheira de forno e fogão; Passagem n. 98 — Carola. (O 11465) B

ALUGA-SE uma boa cozinheira de forno e fogão, para casa de tratamento, pensão, ordenado, 100$000 mil réis. Rua da Passagem, 166, Botafogo. (O. 11592) G

COZINHEIRA — Precisa-se para um casal sem filhos que queira ir para uma praia de banhos. Ilha do Governador; trata-se á trav. do Torres 19, terreo. (O. 12300) B

PRECISA-SE de uma empregada para cozinhar e lavar, á rua Angelica Motta n. 56, estação de Olaria. (O 11533) B

PRECISA-SE de uma boa cozinheira, á rua Desembargador Izidro n. 80. (O 9885) B

PRECISA-SE de perfeita cozinheira de forno e fogão que durma no aluguel, na rua Francisco Octaviano 17 antiga Egrejinha, Copacabana; paga-se bom ordenado e as passagens. (O 11022) B

PRECISA-SE de perfeita cozinheira; Laranjeiras n. 536. Paga-se bem. (O 11903) B

PRECISA-SE de uma cozinheira para pequena familia, dormindo na casa ou fóra. Ordenado 50$; á rua Francisco Muratori n. 13, proximo á rua do Riachuelo. (O 13021) B

PRECISA-SE de uma cozinheira; á rua de S. Clemente n. 95. Ordenado 60$000. (O 12377) B

PRECISA-SE de uma cozinheira que saiba cozinhar o trivial com perfeição, á rua Visconde de Itauna n. 105. (O 12430) B

PRECISA-SE de uma cozinheira para casa de familia; ordenado 70$, rua Azevedo Coutinho n. 34, antigo beco da Moeda. (O 11860) B

PRECISA-SE de uma cozinheira para pequena familia dormindo na casa ou fóra. Ordenado 50$000, na rua Francisco Muratori n. 13. (O 11517) B

PRECISA-SE de uma cozinheira que faça bem o trivial, á praia do Russell n. 104. (O 12018) B

PRECISA-SE de uma boa cozinheira. Rua do Rezende, 80, terreo. (O 12134) B

PRECISA-SE de uma cozinheira para o trivial em casa de pequena familia; tem de dormir no emprego; rua Estrella n. 70. (O 12081) B

PRECISA-SE de uma cozinheira que trabalhe em forno e fogão e que seja de cor, para casa de pequena familia de tratamento. Paga-se bem; á avenida Vieira Souto n. 388 — Ipanema. (O 12256) B

PRECISA-SE de uma cozinheira, em casa de familia; rua do Rezende n. 146. (O 11787) B

PRECISA-SE de um cozinheiro para casa commercial, á rua Conde de Bomfim, 136, Tijuca, telephone Villa 2955. (O. 11820) K

Creados e creadas

CRIADA de confiança. Precisa-se de uma senhora portugueza, de meia edade, de toda confiança, para casa de pequena familia e que durma no aluguel. Paga-se bem. Quem não estiver nas condições é inutil apresentar-se. Trata-se á rua Piratiny, 69, Tijuca. (O. 12116) C

PRECISA-SE de uma creada que saiba bem cozinhar o trivial e que durma no aluguel, á avenida Mem de Sá n. 96, sobrado. (O 11549) C

PRECISA-SE de uma boa creada para serviços leves, casa de pequena familia e bom ordenado; rua Riachuelo n. 270, loja. (O 11498) C

PRECISA-SE de uma boa copeira, com bastante pratica, para casa de pensão; rua 7 de Setembro n. 211, 2º andar. (O 12437) C

PRECISA-SE de uma empregada para todo serviço, na rua D. Zulmira n. 112, casa 9. (O 12403) C

PRECISA-SE de uma moça estrangeira, que dê referencias de sua conducta, para arrumadera em casa de familia de tratamento; informa-se, por favor na rua do Cattete n. 1, armazem, com o sr. Cruz. (O 12405) C

PRECISA-SE de uma copeira arrumadera, para casa de pequena familia de tratamento, á rua General Polydoro n. 192. (O 12379) C

PRECISA-SE de boa arrumadeira; Laranjeiras n. 536. Paga-se bem. (O 11903) C

PRECISA-SE uma copeira, á rua Leite Leal n. 9 — Laranjeiras. (O 11473) C

PRECISA-SE de uma arrumadeira de confiança e pratica, na pensão Jarina, rua Silveira Martins n. 164. (O 12200) C

PRECISA-SE uma empregada para serviço de um casal. Ladeira de Santa Thereza n. 113, casa II—Lapa. (O 12263) C

PRECISA-SE de uma empregada para duas pessoas, não lava nem cozinha; rua 13 de Maio n. 40, sob. (O 12273) C

PRECISA-SE de uma copeira arrumadeira para a casa de um senhor viuvo; rua Santa Sophia n. 94. (O 12238) C

Empregos diversos

ADMITTE-SE para serviço a bordo dos navios de todas as nacionalidades, pessoas de ambos os sexos, nacionaes e estrangeiros. Não precisa pratica, bastando sómente habilitar-se com os documentos da Marinha e Capitania do Porto, cujo preço addicionadas todas as despezas é dezeseis mil réis (16$000). Para o embarque ou tomar posse do emprego não se exige gratificação nem outras despezas. Correcção absoluta. Presteza na preparação dos papeis. Tratar á rua S. Pedro 274, 2º andar, com o sr. Borges. N. B. Não é agencia. (O 11091) D

APRENDIZES de confeiteiro—Precisa-se na fabrica Bhering, á rua 13 de Maio n. 19. (O 12017) D

BORDADEIRAS á mão e á machina [illegible] (O. 12198) D

Blanchette

(Producto da PERFUMARIA IRACEMA)

Creme liquido sem deposito (Formula de J. Périer)

Amacia, clareia, alimenta, rejuvenesce e embelleza a pelle. Incomparavel fixador do pó de arroz na cutis.

Premiado na Exp. de Turim e Rio de Janeiro.

Tonico Iracema

Esplendido renovador, que devolve, sem pintar, ao cabello branco, sua côr natural primitiva, preta, loura ou castanha. Unica loção que extingue rapidamente as caspas e evita a queda do cabello.

A' venda nas melhores Perfumarias, casas de armarinho, pharmacias e drogarias. (4522).

COSTUREIRAS — Precisam-se para camisas na Fabrica Amazonas; r. Frei Caneca n. 68. (O 11207) D

CARPINTEIROS — Precisam-se á rua do Mattoso n. 38. (O. 12315) D

EMPREGADOS: commerciaes operarios, artistas e demais classes de poucos recursos, que precisarem tratar de papeis de casamento. Carteira de identidade, de folhas corridas. Certidões de edade. Registros atrazados de nascimento. Naturalisações. Passaportes. Procurações. Legalisação de documentos nos consulados tabelliães. Cancelamentos de notas de prisão. Informações gratuitas sobre passagens, preços, etc., com o sr. Nogueira. No mais antigo escriptorio. Rua dos Invalidos, 66-A. (O. 12.4) D

EMPREGADA — Precisa-se de uma copeira, arrumadeira á rua Corrêa Dutra n. 166. (O. 2273) D

MOÇA brasileira, offerece-se para caixa ou balcão de pharmacia, ou casa de modas. Rua Carlos Xavier, n. 89. D. Clara. (O. 12088) D

MOÇAS — Precisam-se na Fabrica Itapagipe de moças que saibam ou queiram aprender obras de mesa. Paga-se bem. Rua Barão de Itapagipe 154, Rio Comprido. (O. 10889) D

OFFERECE-SE um encerador de assoalhos e lustrador de moveis com carta de conducta, a preços modicos. 2750. Recado para o Boulevard 28 Setembro, 64. (O 12240) D

OFFERECE-SE uma arrumadeira para casa de pensão ou casal, para copeira e arrumadeira, ordenado 60$ a 70$. Rua Evaristo da Veiga 47, 2º. (O. 12027) D

PRECISA-SE de uma copeira arrumadeira para casa de um casal. Rua Marquez de Abrantes, 230, sobrado. Dorme fóra. (O. 11821) C

PRECISA-SE de uma empregada para todo serviço de pequena familia; á rua Alice n. 79. Paga-se bem. (O 11740) D

PRECISA-SE de um official relojoeiro, que saiba trabalhar em concertos, no Boulevard 28 de Setembro n. 262 — Villa Isabel. (O 11676) D

CASA LUCAS

36—Avenida Passos—36

Conduit Americano - metro 3$

Completo Sortimento

1$ DE 4$

MATERIAL ELECTRICO

a preços sem concorrencia

descontos especiaes para electricistas

(1863)

MOÇAS — Precisa-se para operarias, na fabrica de bonbons e balas Bhering, á rua 13 de Maio n. 40. (O. 11836) D

PRECISA-SE de operarias [illegible]

[illegible]

Homens, Mulheres e Crianças!

Curae vossas FERIDAS! Ellas vos enfraquecem e vos expõem a infecções de molestias varias e graves! O meio remedio infallivel, fazendo desapparecer em pouco tempo as FERIDAS ANTIGAS ou RECENTES, por mais rebeldes e quando as hajam tirado resultado com outros remedios é o SANTOSINA — pomada seccativa e refrescante, que acalma as dôres como por encanto!

NOS FURUNCULOS, PANARICIOS, ULCERAS, EMPIGENS, ECZEMAS, COCEIRAS, ERYSIPELAS, TUMORES, QUEIMADURAS, CANCROS, UNHEIROS, etc., o resultado é certo. Lata 2$500, pelo Correio 3$500. Em todas as pharmacias e drogarias e nos depositos geraes: — 66, RUA URUGUAYANA, 66. A' GARRAFA GRANDE.

Perestrello Filho & Cia.

e Drogaria Pacheco, á rua Andradas, 43

Em Nictheroy: — Drogaria BARCELLOS.

(597)

PRECISA-SE de boas ajudantes para chapéos; na Chapelaria Bertini, Uruguayana 22. (O 10735) D

PRECISA-SE de uma moça para copeirar e arrumar; rua Guanabara n. 47. (O 10885) D

PRECISA-SE de costureiras para costurar em machinas e á mão, na rua Mariz e Barros n. 263. (O 12178) D

PRECISA-SE uma moça para arrumadeira de casa de um casal; rua Otto de Alencar n. 14, proximo ao Collegio Militar. (O 11522) D

PRECISA-SE uma mocinha para ama secca; rua Otto de Alencar n. 14, proximo ao Collegio Militar. (O 11522) D

PRECISA-SE de um rapaz de 16 annos, que dê boas referencias de sua conducta, para serviços de uma casa de familia, na rua Haddock Lobo n. 324. (O 11563) D

PRECISA-SE uma creada para cozinhar e lavar para casal sem filhos; rua S. João Baptista n. 109 — Botafogo. (O 11686) B

TALCO de ROSS

[illegible] qualidade, [illegible] (1253)

PRANCHADOR — Precisa-se, para chapéos senhora, na Avenida Mem de Sá 103, fabrica. (O. 12437) D

PRECISA-SE de um pequeno para servente, na rua do Cattete n. 281, pharmacia. (O 11709) D

PRECISA-SE um caixoteiro com bastante pratica, na fabrica de pregos, rua Menna Barreto n. 77 — Botafogo. (O 12220) D

PRECISA-SE com urgencia de grande numero de pessoas de boa conducta, de ambos os sexos, de qualquer nacionalidade, para empregos em alguns hoteis a inaugurar-se brevemente. Bons ordenados e tratamento, lugares decentes. Informações gratuitas com o sr. Joaquim, á rua dos Invalidos numero 66-A. (O 11094) D

PRECISA-SE de um empregado para serviços leves, á Avenida Mem de Sá, 231, sob. (O. 12313) D

PRECISA-SE de um alfaiate com pratica de tinturaria, na rua Sete de Setembro n. 171. (O 11737) D

PRECISA-SE de um impressor e de um marginador para machina de cylindro, á rua Camerino n. 69—Imprensa Ingleza. (O 11690) D

PHARMACIA — Precisa-se de um mocinho com pratica, na rua Humaytá 158.1 (O. 12341) D

RAPAZ — Moço, prestes a ser diplomado em dactylographia, deseja collocar-se. Dá referencias e não faz questão de pequeno ordenado. Escreva por gentileza, ao escriptorio desta folha para Aldo Torres. (O. 12061) D

Casas e commodos centro

ALUGA-SE um sobrado, com 2 q. e 2 s., aluguel 300$, a quem comprar os moveis por 4:000$. Informações, rua Senado 355, sob., das 9 ás 13 hs. (O 11876) E

ALUGAM-SE salas de frente, á av. Rio Branco n. 193, 2º andar ou rua Chile n. 14, elevador. (O 13004) E

ALUGA-SE, a senhores distinctos, sala e quarto, juntos ou separados, casa nova, encerada, telephone e banheiro com aquecedor; rua do Senado n. 261, proximo á avenida Mem de Sá. (O 11895) E

ALUGA-SE um quarto mobilado, independente, para um ou 2 rapazes solteiros, casa de familia; á rua Costa Bastos n. 24. (O 12353) E

ALUGA-SE uma sala de frente com pensão, rua do Rosario n. 160, 2º andar. (O 12030) E

ALUGA-SE uma sala, a pessoas do commercio; na avenida Henrique Valladares n. 23, terreo. (O 13208) E

ALUGAM-SE para escriptorios, na rua Acre 28, boas salas de frente. (O 12358) E

ALUGA-SE um bom quarto mobilado, com pensão, para casal serio ou dois rapazes do commercio; rua dos Invalidos n. 208. (O 10802) E

ALUGA-SE uma sala de frente com duas janellas, menos para dromitorio, na rua Sachet n. 5, 2º andar, onde se trata. (O 10654) E

VIAS URINARIAS

Syphilis, molestias venereas e da pelle

DR. BELMIRO VALVERDE

Da Academia de Medicina

Tratamento rapido e garantido dos estreitamentos da ureira, gonorrheas, cystites, hydroceles e hemorrhoidas. Exame directo da uretra, por apparelhos proprios. Cons.: largo da Carioca, 10, 1 ás 6. (627)

ALUGAMSE duas salas grandes, das 8 ás 10 da manhã, Carioca n. 32, 2º andar. (O 12211) E

ALUGA-SE um quarto em casa de familia, a rapaz do commercio, com ou sem mobilia; rua Riachuelo n. 357. (O 11462) E

ALUGA-SE uma sala de frente para escriptorio, consultorio ou atelier de costura, á rua Marechal Floriano n. 41, sobrado. (O 11633) E

ALUGA-SE um bom quarto de frente a casal sem filhos ou rapazes do commercio; rua do Rezende 155. (O. 11645) E

ALUGAM-SE quartos mobilados a cavalheiros, na rua da Lapa 96. (O. 11761) E

ALUGAM-SE os magnificos sobrados da travessa do Mosqueira ns. 6 e 10, juntos ou separados, ver e tratar das 3 ás 5 horas. (O 11729) E

ALUGA-SE uma linda [illegible] de frente para a Avenida Rio Branco, muito bem mobilada, com pensão para casal. Rua S. Bento 30, 2º andar. (O. 11746) E

ALUGA-SE uma excellente sala de frente, com duas sacadas para a rua, a pessoas de todo o respeito, no 2º andar da rua da Carioca n. 48; trata-se na loja. (O. 11754) E

ALUGA-SE um magnifico consultorio á rua 7 de Setembro 211, 1º andar. (O. 11760) E

ALUGAM-SE, com pensão, uma sala de frente e um quarto, mobilados, á rua Buenos Aires 102, 2º andar. (O. 11718) E

ALUGAM-SE uma sala com duas sacadas de frente, escriptorio e uma esplendida area, Rodrigo Silva 18, 2º andar. (O. 11722) E

ALUGA-SE o sobrado na rua da Alfandega 253, trata-se na mesma rua 261, loja. (O. 11674) E

ALUGA-SE uma sala mobilada, a moço serio ou casal, rua do Lavradio 127. (O. 11688) E

MATERIAL ELECTRICO

Companhia Paulista de Material Electrico

Rio de Janeiro

RUA S. JOSÉ, 76

(675)

ALUGA-SE uma casa com todo o conforto, para grande familia, rua Rosa Sayão 30, escada Gomes Carneiro. (O. 11657) E

ALUGA-SE uma sala para escriptorio á rua da Assembléa n. 53, sob. Telephone Central 5766. (O. 12320) E

ALUGA-SE quartos com ou sem pensão, por preços modicos, á rua S. José 55, 2º andar. Tel. 1405 C. (O. 12311) E

ALUGAM-SE salas e quartos esplendidos, sem pensão, com ou sem mobilia, em casa de familia, a pessoas distinctas, á rua Tenente Possollo 49, esquina da Avenida Mem de Sá e Senado. (O. 11817) E

ALUGA-SE por 1:000$000 mensaes, sem luvas, um bom 2º andar, no centro, proprio para uma rendosa pensão, informações gratis, á rua 1º de Março 20, 2º andar. (O. 11791) E

ALUGA-SE a rapaz de tratamento, um bom quarto mobilado, á rua Frei Caneca n. 208, sob. (O. 11800) E

ALUGA-SE em casa de familia, um bom quarto mobilado a empregados no commercio. Rua Riachuelo 16. (O. 11810) E

ALUGA-SE um bom escriptorio á rua Gonçalves Dias 56. (O. 12306) E

ALUGA-SE uma porta para engraxate, á praça Tiradentes 50. (O. 11773) E

ALUGA-SE uma sala e quarto, a casal ou senhor de tratamento, em casa de senhora estrangeira. Rua Misericordia 38, 1º andar. (O. 11774) E

ALUGAM-SE a bons quartos mobilados, um de frente, a moços do commercio ou senhor de respeito, servindo para dodis, na travessa do Torres 19, sob. entre as ruas Rezende e Riachuelo. Casa de familia. (O. 11790) E

ALUGAM-SE duas salas, com ou sem mobilia e com ou sem pensão, a senhores do commercio, em casa de familia. Praça da Republica, n. 3. (O 12183) E

CASAL cede sala de frente, mobilada, com pensão, a casal ou moços. Rua do Senado, 338. (O. 11811) E

ESCRIPTORIO — Aluga-se uma boa sala de frente, com 2 sacadas e com direito a telephone. Ver e tratar á rua S. Pedro n. 113, sobrado. Aluguel, 200$000 mensaes. (O. 12188) E

ESCRIPTORIO — Aluga-se um esplendido, á rua do Theatro 3, 1º andar e trata-se com Garcia. (O. 12404) E

ESCRIPTORIO — Aluga-se um pequeno. R. Chile, 11, sobrado. (O. 11738) E

PRECISA-SE, no centro da cidade, de uma sala mobilada com entrada independente e liberdade, para um senhor só. Carta para Victor, á rua Gonçalves Dias n. 58, com preço e mais esclarecimentos. (O 13007) E

QUARTO — Aluga-se um, bom e arejado, com pensão, para rapazes ou casal sem filhos. Avenida Rio Branco n. 122, 2º andar. (O. 12444) E

QUARTO, aluga-se, em casa de familia, com pensão e sem mobilia, tem telephone. Av. Passos 32, segundo. (O. 11685) E

SALA DE FRENTE — Precisa-se de um companheiro para esta linda sala, com pensão e direito a telephone, em casa de familia portugueza, casa com todo o conforto e asseio. Rua Buenos Aires 255, sobrado. (O. 11801) E

SALA, muito arejada, com todo o conforto em casa de familia de tratamento, aluga-se a casaes ou senhores distinctos, á Av. Mem de Sá 185, sobrado. (O. 12403) E

SALA — Aluga-se uma bella, para dentista, escriptorio commercial, atelier, etc. Rua Gonçalves Dias, 16, 1º andar. (O. 11745) E

ALUGA-SE o sobrado da rua do Senado n. 281. As chaves por favor no n. 256, em frente. (O 11557) E

ALUGA-SE em casa de familia bons quartos mobilados com e sem pensão, no centro da cidade, rua do Senado n. 153, 1º andar. (O 11452) E

ALUGA-SE uma sala a dois ou tres rapazes, com mobilia e pensão, e um quarto para uma pessoa só, em casa de familia. Rua Senador Dantas, 25. (O. 12112) E

ALUGA-SE bom quarto mobilado e com pensão, para um ou dois moços a 150$ e precisa-se dum companheiro para outro. Tel. N. 2384. Rua da Quitanda 72, 2º andar. (O. 12425) E

ALUGAM-SE dois esplendidos quartos em casa de todo respeito. Praia de Santa Luzia 182. (O. 11478) E

ALUGA-SE uma optima sala para escriptorio, á rua da Quitanda n. 19, sobrado. (O 11622) E

ALUGA-SE um bom quarto mobilado, a pessoa seria. Praça Marechal Deodoro 36, segundo andar. Esplanada do Senado. (O. 12151) E

ALUGAM-SE com pensão, optimos quartos de frente, bem mobilados. Refeições magnificas, sempre variadas. — Pensão Chile, R. Senador Dantas n. 101. Entradas pela ladeira ns. 2 e 4. (O. 11532) E

ALUGA-SE o predio, á rua Barão de S. Felix 161, tendo sete quartos, duas salas, amplo armazem, etc., podendo ser visto das 8 ás 4 horas; trata-se com F. Roma, rua S. Pedro n. 325, das 4 hs. ás 6 — Contrato. (O 11586) E

ALUGAM-SE dois magnificos quartos de frente, sem mobilia, por preço modico, á rua Ubaldino do Amaral n. 39, sobrado, esquina da Avenida Mem de Sá. (O 11616) E

ALUGA-SE o sobrado da rua da Alfandega n. 35, proprio para escriptorio. Trata-se á rua da Quitanda n. 118. (O 10927) E

ALUGA-SE uma sala propria para ensino de linguas, junto a uma escola de dactylographia, na rua 7 de Setembro 107, 1º; trata-se na escola. (O 12383) E

ALUGAM-SE optimos quartos arejados com pensão a cavalheiros e casaes distinctos. Rua Barão de Rio Branco, 16, esquina da Praça da Republica e rua Frei Caneca. (O. 12125) E

Lapa e Santa Thereza

ALUGA-SE uma sala de frente, a rapazes solteiros; rua do Passeio n. 112, largo da Lapa. (O 10971) F

ALUGA-SE, no sobrado da rua Joaquim Silva n. 97, um magnifico quarto mobilado, com 2 janellas. (O 12336) F

Cattete, Laranjeiras, Botafogo e Gavea

A' rua Voluntarios da Patria 353, aluga-se por 200$, pagos adeantadamente, uma optima sala de frente, independente, mobilada, com direito a café pela manhã, ou não mobilada por 120$, a um casal sem filhos ou senhora de tratamento. Aluga-se esta sala durante os mezes de agosto até 31 de dezembro. (O 10732) G

ALUGA-SE, em casa de pequena familia estrangeira, um quarto para casal sem filhos ou cavalheiro de tratamento; rua Corrêa Dutra 31, sob. (O 12902) G

ALUGAM-SE quartos para rapazes, na rua Justiniano n. 32, em casa de familia estrangeira (Cosme Velho). (O 12326) G

ALUGAM-SE dois quartos mobilados sem pensão, em casa de familia; Cattete n. 11. (O 11904) G

ALUGA-SE, sómente a senhoras de todo o respeito e que trabalhem fóra, 2 confortaveis aposentos, inteiramente limpos, á rua Silveira Martins n. 54-A. (O 11908) G

ALUGAM-SE para familias de fino trato, sem que as mesmas tenham necessidade de occupar uma casa cheia de responsabilidades, encontrando na Pensão Rei Jorge, situada á rua das Laranjeiras 334, aposentos mobilados com todo o conforto, tendo grande parque para recreio de creanças e tudo mais que possam desejar as exmas. familias, por preços muito modicos. (O. 12435) G

ALUGA-SE esplendida sala bem mobilada, com todo o conforto, em casa de muito socego, com ou sem pensão, a casal ou cavalheiro de tratamento, á rua Tavares Bastos, 11, teleph. B. M. 152 (Cattete). (O 12376) G

ALUGA-SE sala ou quartos, com ou sem mobilia. Independentes. Trata-se á rua Pereira da Silva 205. (O 12082) G

ALUGA-SE quarto mobilado sem pensão a cavalheiro do commercio; 142, Corrêa Dutra. (O 11534) G

ALUGA-SE casa mobilada em Botafogo. Informações: Beira Mar 1765. (O 10965) G

ALUGA-SE em casa de familia, a dois moços, um quarto espaçoso, mobilado; rua do Cattete n. 3, sobrado. (O 10856) G

ALUGA-SE em casa estrangeira, uma sala de frente lindamente mobilada com toda commodidade. — Cattete 50, 2º andar. (O 10957) G

ALUGA-SE uma boa sala de frente, mobilada, para casal; rua Corrêa Dutra 80. (O 9906) G

ALUGA-SE quarto com banhos quentes, em casa de familia, a senhor do commercio, ou casal estrangeiro, que trabalhe fóra; rua Marqueza de Santos n. 25 (ao largo do Machado). (O 12052) G

ALUGA-SE um bom commodo bem mobilado, a casal ou cavalheiro de tratamento, rua do Cattete 335. (O. 12149) G

PROPERT'S

TRADE MARK

WHITE RENOVATOR

O melhor preparado inglez para calçado branco.

CASA Atlas

CARIOCA, 34

(1862)

ALUGA-SE, á rua Corrêa Dutra n. 140, uma linda sala e um quarto modesto. Teleph. B. M. 2753. (O 11510) G

ALUGA-SE sala e quarto ricamente mobilados, com pensão de primeira ordem, em casa de familia distincta, a casaes sérios e sem filhos. Tambem se aluga um quarto para dois moços, com ou sem pensão; rua Marquez de Abrantes n. 78. Tel. B. M. 4007. (O 12475) G

ALUGA-SE, na Gloria, um grande appartamento. Inf.: Mensageiro Radio — Galeria Cruzeiro. (O 12224) G

ALUGA-SE uma boa sala mobilada e um quarto a cavalheiro ou casal sem filhos; rua Pedro Americo n. 66. Bonde á porta. (O 11683) G

ALUGA-SE boa sala de frente, com ou sem pensão, em casa de familia de tratamento, na rua S. Salvador n. 74, Cattete. (O. 12305) G

ALUGA-SE em casa de pequena familia e sem outro inquilino, uma esplendida sala bem mobilada, com pensão, a casal ou rapazes, á rua Santo Amaro 13. (O. 12285) G

ALUGA-SE, á rua Marquez de Olinda 71, grandes quartos e salas para familias decentes, por 80$ e 100$, 1 mez em deposito e um adeantado. Grande quintal. (O. 11707) G

ALUGA-SE, em casa de uma senhora só, uma sala de frente um quarto, com todas as serventias, para casal sem filhos. Rua Visconde Caravelas 311, Botafogo. (O. 11785) G

ALUGA-SE a casal distincto e sem filho, um quarto magnifico, em casa de familia de tratamento. Com ou sem moveis. Inf. Tel. 69. R. Tarani. (O. 12319) G

ALUGAM-SE tres excellentes quartos com janellas para grande jardim, a casaes, senhoras sós ou cavalheiros de alto respeito, casa de familia; Buarque de Macedo, Beira Mar 613. (O. 11814) G

ALUGAM-SE optimos quartos e salas bem mobilados, casa de todo respeito, com pensão, a familias distinctas e cavalheiros tratamento, largo Machado n. 42. (O. 12140) G

QUARTOS. Em casa de familia, alugam-se dois com mobilia completamente nova, com ou sem pensão, a casal sem filhos ou a senhores sérios, com direito a luz, banheiro e telephone, á rua Sampaio Vianna 39, Bispo tel. Villa 4919. (O 10861) G

QUARTO — Aluga-se um excellente, com janellas, bem mobilado um casa de familia de todo respeito, com optima pensão, a um casal distincto, á rua Marquez de Olinda n. 84. Telephone Sul 191. (O. 10959) G

QUARTOS com boa pensão, alugam-se a pessoas distinctas, casa de 1ª ordem. Rua do Cattete 246. Tel. B. Mar 3136. (O. 11882) G

QUARTO mobilado. Aluga-se um a pessoa de todo respeito, em casa estrangeira, na rua do Cattete, 141, sobrado. (O. 11915) G

SALA de frente mobilada, aluga-se a cavalheiro, em casa de pequena familia estrangeira. Praia Botafogo, 468. (O. 12361) G

SALA de frente ricamente mobilada e com todo o conforto possivel, aluga-se em casa nova e bem montada. Mesa especial. R. Silveira Martins, 70. (O. 11512) G

SALA de frente confortavel e bella vista; com ou sem moveis, com ou sem pensão, em casa de um casal onde não tem outro inquilino, a casal sem filhos ou a dois senhores do commercio, com banhos quentes e frios, luz, telephone e limpeza, na rua Paysandú n. 168. (O. 11476) G

SALA ou quarto, amplos e arejados aluga-se, casa de familia, sem outros inquilinos, a casal ou senhores respeitaveis, sem mobilia e com ou sem pensão. Rua Macedo Sobrinho 4, largo dos Leões. (O. 11482) G

SALA. Aluga-se uma grande sala, sem pensão, a casal ou 2 senhoras de muito respeito. Corrêa Dutra, 141. (O. 12164) G

SALA e quarto, para casal ou dois senhores, 500$ e 360$. Pedem-se e dão-se referencias. Tel. B. 2905. (O 12951) G

SALA e dois quartos de frente, em casa de familia, aluga-se a pessoas distinctas, á rua Farani n. 23, proximo á Praia. (O. 12294) G

SALA de frente, bem mobilada com pensão, aluga-se á rua do Paysandú n. 187. (O. 12293) G

ZU vermieten Frontsaal moebl., an besseren Herren bei kleiner Familie. Praia de Botafogo 468. (O. 12360) G

Leme, Copacabana e Leblon

ALUGA-SE uma casa mobilada, com 3 quartos e mais accommodações para um casal de tratamento, á rua N. S. de Copacabana n. 842, pelo prazo de 6 mezes; trata-se á rua 1º de Março n. 66 — Casa Forte, lado do Correio, com o sr. Mello. (O 11857) H

ALUGA-SE uma boa sala de frente, sem moveis e com pensão, a casal ou senhores distinctos; á rua Barata Ribeiro n. 237 — Copacabana. (O 11640) H

ALUGA-SE uma casa mobilada, em Ipanema, á rua Vinte e Oito de Agosto n. 55; para tratar teleph. 640, Ipan. (O 9935) H

ALUGAM-SE, em casa de distincta familia, na principal rua do Leme, dois confortaveis quartos, a casaes de todo o respeito. Informações: telephone 3167, Sul. (O 9034) H

Clark Novas formas 82 e 83, longa e elegante

Um seculo de constante progresso

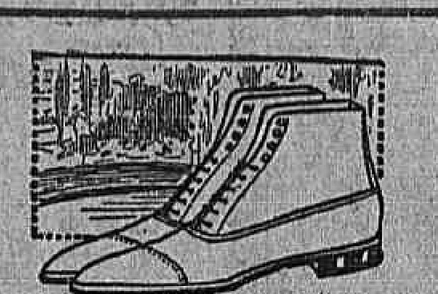

Commodo, Elegante e Solido

Conforto, Satisfação e durabilidade

Casas Clark

RIO DE JANEIRO

105 e 107, R. do Ouvidor

38, Rua da Carioca

9-33, Rua Uruguayana

176, Rua Camerino

59, Rua Estacio de Sá

MARCAS	CLARK	IPIRANGA	PAULISTA
SAPATOS			
Chromo côr de vinho	42$000	32$000	27$000
chromo preto	38$000	28$000	25$000
verniz	40$000	30$000	
pellica preta	35$000	27$000	24$000
pellica escura	40$000	32$000	27$000
BORZEGUINS			
Chromo côr de vinho	48$000	38$000	30$000
chromo preto	44$000	30$000	27$000
pellica preta	42$000	30$000	26$000
pellica morron	45$000	35$000	30$000
verniz	44$000	33$000	

Novidades em borzeguins canos fantasia a começar de 30$000.

Todos os TAMANHOS diversas FORMAS em quatro alturas.

Peçam detalhes e informações á nossa secção de VENDA

CIA. CALÇADOS CLA RK LTD. — S. PAULO.

ALUGA-SE um predio á rua Buarque n. 39; tratar com o sr. Raul, á rua da Quitanda n. 108. (O. 11596) E

ALUGA-SE, á rua Prudente de Moraes n. 59 — Ipanema, uma sala independente. (O 11516) H

ALUGA-SE ou vende-se casa nova, com 3 quartos, no Leblon. Inf. B. Mar 925. (O 10977) H

ALUGA-SE uma casa em Ipanema, rua Nascimento Silva n. 52; trata-se na mesma. (O 12204) H

PREDIO em Copacabana. Aluga-se um confortavel, completamente mobilado, isolado, com jardim e grande quintal, perto dos banhos de mar, bonde á porta. Trata-se á rua Copacabana, 535. Telephone Ipanema 934. Preço razoavel. (O. 10523) H

QUARTOS com agua corrente e pensão; dá comida fóra, preços modicos, no Hotel Balneario, Barroso 43, estação Copacabana, Ipan. 1327. (O 9634) H

Catumby, Estacio e Rio Comprido

ALUGA-SE a grande casa da rua de Catumby n. 89, toda ou metade, metade consta de 2 grandes salas e dois quartos, cozinha e grande quintal, preço 250$000, dois mezes em deposito, a casa toda tem 3 quartos e 3 salas 500$. (O. 11708) J

ALUGA-SE uma casa de tratamento com todo o conforto, á rua Dr. Felix da Cunha, 41. (O 13024) K

ALUGAM-SE, á rua Conde de Bomfim n. 451, bellos e hygienicos quartos, desde 70$000. Tel., Villa 3386. (O 9030) K

"INVISIVEIS"

S. B. CARIDADE E VIRGEM MARIA

Qualquer pessoa que depois de muitos cuidados com a sua saude, não tenha conseguido melhoras satisfactorias, deve pedir um diagnostico á Sociedade Beneficente acima, para obter o beneficio desejado.

E' preciso mandar o nome, filiação, edade, endereço e um enveloppe sellado para resposta. Cartas para a Caixa postal 1916 — Rio de Janeiro. (594)

ALUGA-SE um quarto limpo e arejado, mobilado, só a moço solteiro de respeito; rua Alzira Brandão n. 41 (Conde Bomfim). (O 11604) K

ALUGA-SE uma casa grande, caprichosamente reformada para pensão familiar, confortavel e sem luxo, 15 quartos com agua corrente, 4 salas de banho. Melhor situação de Conde de Bomfim; rua Valparaiso 40. Dirigir proposta razoavel, contrato longo, a R. G. C., rua Ibiturunа, 78. (O 11457) K

ALUGA-SE um bom commodo em casa de um casal, a rapazes ou casal que trabalhe fóra; rua Major Fonseca n. 25, ponto dos bondes São Januario. (O 11893) L

ALUGA-SE, permuta-se uma pequena casa, nova, propria, de aluguel de 130$, junto ás ruas H. Lobo esquina da de Aristides Lobo, por outra, sómente nas ruas proximas áquellas ruas, com mais commodos, de aluguel mais ou menos de 250$, ou compra-se a casa. Praça Saenz Peña, 29 — Pharmacia. (O 11833) L

ALUGAM-SE em casa de familias, 2 bons commodos e uma sala a casal sem filhos ou a moço do commercio, á travessa São Luiz Gonzaga 27, São Christovão. (O. 12418) L

ALUGA-SE um quarto bem mobilado a 1 ou 2 moços de respeito, ou senhor, em casa de familia pequena, allemã, rua Dr. Maciel 81, S. Christovão, bondes S. Luiz Durão, Ponta do Caju' e Caju' Retiro. (O. 12434) L

ALUGAM-SE dois quartos com pensão, em lindo palacete em centro de grande chacara, em casa de familia, á rua Senador Alencar n. 118 — São Christovão. (O 10933) L

ALUGA-SE o confortavel predio da rua João Rodrigues n. 50 (São Francisco Xavier), com 3 salas e 5 grandes quartos, em centro de optimo terreno. (O 11607) L

ALUGA-SE pelo prazo de dois annos, casa com 2 salas, 2 quartos, cozinha a gaz, despensa e quintal, perto do largo do Pedregulho. Tratar na rua Ouro 34. (O. 11719) L

A classe medica diz:

O Dynamogenol é indispensavel a todos os individuos cujo trabalho produz a fadiga cerebral — taes como: literatos, jornalistas, padres, professores, empregados publicos, estudantes e guarda-livros.

O Dynamogenol é de resultados surprehendentes nos seguintes casos:

Anemia	Vertigens	Convalescença
Tuberculose	Bronchites Chronicas	Magreza
Chloro-anemia	Agenesia	Dôres de cabeça
Flôres Brancas	Pallidez	Falta de appetite
Fadiga Cerebral	Insomnia	Fraqueza geral
Hysterismo	Paludismo	Suores nocturnos
Nervoso	Perdas Seminaes	Má digestão, etc.

DYNAMOGENOL

Nestas e nas tres molestias DYNAMOGENOL é de um effeito seguro e rapido. [illegible]

Vende-se em todo o mundo e na rua 7 de Setembro, 186.

Saude, Praia Formosa e Mangue

[illegible]

Haddock Lobo e Tijuca

[illegible]

São Christovão, Andarahy e Villa Isabel

[illegible]

Cabello corrido

Até nas pessoas de côr

Por mais crespos ou ondulados que sejam os cabellos, até mesmo nas pessoas de côr, ficam lisos, com o uso continuado do LYSODOR — Preço 3$000

Pelo Correio 4$000.

Deposito geral á Rua Uruguayana n. 66.

PERESTRELLO FILHO & Cia.

Perfumaria A' GARRAFA GRANDE

(598)

Fogareiros a kerozene

Consome 1 litro em 8 horas e ferve 1 litro d'agua em 3 minutos, a 20$000.

161 — RUA 7 DE SETEMBRO — 161

(1052)

SUBURBIOS

[illegible]

NICTHEROY

ALUGAM-SE dois bons quartos no melhor ponto de Icarahy, perto da praia de banhos de mar; rua Coronel Moreira Cesar n. 107 — Nictheroy. (O 11858) A

ALUGAM-SE salas e quartos ricamente mobilados a casaes e cavalheiros distinctos. Praia de Icarahy n. 43 Tel. 1928 — Nictheroy. (O 12334) T

ALUGA-SE uma boa casa com 4 quartos, 2 salas, etc., á rua do Reconhecimento n. 175, com contrato por um anno. Para tratar á rua Mem de Sá n. 65. Tel. 1100. (O 11831) T

ALUGAM-SE, a casaes ou cavalheiros de respeito, em casa de familia, magnificos quartos, com todos os requisitos de hygiene, agua quente e fria a qualquer hora. Especial tratamento de mesa. Rua Miguel de Frias n. 124, a dois minutos da praia de Icarahy. Bondes á porta: Circular e Sacco de S. Francisco. (O 12229) T

PROXIMO ao mar, vendem-se 2 magnificos predios, completamente novos, muito espaçosos e com todo o conforto possivel. Trat. R. José Bonifacio, 176. (O. 12215) T

Compra e venda de predios e terrenos

CASA — Mourão dos Santos, encarregam-se da venda de predios e hypothecas. Rosario n. 161. Tel. Norte 3166. (O 8348) N

COMPRA-SE um predio até 45 contos. Não serve lados de Botafogo. Informações detalhadas á Caixa Postal 1723. Prefere-se Mattoso e proximidades. (O 10833) N

CONSTRUCÇÕES de predios, reconstrucções e reformas, fazemos em prestações a longo prazo. Sylvio de Barros & Cia. Constructores, 171, Rua do Rosario, 171. (O. 11539) S

CASA — Em esplendido logar, bonde á porta, com um terreno proprio com arvores fructiferas, (20 metros de frente por 140 de fundos), vende-se uma em Jacarépaguá, em construcção (pouco faltando para acabar) pelo justo valor em que está para o proprietario. Tratar á rua Frei Caneca 171. (O. 10792) N

COMPRA-SE no Eng. Velho, um predio para familia de tratamento, até 45 contos. Cartas para A. S. A., neste jornal. (O. 12233) N

TERRENOS em Jacarépaguá — Vendem-se superiores lotes, á margem do bonde, em estrada macadamizada, com luz e agua encanada; facilita-se a compra, em prestações de 100$000 a 1:000$000; toma posse na 1ª prestação, logares altos e saudaveis. Das 12 ás 16, escriptorio, praça 15 de Novembro n. 34, com o sr. Costa. (O 10604) N

VENDE-SE uma boa casa com varanda corrida na frente e ao lado, tendo 7 confortaveis quartos, 2 grandes salas, cópa, salão de bilhar, banheira esmaltada com aquecedor a gaz, chuveiro, despensa, optima cozinha com fogão economico e pia com pedra marmore, 2 W. C., sendo um dentro de casa, tanque, 2 grandes caixas d'agua, quintal e grande jardim com caramanchão. Presta-se admiravelmente para pensão, collegio, etc. Logar alto e muito saudavel. Está limpa, tendo sido recentemente pintada. Preço modico. Rua Souza Franco, 202, Villa Isabel. Ver e tratar na mesma, das 9 ás 11 horas da manhã. (O 11507) N

VENDE-SE por 20:000$000, o predio da rua Cardoso n. 253, Meyer, com boas accommodações para familia, e um excellente banheiro, jardim á frente, e grande terreno, nos fundos com arvores fructiferas. Trata-se na rua dos Andradas, n. 70, sob. (O. 12095) N

VENDEM-SE duas casas, por 4:500$ e 6:000$, á rua Apody n. 60, construcção nova, retiradas da estação de Bento Ribeiro 3 minutos; com Orlando Taveira. (O 9806) N

VENDE-SE um lindo palacete de estylo moderno, situado em centro de terreno, com grandes accommodações para familia de tratamento. A casa dispõe de 3 grandes salas, 5 amplos e ventilados quartos, cozinha, despensa, banheira com aquecedor, etc., possue mais, do lado de fóra, 4 bons quartos, lindo jardim e enorme pomar, contendo centenas de arvores fructiferas, possuindo tambem bom logar para garage. O motivo da venda é o proprietario ter que se retirar com urgencia para a Europa. Ver e tratar na rua de Cachamby n. 134, das 2 ás 6 horas da tarde. Bondes de Cachamby. (O 10787) N

VENDE-SE por 13:500$, proximo á rua Conde de Bomfim, a 25 minutos do centro da cidade, um terreno nivelado, junto a bellos palacetes, podendo se construir no respectivo terreno dois magnificos predios; negocio urgente; trata-se com o proprietario, á rua da Alfandega n. 130, 1º andar, das 2 ás 6 horas. (O. 12416) N

VENDEM-SE duas casinhas novas, 3:500$, com agua e luz, 3 minutos da estação do Sapé; têm todos os requisitos sanitarios; ver e tratar na rua das Turquezas n. 5, das 17 horas em deante. (O 10751) N

VENDE-SE um terreno medindo 17,50 x 47,00, murado de ambos os lados, no melhor local da rua 20 de Novembro, Ipanema, junto ao n. 428. Preço, 1:200$000 o metro. Tratar com Arlindo, á rua S. Pedro 33, sobrado, ou telephone Ipanema 1362. (O 31005) N

VENDEM-SE 2 casinhas novas, juntas ou separadas, está uma de vago á rua Pereira Landim n. 335 e 337, estação de Ramos, tratar na mesma. (O. 12005) N

VENDE-SE o pequeno predio da rua Senador Nabuco n. 234, Villa Isabel, logar alto e muito saudavel, o terreno mede 7m.00 de frente por 30m.00 de fundos. Trata-se no mesmo na travessa da Luz, 10-A, Rio Comprido. (O. 11448) N

VENDE-SE um bom terreno de 12 m. x 30, em trecho novo da rua Carolina (Rocha). Trata-se nas proximidades, rua S. João, 39. (O 11458) N

VENDE-SE esplendido predio, prompto a ser habitado, com 6 quartos, 2 grandes salas, banheiro e quintal, á rua do Senado n. 314. Quasi no morro do Senado. Trata-se á rua General Caldwell n. 312. (O. 12242) N

FILTRO FIEL

O MAIS PRATICO E HYGIENICO

Approvado e recommendado pela Exma. Directoria de Saúde Publica. AGUA SEMPRE FRESCA

O unico filtro de resultados praticos e duração infinda.
A' venda nas mais importantes casas de louças e ferragens e especialmente:
CASA VIANNA — Ouvidor, 56. Tel. 1268, N.
AGOSTINHO FERREIRA & IRMÃO — R. 1º de Março n. 19 Tel. N., 17.
C. Miranda & Co. — 48, 49 e 51, Rua da Quitanda. Tel. 1026. C.
CASA COLOMBO — Avenida Central.
BETENCOR CORREIA & C.ª — Rua dos Ourives, 115. Telephone N. 5091.
FRANCISCO LOPES & C.ª — R. S. Pedro 64; Tel. C. 6428.
ALBERTO D'ALMEIDA & C.ª — Avenida Central 99. Tel. N. 473.
FREITAS COUTO & C.ª — R. dos Ourives 23. Tel. N. 2134.
CASA MUNIZ — Ouvidor 71. Tel. N. 4170.
AO JUDEU ERRANTE — R. do Rosario 163. Tel. N. 2456.
RICARDO AUGUSTO BIATO — R. dos Andradas 79. Tel. N. 5030.
BARBOSA & MELLO — Rua do Hospicio 154.
FONTES GARCIA & C.ª — Av. Passos, 105.
FIRMINO FONTES & IRMÃOS — R. Carioca, 9.

FABRICA:

CASA FIEL

J. R. NUNES

RUA 24 DE MAIO. 162. Telephone, Jardim, 41

Remettem-se para qualquer ponto do Brasil, devidamente embalados.
Pedidos á CASA FIEL. (591)

VENDE-SE um predio solidamente construido, com quatro quartos, duas salas, todas as installações, situado em centro de bello terreno e prompto para ser habitado por familia de tratamento, á rua 28 de Setembro n. 55, Muda da Tijuca, podendo ser visto de 1 ás 5 horas. (O 11509) N

VENDE-SE, na rua 4 de Setembro, Copacabana, quasi em frente á rua Ipanema, um magnifico terreno com 20 m. de frente por 128 de fundo, no plano e continuando até ás vertentes do morro com mais de 600 metros. No terreno existem 4 casas. Informações pelo tel. das 9 ás 10. Sul 507. (O 11628) N

VENDE-SE o predio da rua Barão do Bom Retiro n. 135 (Engenho Novo), grande terreno nos fundos, todo arborizado; para ser visto e tratar; depois das 8 horas da manhã, no mesmo. (O 12213) N

VENDEM-SE magnificos lotes de terreno, um bellissimo local, na rua Uranos, ponto dos bondes de Bomsuccesso. Tratar com o dr. Azevedo Lopes, avenida Rio Branco n. 138, 1º andar, das 5 ás 6. (O 12251) N

VENDE-SE um predio com 3 quartos, 2 salas, cozinha, banheira, W. C., terreno que mede 11 por 40; preço 19:500$. Rua Minas, 163, Sampaio. (O 11641) N

VENDEM-SE ou edificam-se predios, em todos os bairros desta capital e em Nictheroy, concedendo-se o prazo de 5 annos para pagamento da metade do preço da construcção. A COMPANHIA PREDIAL URBANA, Alfandega 137, concluiu no presente semestre os seguintes: Tabajaras, 32 (40 contos); idem, 22 (30 contos); Maria Amalia, B 2 (20 contos); Barão de S. Francisco Filho, 40 (20 contos); Lino Teixeira, 90 (15 contos); Barão de Mesquita, 1.021 (25 contos). No semestre anterior: Hilario de Gouvêa, 65 (35 contos); 20 de Novembro, 79 (40 contos); Alves Montes, 18 (15 contos); idem, 20 (15 contos). (O 12242) N

VENDE-SE uma boa casa, em centro de terreno de 11 x 90, com 3 salas, 4 quartos, cópa, despensa, cozinha, banheiro, 2 W. C., gaz e luz electrica, e mais um barracão nos fundos, com 2 quartos. Ver e tratar á rua Torres Homem 272, em Villa Isabel. (O 12246) N

VENDE-SE um terreno medindo 11 x 66, á rua Vasco da Gama, n. 43, antiga D. Clara, na estação de Todos os Santos; trata-se á praça Tiradentes n. 83, 1º andar, com o sr. Moraes, das 16 ás 18 horas. Preço 2:500$000. (O 12248) N

VENDE-SE á rua Antonio Bazilio, Portão Vermelho, Conde de Bomfim, terreno de 15 x 50, prompto a edificar; com J. Pinto, largo da Carioca 6, sobrado. (O. 12417) N

VENDEM-SE 3 casas, 5 commodos cada, 2:500$, 3:500$ e 5:500$. Rua da Queimada 59, estação de Bento Ribeiro. (O. 11727) N

VENDEM-SE em prestações, no Engenho Novo, quasi em frente á estação E. F., magnificos lotes de terrenos. Informações e prospectos na Companhia Predial, 28, rua da Alfandega. (588) N

VENDE-SE o superior e magnifico terreno á rua Dr. Dias Ferreira, lote 36, Leblon, em leilão pelo leiloeiro Palladio, terça-feira, 8 de agosto de 1922, ás 4 1/2 horas da tarde, no local. (O 13016) N

VENDE-SE o predio com magnifico terreno á rua Goyaz n. 83, proximo á estação do Encantado, em leilão pelo leiloeiro Palladio, quarta-feira, 9 de agosto de 1922, ás 4 1/2 horas da tarde, em frente ao mesmo. (O 13014) N

VENDEM-SE o bom predio e barracão á rua Emilio Zaluar n. 85 (Ramos), em leilão pelo leiloeiro Palladio, segunda-feira, 7 de agosto de 1922, ás 4 1/2 horas da tarde, em frente aos mesmos. (O 13015) N

VENDE-SE o moderno e novo predio á rua Professor Gabizo n. 14, proximo á rua Barão de Itapagipe, em leilão pelo leiloeiro Palladio, quinta-feira, 10 de agosto de 1922, ás 4 1/2 horas da tarde, em frente ao mesmo. (O 13013) N

VENDE-SE um bom predio, com oito bons quartos, grandes salas, bem arejado, em optima situação, grande terreno, bella vista sobre a bahia, no bairro do Cattete, distante dos bondes apenas dez minutos. Para melhores informações com o dr. Edmundo Perry, á rua São José n. 74, 1º andar, das 15 ás 17 horas. (O 13010) N

VENDEM-SE dois bons lotes de terrenos sitos á rua Carolina Santos, esquina da rua Aquidaban, Meyer. Trata-se na rua Uruguayana, 33, com Jorge Bihel. (O 11698) N

VENDE-SE uma casa com 2 quartos, 2 salas, cozinha, fossa biologica, installação electrica desde a porteira até os fundos, bom pomar de laranjeiras, diversas arvores fructiferas todas dando. Rua Cardoso de Castro n. 66, Anchieta, medindo o mesmo 11 m. de largura por 100 de comprimento. Trata-se na mesma. Preço 6:500$000. Todo o terreno está cercado de tela e arame farpado. (O 11897) N

VENDEM-SE 40 bois de carro e 4 carros arreiados, quem pretender dirija-se a Theodorico Marques Pereira, na Rua Esperança, Estado do Rio, Mendes. (O. 11616) O

VENDEM-SE ovos de gallinhas de raças: Plymouth Rock branco e carijó e Rhodes, Avenida Suburbana 2777, bondes de Cascadura. (O. 11758) O

VENDE-SE um piano de meia cauda, do autor Erard, com teclado de marfim, por 1:200$000, na rua Tavares Bastos n. 31, Cattete. (O 10582) O

VENDE-SE por 80$000, 80 restantes volumes da obra "Memorias de um collegial". Telephone 775 Beira Mar, das 18 hs. ás 22 horas. (O 13848) O

VENDEM-SE duas cabras com dois filhos, á rua Barata Ribeiro, 538. (O 12337) O

VENDE-SE um bom fação de boca, rua General Camara, 26, teleph. N. 6899. (O 13017) O

VENDE-SE uma superior machina de picotar 65 c. de pedal. Rua General Camara 26, teleph. N. 6899. (O 13017) O

VENDEM-SE capas para mobilias a 80$. R. S. Euzebio 88, Casa Verde. T. N. 4079. (1932) O

VENDE-SE por 300$ uma machina costura Singer, com 5 gavetas. Rua Menna Barreto, 41. (O 12191) O

TRASPASSES

CASA — Traspassa-se contrato, dois annos e meio, 3 salas, 5 quartos. Banheiro tudo moderno, aluguel 12:500$ sem luvas, Rua do Senado, 271-A, sob. Manoel. (O. 11913) P

TRASPASSA-SE uma casa mobilada na rua Corrêa Dutra, 92, Cattete. (O 10850) G

TRASPASSA-SE um bom contrato de seis predios, em Ramos, na Estrada da Penha n. 1057, com uma fabrica de ceramica montada e trabalhando, podendo o pretendente examinar, fazendo muito negocio, tendo mais uma patente de pedra para filtrar agua, dando bom resultado, tambem se troca por outro negocio aqui na cidade, motivo: o proprietario não poder estar á testa, trata-se na rua G. Silva Telles n. 30 Andarahy. (O. 11460) P

TRASPASSA-SE o contrato de um bom predio, á rua S. Francisco Xavier 844. Trata-se no mesmo, de 1 ás 4 horas da tarde. (O. 11456) P

TRASPASSA-SE uma photographia, com regular movimento, á rua Visconde Rio Branco 36, sob. (O. 12423) S

TRASPASSA-SE uma pensão, com 20 quartos, ricamente mobilada de novo, dando bom resultado. Informações, rua 7 Setembro, 139. (O 12271) P

TRASPASSA-SE o contrato de uma casa no centro, com 7 quartos, para informações na rua da Lapa, 20, de 1 hora da tarde em deante. (O. 11762) P

Achados e perdidos

[illegible]

VENDAS DIVERSAS

[illegible]

DIVERSOS

[illegible]

A nova machina de escrever Allemã

A MARCA «A. E. G.»

é a mais simples, perfeita e barata.

Unicos Representantes:

Petersen & Heins Ltda.

RIO DE JANEIRO
Rua 7 de Setembro, 73.
Caixa Postal, 759.

SÃO PAULO
Rua da Quitanda, 2 — A.
Caixa Postal, 106.

CONCERTOS E FITAS

MECHANICO K. SASS
Rua Theophilo Ottoni 101, sobrado.
Tel. N. 4574.

J. SOLTAN JUNIOR
Rua Antonio de Godoy, 14.
Tel. Cidade 109.

(1487)

COMPRAM-SE e vendem-se moveis, machinas, metaes, crystaes, bronzes, estatuas, louças, tapetes, cortinas, paga-se bem. Attendem-se chamados pelo Tel. Beira Mar 1705, Cattete 245. (O. 12402) S

COMPRAM-SE roupas usadas de homem e senhora; paga-se bem. Attende-se a chamados; telephone C. 3344. (O 8947) S

COMPRAM-SE roupas usadas de homem, senhora, prataria e tudo em geral que represente valor, paga-se mais que outros 20 º/º. R. Senador Dantas, 75, loja. (O 8947) S

COMPRA-SE roupas usadas de homens, tapetes, machinas e tudo que represente valor; não se faz questão de preço; chamados pelo Tel. N. 6370. Rua José Mauricio n. 43. (O 12118) S

COMPRAM-SE moveis usados, qualquer quantidade, paga-se bem, decide-se immediatamente, seja qual fôr o valor; não vendam sem ouvir a nossa offerta, á rua Visconde de Itaúna 157. Telephone 1.297, Norte (O. 12413) S

CANARIOS — Vende-se superiores, de canto aberto. Na Travessa Turf Club n. 12, c. 3. Maracanã, com Cunha, aos domingos. (O. 12371) O

COMPRAM-SE moveis avulsos e casas completas paga-se bem. Rua Buenos Aires, 274, antiga Hospicio, Tel. 4405 Norte. (O. 10873) S

FORNECE-SE pensão, muito asseio a preços razoaveis, na rua Visconde Silva n. 44, c. 2. (O. 11878) S

ESCRIPTURAÇÃO Mercantil, calculo, e linguas, ensinam-se no Curso Lenios, á rua 7 de Setembro 172, sob. tel. C. 2453. Mensalidade, 20$ em turma e 60$ particular. (O. 11768) S

FIGUEIREDO Gonçalves & Pires, compram, vendem predios e terrenos, transferencias de casas commerciaes e contratos. Uruguayana, 95. (O. 9964) S

GOVERNANTE paciente, com creanças, capaz de lhes dar educação, precisa-se para casa de senhor educado e serio; carta por favor neste escriptorio a M. X. O. (O. 11695) S

HOJE — Vende-se ternos de casimira fina de paletot sacco, frack, smocking, casaca e sobretudos de 380$ por 30$, 45$, 50$, 65$; 70$; 95 a 130$ e vestidos de 400$ por 20$, 30$, 45$, 65$; liquidação. Rua Senador Dantas n. 75, loja. (O 11165) S

MUSET — Espirita clarividente — Rua Visconde de Itaúna 525. (O. 11449) S

MACHINAS de costura Singer, em pagamentos de 20$000 mensaes, trocam-se usadas por novas, concertam-se, manda-se mecanico a domicilio. Dá-se bastidor, chapa e livro de bordar, vende-se usadas e novas a 40$, 60$, 80$, 150$, 200$, 250$; 300 e 400$ a dinheiro, compram-se machinas de bobina central, chamados A. Cotrim & Cia., á rua da Constituição n. 58, Tel. Central n. 4242. (S 8001) S

Dr. Crissiuma Filho, — Operações em geral. Especialidade: Tumores do ventre, seios e testiculos; bexiga, prostata e rins; vagina, utero e ovarios; vias biliares, estomago e intestinos. Cura radical das hernias, hemorrhoidas e fistulas. Encarrega-se de embalsamamento. Consultas á r. Rodrigo Silva, 7, 4 a 4 horas. Tel. C. 5730. (330)

COMPRAM-SE pianos velhos e perfeitos; não se faz questão de preço. 4953 Norte. (O 8932) S

Casamentos Processos civil e religioso, com ou sem urgencia — *Agencia Juridica Internacional — Alfandega 90, sob.* (O 10819) S

CHAPEOS para senhoras e senhoritas, em seda palhas finas velludo, renda, com fructas flores, plumas, a 25$ 35$ e 40$; tinge-se reforma-se, La Fame Chic, rua do Ouvidor, 141. (O. 11839) S

Casamentos Trata-se dos papeis, de accordo com as disposições do Codigo Civil — Rua dos Invalidos, 66 A. (O 12356) S

CARTOMANTE — D. Maria Emilia, a celebre e primeira do Brasil e Portugal consagrada pelo povo como a mais perita, a ultima palavra da cartomancia e em sciencias occultas; ás exmas. familias do interior e fóra da cidade, consulta por carta, sem a presença das pessoas; unica neste genero, maxima seriedade e rigoroso sigillo; á rua Visconde do Uruguay n. 474, perto das barcas em Nictheroy e caixa postal n. 1.688, Rio de Janeiro. (O. 11454) S

3$000. Pela moda se reformam os chapéos de senhora. Beco do Rosario 2, largo de S. Francisco. (O. 11697) S

MANICURA — Systema americano; attende chamados pelo telephone Norte 5130. (O. 11658) S

MANICURE, Madame Falcão. Trabalho com perfeição e a preços modicos, em sua residencia. Rua Carioca 50, 2º andar. (O. 12145) S

MME. MUSET, participa ás suas amigas que se mudou para a rua Visconde Itaúna 525. (O. 11450) S

MACHINAS de escrever, Remington, Underwood e Royal, superiores, vende-se no dia 5 desde 1 hora da tarde, á rua S. José 70, pelo leiloeiro Virgilio. (O. 10056) E

MME. EUGENIA, enfermeira e massagista diplomada em Buenos Aires, attende chamados a domicilio, para qualquer classe de enfermidades, faz toda a classe de injecções, attende pelo telephone C. 1189. (O. 12339) S

MACHINA singer, com 5 gavetas, perfeita. Vende-se uma, á rua Gonzaga Bastos n. 109, casa II, (Aldeia Campista). (O. 11830) O

MME. ZINHA, espirita e vidente, faz trabalhos, rua 1º de Março 101, 3º andar. (O. 13009) S

MLLE. Garrofé, com pratica nos centros elegantes de Hespanha, penteia e ondula a "Marcel"; rua Barão de Mesquita, 571, ou phone Villa 2641. (O 10932) S

MME. ANNA participa ás suas freguezas que mudou-se da rua S. José, 46 para a r. Buenos Aires n. 202, 1º. (O. 12197) S

SO' 3 DIAS SO'

é o tempo preciso para cessar a gonorrhéa mais antiga e rebelde com a

Injecção Marinho

Os corrimentos das senhoras desapparecem no primeiro dia de uso — A' VENDA EM TODAS AS PHARMACIAS. (9782)

CATARRHO — Peitoral Marinho elimina e desinfecta o pulmão — R. 7 de Setembro, 186. (633)

COMPRAM-SE moveis, casas mobiladas. Chamados pelo telephone, Central, 5671. Rua do Lavradio n. 126, loja. (O. 11780) S

Divorcios amigaveis e judiciaes, especialmente de estrangeiros, residentes no Brasil, Dr. R. Moreira, adv. *Agencia Juridica Internacional — Alfandega 90, sob.* (O 10819) S

COLLETES, cintas e portaseios, dos mais elegantes. A prestações e a dinheiro. Mme. Blanch. Rua Visc. Itauna, 139. Chamados, Norte 2722. (O. 12186) S

Constipação — Aborta com 3 colheres de Peitoral Marinho — Rua Sete de Setembro 186. (633)

DINHEIRO — Empresta-se sob promissoria, desde 100$000 a um conto de réis. Av. Passos, 32, sob. (O. 1678) S

DINHEIRO — Empresta-se sob promissorias, desde 100$000, Rua da Constituição, 8, loja, com Covas. (O. 10077) S

EPILEPSIA

E' com o ANTIEPILEPTICO BARASCH, que se obtêm os melhores resultados, immediatos e positivos.

Depositarios: Drogaria Berrini (R. Hospicio, 18) e Pharm. Americana (Av. Mem de Sá n. 45). (7283) S

DINHEIRO — Juros de 9 a 12 % ao anno, sob promissorias commerciaes e hypothecas de predios, emprestimos sob alugueis de predios, caução de titulos, etc. J. Leão Rua da Quitanda 72, sobrado. Sala da frente. (O. 10014) S

DINHEIRO — Para hypothecas de predios (juros desde 8 º/º) alugueis, heranças, promissorias, cauções de mercadorias etc. Compram-se e vendem-se predios. Custeiam-se inventarios e emancipações; com B. Sousa, rua Ourives, 13, sob. esquina da do Rosario. (O. 11809) S

DINHEIRO — Empresta-se sobre mercadorias e moveis, ficando estes em poder do devedor. Rua de S. Pedro 39. Companhia Territorial e Constructora. (O 8462) S

Energia. Tome Juventol: r. dos Andradas 43 e 45. (633)

FRUCTAS, flores, pinturas e bordados em relevo, ensina-se em pro... lições e por modico preço. Frei Caneca, 200, sobrado. (O. 11224) S

MACHINA Registradora National — Vendem-se duas, em perfeito estado, R. Ouvidor 67, loja. (O. 13012) O

MME. FRUDILHO — Parteira, rua Leopoldo 262, Andarahy. (O. 12332) S

Naturalizações e casamentos de estrangeiros no Brasil. *Agencia Juridica Internacional — Alfandega 90, sob.* (O 10819) S

Nevralgia — Em 5 minutos desapparece com Linimento Marinho — Rua Sete de Setembro 186. (633)

OVOS de gallinhas de raça e de marrecos de Pekin. R. Itapagipe, 155. Campeão na exposição de 1921. (O. 12255) S

PENSÃO em casa de familia, comida sadia e magnifica; não se usa banha; á praça Tiradentes n. 83, 1º andar. (O. 10975) S

PIANOS — Visitem ou peçam preços catalogos, a R. Ferreira & C. Tel. ... 1168, rua S. F. Xavier, 388. Fabricantes e importadores. A casa que ... pianos vende. Compram ou reformam usados. (632)

PIANO — Compra-se de particular, um de grande formato, perfeito. Cartas nesta redacção a W. W. W. (O. 13200) S

PIANO — Compra-se, mesmo precisando concerto, rua Goyaz, 516, Piedade. (O. 12236) S

PENSÃO — Dá-se a domicilio 90$000 á mesa 70$000. Av. Gomes Freire n. 129. (O. 11538) S

PARA liquidar. Grande sortimento de vestidos os mais modernos, desde 50$. Finos chapéos para todos os gostos, desde 5$000. Ricas saídas de theatro, roupas brancas. Preços de reclame. Praia Santa Luzia 132. Tel. C. 6264. (O. 10774) S

PRECISA-SE de pessoas de boa conducta de ambos os sexos e de qualquer nacionalidade, que desejem collocar-se a bordo dos grandes transatlanticos nacionaes e estrangeiros, bons ordenados e tratamento, logares decentes; informações gratis; não se exige pratica, sómente boa conducta, com o sr. Nogueira, á rua dos Invalidos n. 66-A. (O 11002) D

PIANO. Vende-se importantissimo, por motivo de viagem; é de acreditado autor; tambem se vende um piano realejo, para carrousel, mafuá, casa de diversões, etc. V. Itauna, 75. (O 8011) S

PENSÃO a domicilio, asseio e modicidade no preço, em casa de familia, á rua Angelica 84-A. Meyer. (O. 11831) S

PIANOS afinam-se por 20$000 e concertos baratos, recebe chamados na rua Acre 81, sobrado. Telephone Norte 6481. (O. 11881) S

PANELAS electricas de um litro de capacidade, ideaes para quem reside em hoteis e pensões; fervem em 5 minutos. Artigo garantido. Economia, asseio e rapidez; uma 35$000. CASA BRAGA (Filial). Rua 7 de Setembro, 107. (2970)

PENSÃO. Duas senhoras de edade precisam de dois quartos com janella, em casa de familia respeitavel (Estacio ou S. Christovão). Pagam 400$. Informações á rua Felix da Cunha 39. (O. 11870) S

PIANOS. Compram-se em qualquer estado, paga-se bem, Cattete 3. T. n. 3790 B. M. (O 7903) S

PIANO ou auto-piano, compra-se urgente, embora precise algum reparo. Paga-se bem. Telephone 241 Villa. (O 11069) D

Rheumatismo. Friccione com linimento Marinho e a dôr cessa — Rua 7 de Setembro, 186. (633)

SENHORA viuva, estrangeira, falando francez, offerece seus serviços como dama de companhia. Rua Silva Manoel n. 10, casa 21. (O 11606) S

SAIAS de casimira fina, vende-se de 80$ por 10$, 15$ a 25$; liquidação. Rua Senador Dantas n. 75, loja. (O 11167) S

SYPHILIS e consequencias cura radical: injecções INDOLORES, de sua preparação, 606, e 914. Assembléa n. 54; das 10 ás 21. DR. PEDRO MAGALHÃES. (O. 11404)

SOCIO. Acceita-se com 25:000$000, commanditario ou solidario, podendo retirar mensalmente 1:000$000; é para negocio decente; quem estiver nas condições, queira escrever a Londres & C., no "Correio da Manhã", Rio. (O 9810) S

TYPOGRAPHIA. Vende-se, tendo 3 machinas de impressão, aparar, picotar e grampear. Contrato por 3 annos; não paga aluguel. Trata-se com o sr. Moreira, rua da Candelaria 57, sobrado. (O. 12085) O

TERNOS a prestações de 15$ a 50$, sob medida, elegantes e economicos; Alfaiataria Veiga, praça Tiradentes, 39, sob. Junto á Cª. Telephonica. (O 12205) S

TRES aposentos — juntos ou separados, cedem-se, no melhor ponto da rua M. de Abrantes, com optima pensão, em casa de familia de tratamento. Informa-se pelo teleph. Beira Mar 696. (O. 11557) S

TOMADAS de corrente para qualquer marca de FERRO ELECTRICO. CASA BRAGA (Filial), Rua 7 de Setembro n. 107. (2970) S

REMINGTON, Underwood, Royal: o melhor curso dos suburbios, rua Dias da Cruz, 151, sobrado, em frente á ponte do Meyer. (O 12396) S

RAPAZ optimamente collocado deseja proteger senhorita seria, cartas, se possivel com retrato, a H. P. H., neste jornal. (O. 11026) S

SEIOS CAHIDOS, tornal-os rigidos, plasticos e bellos, em poucos dias. Cura rapida com a Pasta Chleiton. Depositarios: General Camara 118, sobrado e informações, cartas com 300 réis em sellos. (O. 12446) S

UM senhor precisa de um commodo, em casa de familia, em S. Francisco ou Rocha, até 45$; carta para M. A., neste jornal. (O. 12197) S

UMA perfeita bordadeira, executando qualquer trabalho e entendendo tambem de costura, procura collocação em casa de familia de tratamento, para morar no aluguel. Telephone Beira Mar 1805. (O. 11630) S

VESTIDOS — Faz-se para passeio e baile, borda-se á machina, á mão, missangas, ajour, picot, roupas brancas; acceitam-se encommendas para noivas e baptisados, faz reforma de chapéos, lutos com presteza. Rua da Alfandega n. 216, 1º andar, proximo á Avenida Passos. (O. 11316) S

VALES de Souza Cruz e Veado, compram-se na rua Treze de Maio n. 8r. (O 3851) O

VESTIDOS — Fazem-se por qualquer figurino, rua Estacio de Sá 59, sobrado. Tel. Villa 6283. (O. 12348) S

Virilidade. Tome JUVENTOL, r. dos Andradas, 43 e 45. (633)

VESTIDOS — Chegaram modelos para baile, theatro e passeio de 380$; liquidam-se por 38$, 35$, 40$, 55$; 75$, 95$, e chapeus de 8$ por 6$, 7$ a 15$; Rua Senador Dantas, 75, Casa Rollas. (O 11166) S

ADVOGADOS

DR. WASHINGTON GARCIA — Advogado e traductor de varias linguas — Rua da Carioca 47, tel. 5312 C. Consultas e petições gratuitamente. (O 11170) Z

MEDICOS

Dr. Samuel Prado

CLINICA MEDICA

Doenças do coração, pulmões, figado e estomago — Tratamento da syphilis — Applicação do legitimo 914. Consultorio: Rua Marechal Floriano n. 42; de 1 ás 3. Telephone Norte n. 1753. Residencia: Rua do Mattoso n. 91. — Telephone Villa 4836. (O 10023)

DOENÇAS DO ESTOMAGO, INTESTINOS, FIGADO E NERVOSAS — *DR. RENATO DE SOUZA LOPES, professor da Faculdade. Exames e photographias pelos raios X. Tratamento especial da epilepsia. R. S. José 39, de 3 ás 6, diariamente. Tel. 5282 C. Res. Rua Voluntarios, 33.* (7284)

HYDROCELE, TUMORES DOS SEIOS, VENTRE E ESCROTOS

HYDROCELE — Cura radical sem dôr, sem operação cortante e sem privar o doente das suas occupações habituaes.
DR. LUIZ DE MARCOS — Uruguayana 105, sob. das 2 ás 4. (9789)

Syphilis, Gonorrhéa

914 Allemão (legitimo) ... Cura radical da gonorrhéa e complicações ... [illegible]

Zumbidos nos ouvidos ... pelo Dr. Neves da Rocha, com exito seguro dos zumbidos nos ouvidos, pela massagem vibratoria e pelas correntes de alta frequencia. Os zumbidos diminuem logo nas primeiras applicações e acabam desapparecendo completamente. Consultas das 12 ás 17. Avenida Rio Branco n. 90. — Rio de Janeiro. (O. 12352)

Medico Veterinario ... na pharmacia Miguel Couto, á praça Gonçalves Dias, 15. [illegible]

VIAS URINARIAS [illegible] Dr. Pedro Magalhães. (O. 11490)

Vias urinarias, Partos, Molestias de Senhoras, Cirurgia em geral [illegible]

MOLESTIAS dos olhos, nariz e ouvidos — Dr. Neves da Rocha, membro da Academia de Medicina do Rio de Janeiro, medico de diversos hospitaes desta cidade, com longa pratica no paiz e nas clinicas de Berlim, Paris, Vienna e Londres. Avenida Rio Branco n. 90, das 12 ás 4 horas da tarde. (O. 12352)

Vias urinarias [illegible]

Clinica de senhoras [illegible]

GONORRHEA [illegible]

DENTISTAS

DENTISTA — DR. SILVINO MATTOS [illegible]

DENTISTA AUXILIAR [illegible]

DENTISTA — DR. SILVINO MATTOS [illegible]

DENTADURAS [illegible]

DENTISTA [illegible]

PARTEIRAS [illegible]

MENSTRUAÇÃO [illegible]

SENHORAS [illegible]

SUSPENSÃO? [illegible]

Professores e professoras

[illegible]

DACTYLOGRAPHIA com teclado coberto, com os dez dedos, por methodo e por 10$000 mensaes, só na ESCOLA URANIA, R. 7 Setembro 107, 1º andar. [illegible] (O. 11931) Z

Professor cathedratico allemão [illegible]

ESCREVER A MACHINA — Curso completo em poucas machinas 50$000; aulas todas ... 10$ ... 20$. ESCOLA VELOX. Largo São Francisco 36, 1º. (O. 12287) Z

ESCOLA "VELOX" [illegible]

Largo S. Francisco, 36, 1º [illegible]

PREPARATORIOS [illegible]

INGLEZ, FRANCEZ, ALLEMÃO — Falar e escrever. ESCOLA "VELOX". Largo de S. Francisco 36, 1º. (O. 12289) Z

[illegible] ESCOLA "VELOX" ... (O. 12288) Z

ULTIMOS ANNUNCIOS

Cozinheiros e cozinheiras

[illegible]

Empregos diversos

OFFERECE-SE um moço de 18 a 19 annos, sabendo ler e escrever, chegado ha pouco de Cabo Frio, para caixeiro de armazem, copeiro e mais serviços. Cartas no escriptorio deste jornal ao sr. Antonio. (O. 12459) D

Casas e commodos centro

ALUGA-SE um quarto, em casa de familia, a rapaz de comprovada dignidade, á rua Sachet 11 (3º andar). (O. 11921) E

ALUGA-SE esplendida sala de frente mobilada, a casal sem filhos ou senhor de tratamento. Avenida Mem de Sá 89, sobrado. (O. 12467) E

ALUGA-SE uma sala bem mobilada, em casa de familia, a casal de tratamento, com optima pensão, á rua do Lavradio, proximo á Avenida Mem de Sá, n. 157, 1º andar. (O. 12478) E

ALUGA-SE um espaçoso quarto para dois ou tres rapazes, com ou sem pensão, em casa de familia, rua do Carmo 49, 1º andar. (O. 12472) E

SALA de frente confortavel bem mobilada, encerada, para casal de tratamento, aluga-se uma á rua Larga, 22, 2º andar, perto da Avenida. Tel. N. 5466. (O. 12465) E

Cattete, Laranjeiras, Botafogo e Gavea

ALUGAM-SE dois pequenos quartos para moços do commercio. Rua do Cattete 181, sob. (O. 12468) G

A' PRAÇA

Jacintho Chrispim, tendo vendido ao sr. Octavio Tavares Ferreira, o seu negocio (alfaiataria Modelo) á rua Archias Cordeiro n. 224, livre e desembaraçado, visto nada dever, pede outrosim, a quem se julgar seu credor apresentar suas contas no prazo de 8 dias, á rua Marechal Floriano Peixoto n. 120. — Rio de Janeiro, 28 de julho de 1922, Jacintho Chrispim. (O 10413)

SOBRADOS

Alugam-se os tres grandes sobrados salões corridos com elevador, junto ou separados, á rua de S. José n. 106. (O 10337)

MODISTA

Madame Mathilde, longa pratica de costura, encarrega-se de vestidos para baile e passeio; especialidade em costumes. — Rua do Riachuelo n. 95. Telephone Central n. 4758. (O 9901)

CHAPÉOS

Sabeis qual a razão de tanta affluencia á "CHAPELERIA MARKLIN"? São os preços desde 15$000 a 50$000 para modelos de chapéos de senhora, lindos e bem feitos, assim como na reformas e feitios que executa com presteza e perfeição. Rua da Alfandega n. 241. Telephone Norte 1983. (O 11.292)

BORDADOS

Ponto ajour, picot, botões e plissé com perfeição e preços razoaveis, só a "NOBRE DAMA DO CATTETE". RUA DO CATTETE N. 254. (O 10649)

Terrenos a prestações e a dinheiro

Vendem-se magnificos lotes promptos a edificar, passando a escriptura na primeira prestação, na Estrada do Itararé 236, estação de Ramos. Trata-se na travessa de S. Francisco n. 6. (O 11272)

Costureira e modista

Faz vestidos e chapéos no rigor da moda, por preços baratissimos. Rua Derby Club n. 155. (O 11277)

Malas e artigos para viagem

A antiga e acreditada fabrica de malas "A MADRILENHA", tendo de se mudar para outro local e não comportando todo o seu grande stock, está obrigado o seu proprietario a liquidar por preços abaixo do custo, malas e outros artigos para viagem, nesta semana, até o dia 5 do corrente. Aproveitem a occasião. Só esta semana. Rua Marechal Floriano Peixoto n. 140. (O 10791)

Bar, café e restaurante

Vende-se um em optimo ponto, no centro da cidade; tem bom contrato não paga aluguel. Trata-se com o sr. Pires na rua Campos Salles 150. (O 9926)

Salão na Avenida

Aluga-se parte do 1º andar da Av. Rio Branco n. 142, esquina da rua da Assembléa. Trata-se na loja. (O 12046)

Salas - 1º andar

Alugam-se optimas salas na rua da Uruguayana n. 91. (O 10784)

COSTURAS

Dão-se vestidos a fazer por manequim; exigem-se muito bem acabados e confecção elegante. Rua Gonçalves Dias n. 68. (O 12071)

EMPREGADAS

Para casa de familia pequena precisa-se de uma cozinheira e de uma ama secca. Tratar á rua Raul Pompeia n. 22, — Ipanema. (O 12043)

SITIO

Precisa-se de um casal de portuguezes, sem filhos, para tomar conta de um, na Serra do Mar, a 2 horas desta capital. Dá-se a meação. Informações á Alameda de S. Boaventura n. 85. Fonseca — Nictheroy. (O 11541)

1º ANDAR

Aluga-se um na rua da Carioca; trata-se no n. 22 com o sr. Barroso. (O 11537)

Pautadores e encadernadores

Precisam-se de officiaes, meios officiaes e aprendizes com pratica, na rua do Carmo 55. "Casa Vallelle". (O 12026)

CASA

Vende-se o magnifico, elegante e confortavel predio de dois pavimentos, construcção moderna e recente, sito á rua do Barão do Bom Retiro n. ..., Engenho Novo. Trata-se á rua Buenos Aires n. 160, loja, das 2 ás 6 horas da tarde. (O 9945)

AVISOS MARITIMOS

Sociedade Anonyma Martinelli

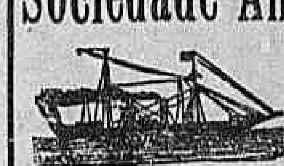

RIO DE JANEIRO
S. PAULO
SANTOS — GENOVA

SAQUES

Sobre: Portugal, Ilhas, Hespanha, Italia, Hollanda, França, Inglaterra e Nova York.

As taxas mais modicas do mercado, entregando-se as letras immediatamente.

CAMBIO

Venda e compra de moedas de todos os paizes.

UNICA CONCESSIONARIA DO AFAMADO APERITIVO DIGESTIVO:

FERNET-BRANCA

Séde: AVENIDA RIO BRANCO, 106 e 108

RIO DE JANEIRO. (1916)

Linha Lamport & Holt

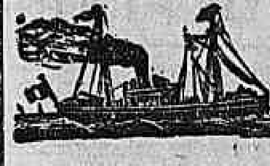

O PAQUETE

HOGARTH

Esperado do Rio da Prata no dia 12 do corrente, sairá depois da indispensavel demora para:

Lisboa, Leixões e Liverpool

Este paquete foi especialmente construido para transporte de passageiros de 3ª classe, em camarotes com duas, quatro e seis camas.

Preço da passagem em 3ª classe, Rs. 280$000

Para passagens e outras informações, tratar com

Lamport & Holt, Ltd.

AVENIDA RIO BRANCO, 21 e 23.
Telephone: Passagem — Norte, 6671--Carga: Norte, 47

ATTENÇÃO

A casa que melhores vantagens offerece ao freguez. Compra-se qualquer quantidade de chumbo velho, metal, cobre, zinco, ferro e tudo que pertence a este ramo. Ruas General Pedra 111 e Barão S. Felix 36. Telephone Norte n. 6.668. (O 12199)

OURO
DE LEI 3$500

Prata, platina, brilhantes, perolas, dentaduras usadas, compram-se; e fabricam-se de encommenda, trocam-se, reformam-se e concertam-se joias. Concertos garantidos de joias e relogios. — RUA DA CARIOCA 23, sobrado. (O. 11679)

SALA E QUARTO

Aluga-se em casa de pequena familia muito séria, a um senhor de edade ou a moço que dê muito boas referencias. Rua Frei Caneca 206, sobrado. (O 11735)

CAL
GRANDE DEPOSITO

PREÇOS — Virgem a 95 rs. o kilo; extincta a 60 rs. o k.º; Cabo Frio a 3$300 o sacco; marisco a 2$300 o sacco. CAL em wagons, a preços de fabrica. Entrega rapida em qualquer estação da Central ou Leopoldina. *Representantes* de J. MIRANDELLA & C.

F. GUERRA & C.

Rua Consultorio, 71 a 77. PHONE, VILLA 3469. (O. 11672)

Automoveis em condições

Vendem-se dois, licenciados, perfeito estado. Um grande, possante e um pequeno. Trata-se com Pereira, rua do Rosario 78, sobrado, das 12 ás 17 horas. (O 12.278)

Mãe Maria
Attenção

Chegou nestes dias a celebre e renomada professora hespanhola em sciencias occultas, a Mãe Maria, que tem praticado verdadeiros prodigios no norte e no sul da America.

A Mãe Maria compromette-se a fazer qualquer classe de trabalhos por impossiveis que elles sejam, satisfazendo, assim, ao distincto publico, sem enganos de nenhuma natureza e com muito acerto.

Adivinha o presente e o futuro, fazendo, além disso, toda classe de talismans e pedras formosas trazidas do estrangeiro.

A Mãe Maria attende suas consultas todos os dias, das 8 horas da manhã, ás 5 da tarde.

Rua da Conceição n. 1, sobrado, Nictheroy, por cima da Confeitaria Luso-Brasileira. Defronte das Barcas. Consulta 5$000. Tel. 225. (O. 11612)

TERRENOS

Vendem-se magnificos lotes, logar alto e saudavel, na rua Uranos, ponto dos bondes de Bomsuccesso. Tratar com o dr. Azeredo Lopes, Avenida Rio Branco n. 138, 1º andar, das 5 ás 6 horas. (O 12.250)

COMMODO COM PENSÃO

Senhora respeitavel aluga quartos a casaes sem filhos e nas mesmas condições. Telephone 1047 Sul. (O 12.255)

Pensão Beira Mar

Aluga-se quarto para familia de tratamento. Rua Corrêa Dutra n. 81. (O 12.272)

VENDE-SE

Familia que se retira vende um dormitorio escuro em perfeito estado e solido; ver e tratar á rua Bella de S. João 189, das 14 ás 18 horas. (O 12275)

Automovel Buick

Vende-se pela melhor offerta. Typo barata, motor garantido em estado de novo. Rua Salvador Corrêa 134. (O 12.214)

MOTOCYCLETA

Vende-se em perfeito funccionamento. Rua Uruguayana n. 135. (O 11618)

PHARMACIA

Precisa-se de um mocinho com regular pratica e conducta e um pequeno para servente com alguma pratica e conducta. Rua General Gurjão n. 154, Ponta do Caju'. (O 11620)

Professor de tachygraphia

Precisa-se de um habil professor de tachygraphia para um importante collegio. Cartas com referencias para Collegio no escriptorio desta folha. (O 12.241)

AUTOMOVEL

Compra-se de particular, um de fabricante americano. Cartas para Raul. Rua dos Ourives n. 83, sobrado. — Telephone Norte n. 5314. (O 12031)

Auto particular

(ABSOLUTAMENTE NOVO)

Cede-se para medicos ou advogados, disponiveis algumas horas durante o dia, por preços modicos. Serviço mensal. Telephone Beira Mar n. 815, das 10 ás 4 horas da tarde. (O 11630)

ELIXIR DE INHAME

depura
fortalece
engorda

(505)

Mancebos fundidores

Precisam-se na Fundição Indigena, á rua Camerino n. 150. (O 11610)

COCHEIROS

Precisam-se na Cervejaria Polonia Limitada. (O 12245)

GOVERNANTE

Uma senhora viuva muito pratica, activa, economica, deseja collocação em pensões, collegios, casa de saude ou em casa de familia de tratamento. Dá as melhores informações de sua honestidade. Cartas para L. P. no escriptorio deste jornal. (O 11635)

FORTALECENDO

Restabelece todas as funcções o *Vinho Tonico Phosphatado das Tres Quinas Bittencourt.*

111, R. Uruguayana, 111 (9788)

Especialmente para noivos

Vende-se uma mobilia completa e nova, para noivos. Tratar e ver na travessa Turf Club n. 26 (começo do Boulevard Vinte e Oito de Setembro). (O 11638)

COMMANDITARIO

Precisa-se um com dez ou quinze contos de réis para desenvolver uma industria metalurgica já iniciada. — Cartas neste jornal a J. Q. (O 11671)

Dentição das creanças

O ODONTOGENIO faz apparecer a DENTIÇÃO sem soffrimentos. FORTALECE e ENGORDA as creanças.

A' venda em todas as pharmacias. (N 21908)

DROGARIA

Precisa-se de um empregado com pratica de balcão e desembaraço para vendedor. Escreva com referencias a Drogaria. (O 11664)

TRATAMENTO DA OZENA

Dr. Sebastião Cesar da Silva, applica contra o ozena, as vaccinas de Hofer, de Vienna. Nariz, garganta e ouvidos. Ouvidor n. 189, das 2 ás 5 horas.

OUVIDOR, 189 — das 2 ás 5. (O. 10982)

Aposento independente

Precisa-se de um sem movis e com pensão, para casal estrangeiro. Havendo cosinha, não é necessario a pensão. Offerta á caixa do correio 1474. (O 11654)

AUTO-PIANO 4:600$000

Vende-se um completamente novo, côr de nogueira clara, com seus pertences e 80 rolos de musicas, de 88 notas. Rua Santo Henrique n. 66, casa 2. (O 12725)

VENDE-SE TUDO !!!

em 20 dias, para mudança de negocio, por qualquer preço

150 contos de calçado e chapéos na

CASA AYMORE

RUA DA CARIOCA, 46

Por conta dos novos proprietarios Honorio Campos e José Valente

Para inauguração de fazendas, modas; confecções e sedas, etc.

Em frente ao Cinema Iris 1917

GOTTAS DE EUFERRINA

E' um poderoso fortificante apresentado sob uma fórma concentrada.
As GOTTAS DE EUFERRINA tornam o sangue rico e puro.
Quanto mais activo e mais puro é o sangue tanto maior é a vitalidade do corpo humano.
As GOTTAS DE EUFERRINA nutrem e fortificam o systema nervoso e este dirige todas as funcções de nosso organismo.
Por estas simples considerações verifica-se facilmente a grande utilidade de um tratamento pelas GOTTAS DE EUFERRINA.
Esto preparado é encontrado nas principaes drogarias do Brasil.
São os seus depositarios em São Paulo os Srs. Oliveira, Queiroz & Cia. Rua Onze de Agosto n. 18 — A. (1671)

MACHINISMO PARA FABRICAÇÃO DE DOCES

Temos, para prompta entrega, machinas de cobre, com fundo falso, com e sem mexedor mechanico, para fabricação de toda sorte de doces; assim como tambem tachos communs de cobre, com azas. Machinas para descascar fructas, prensas, peneiras mechanicas, cravadeiras grandes e pequenas, polias, eixos e mancaes. Uma importante estufa com ventilador e motor electrico.

ALBERT KENWORTHY & Co. LTD. — Rua Misericordia n. 71. (O. 11887)

PO' DE ARROZ RENY

Caixa pequena 600 réis e grande 2$500
Medicamentoso adherente e perfumado. Adhere mesmo sem creme. Vende-se em todas as perfumarias e na

CASA BAZIN

AVENIDA RIO BRANCO N. 131 (O 11020)

FUMADORES

O melhor cigarro é feito com o PAPIER AMBRÉ Gaston d'Argy (2745)

IAM AMPUTAR-LHE O BRAÇO

Srs. Viuva Silveira & Filhos

Theodorico Fernandes da Silva nos communica em carta de setembro 1920 que, estando seu filho Arthur Fernandes da Silva soffrendo de uma grande ulcera no braço, lançou mão de todos os recursos tendo consultado especialistas, sem conseguir resultado. Quando dispunha-se a mandar amputar-lhe o braço, a conselho medico, teve a feliz idéa de fazel-o tomar o grande depurativo "ELIXIR DE NOGUEIRA", do Pharmco. Chimico João da Silva Silveira e, com grande surpreza notou que, terminado o 1º vidro a ulcera começava a se fechar. Animado com tão surprehendente resultado continuou o tratamento com o "Elixir de Nogueira", até que ao finalizar o 7º vidro conseguiu sua cura completa. — Barra Mansa, 29 de setembro de 1920. — *Theodorico Fernandes da Silva* (colono da fazenda da Gramma, de propriedade do major Luiz José Alves). — (*Firma reconhecida*).

O grande depurativo "ELIXIR DE NOGUEIRA", vende-se em todas as pharmacias e drogarias do Brasil, e Republicas Sul-Americanas. (2790)

Instituto do Dr. Alvaro Alvim

TRATAMENTO DE TODAS AS MOLESTIAS INCLUSIVE: — da syphilis, pelle, fibromas uterinos, ulceras e tumores malignos, pelos meios communs, vigorados pelos mais poderosos agentes physicos: — ELECTRICIDADE (todas as formas), CALOR, LUZ, FRIO, RAIOS X, RADIUM, MASSAGENS, etc., etc.; Largo da Carioca n. 11, das 10 1/2 ás 6. Tel., Central, 4748. (19015)

Pinturas de cabellos

Mme Oliveira, tinge cabellos só a senhoras. Seu preparado, completamente inoffensivo, de exclusiva base de Henné, não suja roupas nem impede de lavar a cabeça; faz pretos, castanhos e louros, acajú. Rua Moncorvo Filho n. 1, sobrado (antiga rua do Areal), defronte do Senado. Telephone Norte n. 6514. (O 13025)

Salas de frente e quartos

Alugam-se ricamente mobilados com optima pensão, grande chacara e jardim. Direcção estrangeira. Preços modicos. Praia de Botafogo n. 252. Telephone Sul 225. (O 12453)

A ECONOMICA DO GAZ

Na Officina America Brasil concertam-se fogões a gaz e a lenha, fazem-se depositos para agua, trabalho garantido, por preços razoaveis. Attende-se a chamados pelo telephone Villa n. 1421. Rua Miguel de Frias n. 72, S. Christovão. (O 11881)

DENTISTA

Alugam-se tres dias na semana o consultorio dentario; informa-se com o dr. Rocha, rua Gonçalves Dias 74. (O 11472)

QUARTOS

Alugam-se mobilados com pensão, a casal de respeito ou a senhores do commercio. Rua Andrade Pertence n. 50. — Cattete. (O 10986)

Industria da seda

Pessoa com longa pratica desta industria, desde a criação das lagartas e formação do respectivo amoreiral, até a fiação de casulos, e polimento, juncção e torção do fio de seda; offerece seus serviços, por contrato, a qualquer estabelecimento já fundado ou a fundar, preferindo-se nas seguintes localidades: suburbios do Rio, Estado do Rio e Estado de Minas. Quem pretender, dirija carta a A. COSTA. Rua S. Luiz Gonzaga n. 290, Rio de Janeiro. (O 8962)

ESCRIPTORIOS NA RUA DO OUVIDOR

Alugam-se dois excellentes escriptorios de frente, na rua do Ouvidor n. 80, 2º andar. Tem esplendida luz e dá-se preferencia a technicos de engenharia ou architectura. (O 10988)

UMA SENHORA

franceza, que conseguiu conservar, a despeito da edade, a frescura da juventude, offerece gratis a quem pedir os processos que proporcionaram tão maravilhosos resultados. Escrever a Madame Fred, á rua da Carioca n. 11, com sello de 200 réis para resposta. (O 11485)

LAVOL

LAVOL
Uma Simples Lavagem
Cura Eczema

Um Especialista de doenças de pelle de grande reputação nos Estados Unidos, que preparou para seus pacientes um remedio maravilhosamente effectivo para as doenças da pelle, deu recentemente ao mundo o seu preparado. E conhecido pelo simples nome de LAVOL

LAVOL é um liquido potente, se bem que suave e refrescante, que se applica sobre as partes affectadas. Faz desapparecer a doença, limpa os póros, acalmando e sarando a pelle. Isto não é uma questão commercial—é um dever humano publicar os resultados que esta nova descoberta está dando.

A primeira applicação de LAVOL as comichões param, a fogagem do eczema desapparece, as dores diminuem gradualmente e as crostas e escamas cahem.

Não commetta o erro de descuidar-se de experimentar LAVOL para Eczema, Chagas Albertas, Impigens e doenças do pericraneo, bem como para comichões, transpiração reprimida ou qualquer forma de erupção na pelle.

A venda em Todas as Principaes Pharmacias e Drogarias. (3671)

A FRIEZA INTIMA

é causa de muitas desgraças, sombréa a felicidade da maioria dos casaes, transtorna o homem num ser inferior aos outros e a mulher em geniosa e irrascivel.

Se esse annuncio vos interessa enviae 450 réis em sellos do Correio ao DR. BEAUGENDRE, CAIXA POSTAL N. 26, BAHIA, E. DA BAHIA, que elle vos mandará discretamente, e acompanhado de um graphico viril, o interessante livrinho intitulado: A FRIEZA NA VOLUPTUOSIDADE, tratando desse assumpto delicado. Ahi achareis instrucções preciosas e conselhos de uma efficacia infallivel, resultados dos ultimos estudos da sciencia, que vos permittirão recuperar, promover e conservar mesmo na velhice, tudo o que faz a alegria e a felicidade de viver. (1475)

Magnetos e Velas "BOSCH"

Legitimos allemães.
Sortimento completo.

Agentes geraes para o Brazil:

STEINBERG & Cia.

RIO DE JANEIRO—Avenida Rio Branco, 33
S. PAULO—Rua Barão de Itapetininga, 27 (10113)

Prestidigitação

GRATUITAMENTE remetto a todos como amostra, 6 magicas de salão e o meu novo CATALOGO N. 6, com mais de 600 trucs para amadores e profissionaes. Juntar 600 réis em sellos postaes. — J. PEIXOTO — CAIXA POSTAL, 968 — S. PAULO. (884)

Contra a Pyorrhéa PYOTYL

Dentes abalados e descarnados, gengivas sangrentas e cheias de pus, mau halito, aphtas, stomatites, feridas da bocca, etc. Receitado pelos mais notaveis medicos do Brasil e com innumeros attestados de cura. Vidro grande 8$000 (para muitas applicações).

Vende-se nas casas Bazin, Cirio, Nunes, Garrafa Grande, Hermanny e nas Drogarias Granado & C., Ribeiro Menezes, Rodrigues, Gesteira, Pacheco e Huber e Campos Heitor.

Para revendedores: Magalhães & Lobo, rua Marechal Floriano n. 17, sob. Tel., Norte, 2343. (385)

PAINA DE SEDA

KILO 3$500

Bazar Herminios — Praça da Bandeira 215. Telephone Villa 2184. (O 11120)

Agentes nos Estados

Precisam-se activos, negociantes ou não, que possam fazer um pequeno stock de artigo a dinheiro, muito vendavel; damos 25 % de commissão e o artigo dá mais de 50 o/o no varejo; só acceitamos um agente em cada localidade. Cartas á Fabrica Productos Hygienicos "SANITAS". Caixa postal n. 1311. Rio. (O 11512)

Palacete luxuoso

Para embaixada ou familia de alto tratamento, situado em Botafogo, recem-construido, com garage, bello jardim e elevador electrico. Vende-se. Dirija-se á Caixa do Correio n. 649. (1110)

Motores electricos

Até 10 H. P., americanos e allemães. Facilita-se o pagamento. OTTONI ALMADA & COMP. — 99, RUA DOS ANDRADAS — 99. (1437)

Automovel

Vende-se um Double-Phaeton "MERCEDES", de 30 H. P., carroçaria e radiador modernos, capota invisivel. Rodagem: 820 x 120. Saída automatica, dynamo e accumulador para buzina e illuminação. Tem todos os requisitos modernos e confortavel estofo de legitimo couro.

Trata-se á Rua da Alfandega 165, loja, com ALVES KASTRUP & COMP. (18477)

Si V. Exa. soffre

do estomago e intestinos, é por que não usa o ELIXIR DE CAMOMILLA GRANJO. (9783)

Installações electricas

Força, luz, telephonia, para-raios e montagens hydraulicas. Orçamentos gratis. OTTONI ALMADA & CIA. RUA DOS ANDRADAS N. 99. (1360)

CASA GUIOMAR CALÇADO DADO

Avenida Passos n. 120 — Rio — Proximo á Rua Larga. Casa mais barateira do Brasil-Vendas por grosso e a varejo

27$000 27$000

SAPATOS SALTOS LUIZ XV

Em bufalo branco, pellica envernizada e em pellica de côres. Peço attenção não confundir os nossos artigos com os que outras casas annunciam.

Os mesmos modelos e as mesmas côres em salto de solla, alto e baixo, 18$000, 20$000, 22$000 e 24$000.

Pelo Correio mais 2$500 em par. Remettem-se catalogos para o interior.

Pedidos a JULIO DE SOUZA. (1467)

AOS RHEUMATICOS

O sr. F. R. Barreto, conceituado negociante á rua dos Coqueiros estava entrevado na cama desde dezembro com terrivel rheumatismo. A conselho de seu medico, usou o afamado Rob de Summa Sal sado de Alfredo de Carvalho. Com tres frascos apenas já tomou conta de seu negocio. E, como este caso conta o Rob de Summa milhares. A' venda nas boas pharmacias e drogarias. Deposito: Primeiro de Março n. 10, Alfredo de Carvalho & C. (589)

BIANCHI

CHEGARAM OS ULTIMOS MODELOS

Motor de quatro cylindros 12-20 HP. Miso em Marcha, illuminação electrica.

O CARRO MAIS ECONOMICO E RESISTENTE.

Vendem-se a prestações

Exposição: Avenida Mem de Sá n. 77

REPRES., COLOMBO GAMBERINI Co.
Rio de Janeiro. (1640)

XAROPE PEITORAL — DE — ANGICO COMPOSTO

CURA *Tosses, Bronchites Agudas* ou *Chronicas, Catarrhos, Constipações, Influenza, Asthma, Coqueluche, Defluxo,* etc.

Vende-se em todas as Pharmacias e Drogarias. — Deposito: *Pharmacia Bragantina* — Rua Uruguayana, 105. (590)

Não Descure a Pelle

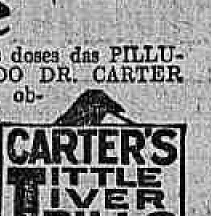

Se tomardes algumas doses das PILLULAS PEQUENAS DO DR. CARTER PARA O FIGADO, observareis que, como purificador da cutis são melhores do que todos os tratamentos conhecidos. A impureza da cutisé causada pela Atonia do Figado. Milhares de pessoas, de todas as idades, tomam estas pillulas para a Biliosidade, Vertigens, Dôres de Cabeça, Atonia Intestinal e tambem para a Pallidez, Borbulhas e Erupção da Pelle. Estas pequenas pillulas eliminam todas as impurezas do corpo, limpando a cutis em poucas semanas.

As verdadeiras levam a assignatura

Pillula Pequena—Dose Pequena—Preço Diminuto (2914)

Proveitosissimos resultados

O Sr. ADRIANO DANDREAU, distincto secretario da 6ª Residencia da V. F. R. G. Sul, reagindo contra sua prevenção sobre os preparados nacionaes, declara-se encantado dos resultados obtidos com o PO' PELOTENSE em sua querida filhinha.

"Illmo. sr. fabricante do PO' PELOTENSE. Pelotas — CONTRARIAMENTE aos meus habitos, sómente impressionado por um necessario desaggravo de consciencia, é que, verdadeiramente jubiloso, venho pelo presente meio patentear-vos o meu mais sincero reconhecimento pelos proveitosissimos resultados por mim colhidos no tratamento de assaduras em uma minha filhinha que soffria desse incommodo.

Apezar de ter manifesta prevenção contra os preparados pharmaceuticos de procedencias nacionaes — o que ireis talvez classificar de falta de patriotismo, — confesso ter reconhecido a injustiça desse meu acto, com o uso do maravilhoso pó de vossa fabricação.

Autorizando-vos, pois, a fazer desta o uso que vos convier, subscrevo-me com toda estima e consideração.

Atto. am. admor. obr., *Adriano Dandreau* — Passo Fundo, 20 de abril de 1920. Secretaria da 6ª Residencia da V. F. R. G. S.

No Rio vende-se nas Drogarias: J. M. Pacheco, Granado, Giffoni, A. J. Rodrigues, A. Gesteira, Werneck, Araujo Penna, Casa Cirio, Moreno, Borlido, Perfumaria Bazin, etc. Não lave a lesão com sabão. Leia a bulla que ensina como fazer. O PO' PELOTENSE é formula de um velho medico. Preço modico. Fabrica e deposito geral: Drogaria EDUARDO SEQUEIRA — Pelotas. (3240)

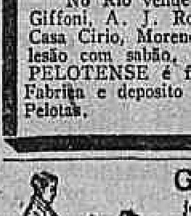

GRATIS — Si quer ser feliz em negocios e em amizades, gozar saude, não perder no jogo, aprender a hypnotizar e a magnetizar, educar a vontade, augmentar a memoria, ser clarividente, conhecer a fundo a magia, livrar-se das influencias estranhas e dominal-as, vencer as difficuldades da vida e alcançar a felicidade e a paz, peça já o MENSAGEIRO DA FORTUNA. Dá-se em mão ou manda-se pelo Correio, gratis, a quem enviar este annuncio ou citar o nome deste jornal. Só para adultos e não analphabetos. Escreva para ARISTOTELES ITALIA, á CAIXA POSTAL, 604. (Rua Senador Euzebio, 83), Rio. Envie seu nome e seu endereço escriptos com clareza. (O 11108)

Cia Crystalleria Barone

São Paulo

Fabrica de artefactos de vidro

REPRESENTANTES:

Lee & Villela

84, Visconde Inhauma, 84--Rio

TELEPHONE, NORTE, 2654. (8953)

Para as obras do Centenario

Telhas paulistas. Madeiras serradas e em tóras. Artigos sanitarios, etc. Orçamentos e preços sob consultas a

JASON BULCÃO

Rua do ROSARIO N. 170 — 1º andar (Sala 2).
— RIO DE JANEIRO. (O. 11550)

LOTERIAS

Loterias do Estado do Rio de Janeiro

Resumo dos premios da extracção de 4 do corrente:

55.681 (Capital) . . . 25:000$000
25.707 . . . 3:000$000
70.076 . . . 1:000$000
10.585 . . . 1:000$000
28.028 . . . 1:000$000

PREMIOS DE 500$000

4763 55278 53634 25617

PREMIOS DE 200$000

41406 67038 11187 87437 17656
71444 55146 37890 71935 13998

PREMIOS DE 100$000

27154 10352 35951 28668 78293
52604 48248 99030 31562 66759
41227 14361 31837 64434 12934
99342 87841 49217 96883 49989
48709 74523 65301 44452 50840
20387 18529 78275 98548 26090
15158 8331 57040 89103 6499
78548 44269 7634 63018 11056
37991 4389 36456 90228 73484
59003 65018 2990 50752

APPROXIMAÇÕES

55680 e 55682 . . . 150$000
25706 e 25708 . . . 100$000
70075 e 70077 . . . 100$000

DEZENAS

55681 a 55690 . . . 50$000
25701 a 25710 . . . 40$000
70071 a 70080 . . . 40$000

Todos os numeros terminados em 68 têm 15$; em 707 têm 10$; em 076 têm 10$; em 1 têm 2$; exceptuados os terminados em 81 que têm 4$000.

LOTERIA DO ESTADO DE SANTA CATHARINA

Resumo dos premios da extracção de 3 do corrente:

14.156 (Rio) . . . 50:000$000
8.744 (S. Paulo) . 5:000$000
5.713 (Minas) . . 2:500$000
4.117 (Rio Grande) 1:000$000
9.554 (Rio) . . . 1:000$000
12.856 (Rio) . . . 1:000$000

Companhia de Loterias Nacionaes do Brasil

Extracções publicas sob a fiscalização do Governo Federal, ás 2 ½ e nos sabbados ás 3 horas. — RUA VISCONDE DE ITABORAHY N. 45.

HOJE —.— HOJE

A's 3 horas da tarde

Grande e extraordinaria loteria

9 — 3ª

Só jogam 20.000 bilhetes

200:000$000

Por 44$000, em decimos

Este importante plano, além do premio maior, distribue mais 1 de 20:000$; 1 de 10:000$; 2 de 5:000$; 4 de 2:000$; 20 de 1:000$ e 70 de 500$000.

Os bilhetes para essas loterias acham-se á venda na séde da Companhia á rua 1º de Março 88, que acceita e despacha com promptidão os pedidos do Interior acompanhados de mais $900 para o porte do Correio.

SORTES GRANDES CENTRO LOTERICO

R. SACHET, 4 (2831)

RAIOS X

DR. JORGE A. FRANCO. Consulta com exame pelos Raios X, 25$000. Tratamento moderno das doenças do estomago, intestinos, figado, pulmões, coração, rins, ossos, etc. — Photographias, 60$000. 15, Largo da Carioca, de 1 ás 6, todos os dias. Tel.: C. 3128. (630)

FABRICAÇÃO DE LATAS

Vende-se uma installação completa para fabricação de latas, assim como outra, tambem completa, para fabricação de caixas de papelão.

Machinas e utensilios para a fabricação de bebidas. (O. 11885)

CORAÇÃO, RINS — ASTHMA

O especifico é o CACTUSGENOL, approvado pela Saude Publica e pelos Medicos nas afflicções, falta de ar, pés inchados, cançaços, palpitações, urinas escuras, dôres nos rins, nephrites, areias, asthma, pontadas, chiados no peito, scleroses, nevralgias, cardio renaes, bronchite asthmatica. Depositos: Casa Huber, rua Sete n. 61; Ribeiro, Menezes & C., rua Uruguayana n. 91; Drogaria Pacheco, rua dos Andradas n. 43, e Drogaria Baptista. (O. 11841)

RODA DA FORTUNA

RODA DA FORTUNA

8571 4182
2693 1659

AUXILIADORA. . . 4632
SEGURANÇA. . . . 3436
A GARANTIA. . . 655
A POPULAR. . . . 182
Rio, 4|8|922. (O. 12477)

Nova Suburbana
500
197
779

LEALDADE
937
863
094

Nova Mineira
683
251
906

Nova União
588
061
733
(O 12445)

FLUMINENSE. . . 942
OPERARIA. . . . 945
NOITE. 449
CARIDADE. . . . 726
Nictheroy, 4|8|1922.
(O. 12419) V. P.

GARANTIA
960
P. P. P. — 4-8-922. (O 12415)

AGAVE
378
HAMBURGUEZA
314
Nictheroy, 4-8-922. (O 12465)

UNIÃO
708 (O 12500)

A PREFERIDA
A — 718
Hoje, ás 6 horas. (O 12442)

GARANTIA. . . . 739
FILIAL. 821
E. Rio, 4|8|922. (O. 12429)

523
MINEIRA
609
PASTORA
980
MINERVA
913
FIDELIDADE
Estado do Rio. 4-8-922. (O 12441)

HORA. . . . 640—10
REAL. . . . 429— 8
ESPERANÇA... 377—20
(O. 12387) O. e Comp.

RIO MENSAGEIRO

Junto a este jornal — Entrega volumes a domicilio e recados urgentes e garantidos. Telephone Central 58. (O. 5756)

Pintura de cabellos

Madame Ribeiro, particularmente, tinge cabellos com um preparado vegetal inoffensivo, de sua propriedade. Trabalha tambem com Henné; rua S. José n. 59, sob., proximo á Avenida. — Tel. Central n. 1.189. (9778)

A MELHOR TINTURA PARA CABELLO E BARBA E' A MISTURA HENOSTRIS

Completamente inoffensiva, a base de folha de Hené, dá as mais bellas côres que se pode desejar; preto, castanho, escuro, claro, louro para cabello branco, e para lourar, indica a côr. O Hené é a unica base vegetal approvada pela hygiene de França. Preço 10$000. Pelo Correio, 12$000. Vende-se na CASA CIRIO e no Salão Naval, entrada pela loja Alexandre, 148, Ouvidor, onde o fabricante Antoine Chassagne, coiffeur de damas, informa e applica todas as tinturas; faz ondulações indesfrisaveis com a duração minima de um anno. Penteados e postiços. Tel. Norte 5066. — Para bem assegurar qualquer tintura, usar a Brilhantina Onduline, a base de petroleo delicadamente perfumada, 4$. Pelo Correio 6$000. (O 6999)

ESCRIPTORIO

Aluga-se espaço á rua do Ouvidor n. 72, 1º andar. Trata-se no mesmo. (O 12217)

Novidades... FLORENCE REED em INDISCRIÇÃO Breve

ODEON — PROGRAMMA — COMPANHIA BRASIL CINEMATOGRAPHICA — SERRADOR

Novidades... CONSTANCE TALMADGE em "A PECCADORA" Breve

Rainha de belleza - Rainha de elegancia

Eis os titulos conquistados por essa artista magnifica,

KATHERINE MACDONALD

em um romance maravilhoso, de arte e de luxo, da First Nacional Circuit

AMOR DE ARTISTA

Quatro dias de successo não bastam para a exhibição de um film desta ordem

COLMAR, a bella cidade franceza

MUTT e JEFF EM ESPIRITO SUPERIOR

Caricaturas Elegantes de SIBURU BARRUTI

Depois de Amanhã...

«The sign on the door» (Aviso Revelador) é o meu melhor trabalho, onde puz toda a minha alma.»

Norma Talmadge

E realmente é estupenda a creação de

NORMA TALMADGE

— EM —

AVISO REVELADOR

A SEGUIR — Honrarás tua Mãe — Um romance emocionante e de grande poder emotivo, notavel producção — SUPER EXTRA ESPECIAL da FOX FILM — desempenho da grande artista — Mary Caw.

"Não sei se é o meu melhor trabalho. Mas affirmo-lhes que procurei interpretar este papel de modo a satisfazer os meus amigos e admiradores."

Estas palavras disse-as a um jornalista o grande actor, referindo-se á pellicula que temos em exhibição triumphal.

Wallace Reid

nesses cinco actos fortes e movimentados da PARAMOUNT, é, realmente, insuperavel, affirmamol-o nós.

Este estupendo film é

Cavadores do Inferno

em que o arbitro da elegancia na téla é secundado pela sempre encantadora

LOIS WILSON

HOJE —NO— Cinema Avenida

Preparando o mais retumbante successo dos ultimos tempos em materia de film luxuoso e sensacional: — SEGUNDA-FEIRA — uma perturbadora producção Paramount

EXPERIENCIA

RICHARD BARTHELMESS — cercado de mu heres fascinantes, entre as quaes MARJORIE DAW e EDNA WEATHON, primeiro premio de belleza do concurso do Daily News de Nova York.

Theatro Recreio

Empresa Rangel & C.ª

Companhia de Revistas. HOJE, ás 7 3|4 e 9 3|4, HOJE

PANELLA QUE MUITOS MEXEM...

Amanhã — Matinée, ás 2 3|4, e ás 7 3|4 e 9 3|4. "Panella que muitos mexem..."

Em ensaios — A revista, de Monte Sobrinho e Ruben Gil, musica de Sá Pereira e B. Vivas CASAES & C.ª. (O 13018)

CINE PRIMOR

Empresa Celestino de Abreu Av. Passos, 110. Tel. 3024, N.

HOJE e amanhã — Sabbado e domingo — Grande orchestra

O Corajoso

Film Paramount, em 6 actos, pelo grande artista William S. Hart.

Especialista em amores

Programma Serrador — Soberbo drama em 6 partes, interprete a fascinante Constance Talmadge

PHOCAS E SEREIAS

comedia em 2 actos

Segunda-feira — "Aventuras de Anatollo", Super-producção Extra, em 9 actos. (O 11020

Rialto

Av. Rio Branco - Tel. C. 3870

HOJE — NA TELA — HOJE

DEVOÇÃO

e o famoso Cão Brownie no film comico em 2 actos

A casa de pasto da Fadiga

No palco: DUARTE no seu original repertorio

Hoje — Penultimo dia de um magnifico programma — Hoje

...de todos o maior thezouro é esse sublime devotamento, essa quasi

Devoção

que precisas saber avaliar melhor, para... que melhor reflu ja em todo o seu divino esplendor.»

Hazel Dawn

Violet Palmer

E ainda:

Um film comico realmente comico

A CASA DE PASTO DA FADIGA

com o famoso cão BROWNIE

NO PALCO — o imitador incomparavel nas suas parodias e charges do mais fino humorismo - DUARTE

Segunda-feira 7 — Robert Mc Kim, Clara Adams e Carl Gantwoort em o magnifico film

CAVALLEIRO MYSTERIOSO

MAIS FORTE QUE O AMOR, que poderá ser? O OURO? Não!

CADEIA DE PRATA

Como deve proceder a esposa que percebe estar a sua companheira querida prestes a trahir-lhe o affecto, seduzida pelo marido? ... Deverá ceder no resentimento do amor proprio ferido e admoestal-a com invectivas que a magoem? Sem duvida que não! Deverá abandonal-a, por esse indicio de fraqueza, aos riscos da sua inexperiencia? Deverá deixar subjugar pela cólera em assomos de violencia, tornando talvez irreparavel o que ainda tem remedio? Nunca! E' muito simples: ... deixar falar a razão docemente, suavemente ... como terei opportunidade de ver no admiravel exemplo de finissima psychologia, superproducção CADEIA DE PRATA, que será exhibida proximamente no RIALTO, na sua série de grandes films.

QUARTA-FEIRA, 9

PATHE'

HOJE - Num magistral film de emocionante urdidura, apparece o invencivel cavalleiro do remoto poente (Far West) americano - HOJE

CHARLES J ONES

secundado pela deliciosa EILEEN PERCY, interpretando a formidavel peça dramatica

O OESTE PRIMITIVO

5 actos FOX FILM.

BUCK JONES leva tudo de vencida. No cimo de altissimos penhascos empenha-se á beira de infernal precipicio numa luta tremenda, da qual sae triumphante porque a sua alma é guiada pelo poder do amor puro e ardente.

As ultimas noticias de grande interesse pelo

FOX NEWS N. 21

2ª-FEIRA — A despilante Sunshine

Vae e agarra-o

2 actos cheios de diabruras, passados sobre perigosos andaimes a enorme altura. Sensações ineditas, momentos de verdadeiras emoções, que findam em gostosas gargalhadas.

E mais O PAGAMENTO DO DIABO — Impressionador e artistico drama de Pathé N. Y., em 6 actos.

Proxima semana — O ASTRO REI DA CINEMATOGRAPHIA, WILLIAM FARNUM em ROMANCE DE THEATRO (KEAN) — 7 actos super-extra FOX-FILM.

CINEMA PARIS

HOJE — Inegualavel successo — HOJE

DUAS MAGNIFICAS PRODUCÇÕES INEDITAS!

LOUISE GLAUM, a vibrante a ctriz dramatica, na protagonista do bello trabalho:

A deusa do Lago Perdido

5 longos e emocionantes actos, da UNIVERSAL.

JUNE ELVIDGE, a querida artista, em

Caprichos do Destino

6 grandes e interessantes actos da REALART

2ª feira — Grandioso programma da PARAMOUNT: — WALLACE REID e LOIS WILSEN, em CAVADORES DO INFERNO, e ETHEL CLAYTON, a admiravel actriz, em SACRIFICADA.

Breve, a cruz rosada ou o Imperador José II e a Maçonaria Successo

Cinema Central

EMPRESA PINFILDI

Avenida Rio Branco 168. Tel. 4218, C.

Breve Francesca Bertini em ESPHINGE

HOJE

Sessões chics. Continuação de um successo ruidoso

A dansa do punhal

interpretado pela fulgurante estrella

Lydia Quaranta

A dominadora das multidões. A sereia tentadora e sensual. Arte, Luxo, Grandiosidade

No palco ás 5 h. e 9,30

RAMOS

melhor e mais perfeito imitador do bello sexo

Novos numeros e novas toilettes

Extra Dentista de pulso, engraçadissima comedia por Charles Dorety e o intelligente cão Teddy

Segunda Feira inicio da Semana PARAMOUNT

Uma super producção de William de Mille. Cinco celebridades do ecran em um só film

SOMENTE 2ª, 3ª e 4ª FEIRA

Uma pagina da vida. A historia de um milhão de lares. Um film que se recommenda pela sua technica perfeita, grande montagem

Quinta-feira á Domingo — A segunda super-producção da semana, Theodor Kosloff e Mahlon Hamilton, em

Segredos do coração

Uma obra de funda emoção, que fala ao espirito, que commove e que encanta. (O 12480)

PARISIENSE

O tradicional Cinema da elegancia

HOJE

REALART PICTURES

apresenta a fascinante JUNE ELVIDGE — em —

Caprichos do destino

As nossas "sessões elegantes" de hoje serão abrilhantadas pela execução perfeita da grande Orchestra Berreta que contratamos para a nossa sala de projecção!

Bella, jovem e fascinante — por que ser-lhe-ia indifferente o seu marido? Caprichos do destino...

E o hilariante film comico: Um prodigio cinematographico

COISAS DE ESTUDANTES...

Um film original

Cullen Landis

Um film engraçadissimo

2ª FEIRA

Molly Mallone

Goldwyn Pictures

Clara Horton

MAY MAC AVOY! — A seguir: — MAY MAC AVOY!

Quem comprehende a mulher?

MAY MAC AVOY! UM FILM REALART PICTURES SPECIAL MAY MAC AVOY!

Cine MEYER

HOJE — Soirée da moda — HOJE

HENRI POLLAR, em

Quando o Vento Sopra

hilariante comedia

e mais um fino trabalho da Associated Producers

Mulheres Levianas

7 actos

Amanhã — Matinée ás 2 horas.

Cine E. de Dentro

HOJE -:-:- Successo -:-:- HOJE

— NA TELA —

JOGADORES DE GOLF — 2 ACTOS

BUCK JONES, em

CAVALGANDO COM A MORTE

5 ACTOS

NO PALCO — A's 2 HORAS:

-:- BAPTISTA JUNIOR -:-

Cancioneiro, humorista sertanejo, nas suas impagaveis palestras caipiras.

O artista mais completo no genero. Amanhã — Matinée ás 2 horas. (O 11845)

UMA FITA DE COSTUMES PORTUGUEZES

Damos acima uma scena do grande film portuguez

O CONDEMNADO

O melhor film lusitano até hoje produzido e que breve será lançado num dos melhores Cinemas da Avenida!

Cine Theatro Centenario

Rua Senador Euzebio 188—190 Tel. 3306, N.

HOJE — A preços populares — HOJE NO PALCO

A COMPANHIA ALZIRA LEAO

A representação do celebre drama de grande montagem, 5 actos em 8 quadros, extrahido do conhecido romance do mesmo titulo, do illustre e saudoso escriptor portuguez Camillo Castello Branco

Amor de Perdição

NA TELA

O grandioso film de arte em 6 actos

O IMPOSTOR

Terça-feira — Programma Serrador, e estréa do rei dos imitadores do bello sexo DARWIN. (O 11023)

CINEMA MATTOSO

HOJE! — Um film — HOJE! impressionante e perturbador, a que todos os chefes de familia deveriam assistir pelos ensinamentos que encerra:

Uma alma em supplicio

7 actos da Goldwyn, moldados sobre um thema inedito e empolgante. Um dos melhores films destes ultimos tempos.

Poetas e patetas

2 actos para rir.

A 1ª sessão começará ás 6 hs. Amanhã — Matinée. Segunda-feira — Sacrificio supremo e Especialista em amor. (O 12481)

— Breve — MADAME DE LA POMERY

HOJE — Uma obra de primorosa inspiração — HOJE

· CINE PALAIS ·

Na proxima semana FERN ANDRA, em GENUINA

VENUS

ou A DEUSA DO AMOR

Seis actos dramaticos da PAN-FILM, de Vienna, tendo por principal interprete

MAGDA SONIA

a formosa e talentosa actriz que tantos louros tem conquistado perante o publico da Europa e dos Estados Unidos.

Por determinação da Policia este film só poderá ser visto por menores quando acompanhados.

SEGUNDA-FEIRA

Um filho do povo

Drama em 6 actos — com

Olaf Fons e Ebba Thompsen